



isotech®
VITRINES & COMPTOIRS

Notre équipe, Votre force.

des vitrines,
des comptoirs...

et bien plus encore !



Notre meilleure vitrine est votre satisfaction !



Chères clientes, Chers clients

Désormais Xavier Bouillot dirige Isotech. Doté d'une incontournable expérience de plus de 20 ans d'activité dans le secteur de la vitrine, il s'inscrit comme un vrai spécialiste mettant son professionnalisme au service de l'entreprise.

De nouveaux collaborateurs l'ont rejoint pour vous apporter le service de qualité que vous êtes en mesure d'attendre de notre entreprise. Découvrez l'ensemble de nos équipes au siège et sur le terrain. Pages 2 et 3.

Par ailleurs, notre BE vous accompagne, vous conseille et répond avec pertinence aux besoins de vos clients dans le choix des produits, et, de la réalisation des devis. Pour déclencher l'assentiment de vos clients et transformer les intentions d'achat en bon de commandes,

nous vous proposons d'accompagner nos offres de plans 3D colorisés ainsi que de 3D réalistes. Flashez notre QR-code «BE».

Dorénavant, pour améliorer et simplifier encore l'approche du choix des vitrines, vous disposez d'une nouvelle fiche découverte, véritable guide d'achat, un outil précieux d'aide à la décision. Découvrez cette fiche sur notre site internet ou flashez notre QR-code «découverte».

Nous mettons également en place une assistance technique lors de vos montages. Les techniciens de nos fournisseurs seront en mesure de vous apporter leurs expertises, et, de vous accompagner lors des installations considérées « sensibles » chez vos clients.

N'hésitez pas aussi à visiter notre show-room que nous tenons à votre disposition, à celle de vos équipes et de vos clients.

Vous découvrirez dans cette nouvelle édition 2019 une large sélection de produits innovants et performants :

Dans l'univers linéaires Boul/snacking : la vitrine CEOS avec une gamme complète

Dans l'univers linéaires Boul/pât : la vitrine MINIMAL et son esthétique façon « écrin à bijoux »

Dans l'univers Boucherie : les vitrines JAVA exposition 900 mm et ARIES froid statique ventilé

Dans l'univers des 4 faces vitrées : nouvelle vitrine VERA et la ligne WALL encastrable

Dans l'univers du prêt à brancher : vitrine chocolat CRYSTAL, vitrine pâtisserie PUNTOK, les vitrines M800, M900 et la gamme de vitrines à crèmes glacées : ICE CUBE, KT 24, KATE et EVO

Dans l'univers du comptoir : Un large choix d'arrière bar encastrables MINI, ainsi que les modèles UNIBEER

Dans l'univers du froid labo : Nouvelle ligne de tables et armoires pâtisseries ECO, FLEX et BIG, élargissement de la gamme des fours VESUVE, de nouveaux produits complémentaires : batteur et plaques induction

Pour vous donner encore plus de satisfaction, n'hésitez pas à nous consulter pour toutes commandes « hors catalogue » nous mettrons tout en œuvre pour vous proposer le matériel adéquat.

Enfin, nous vous invitons dès à présent à découvrir notre nouveau site internet 2019. Au-delà de la partie dite « académique », nous nous sommes attachés à présenter des réalisations de magasins. Ainsi le savoir-faire d'Isotech est mis en valeur. Le choix varié de nos produits répond aux différents besoins et moyens financiers de vos clients.

Nous sommes plus que jamais à votre écoute pour consolider nos relations commerciales.

Sincèrement,

Xavier Bouillot
Directeur

Christine Cottard
Présidente



QR-code «be»



QR-code «découverte»



GRUPE
FURNOTEL
Notre équipe, Votre force.

DIRECTION



Xavier BOUILLOT
DIRECTEUR DES OPÉRATIONS

☎ 06 30 16 57 37
✉ xavier.bouillot@isotech.fr

SERVICE ADMINISTRATIF & COMPTABILITÉ

☎ 04 74 65 91 05 (TOUCHE 4)
✉ comptabilite@isotech.fr



Christine SANTALLER
RESPONSABLE



Sonia RINGUET
SERVICE COMPTABILITÉ

SERVICE ADV

☎ 04 74 65 91 05 (TOUCHE 1)
✉ commercial@isotech.fr



Catherine ROSIER
RESPONSABLE



Gaëtan GOUTELLE
ASSISTANT PRODUIT



Michelle DANECKI
ASSISTANTE COMMERCIALE



Virginie FULGUEIRAS
ASSISTANTE COMMERCIALE



BUREAU D'ÉTUDES

☎ 04 74 65 91 05 (TOUCHE 3)
✉ be@isotech.fr



Célia DELGRANDE
RESPONSABLE



Émilie DAVID
BUREAU D'ÉTUDES



Gaëtan GOUTELLE
ASSISTANT PRODUIT



Gaëlle ALLARD
BUREAU D'ÉTUDES

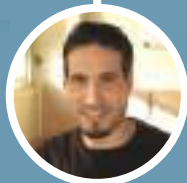

Chérif BENAÏSSA
BUREAU D'ÉTUDES



SERVICE TECHNIQUE, SAV & LOGISTIQUE

☎ 04 74 65 91 05 (TOUCHE 2)
✉ sav@isotech.fr



Radoine CHKIRACH
RESPONSABLE



Sonia RINGUET
ASSISTANTE TECHNIQUE SAV



Amandine CRETIN
SERVICE EXPÉDITIONS
PIÈCES DÉTACHÉES

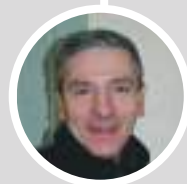

Pierre COSTANZO
SERVICE EXPÉDITIONS



VOS INTERLOCUTEURS EN DIRECT

DIRECTEUR COMMERCIAL



Eric MANERA
P | 06 72 01 83 63
01 75 30 20 20
eric.manera@groupe-furnotel.com

13 DÉLÉGUÉS RÉGIONAUX



Stéphane CHAMPION
P | 06 70 03 77 75
stephane.champion@groupe-furnotel.com
14 • 27 • 28 • 45 • 61 • 72 • 76 • 78 • 95



Stéphan THOUIN
P | 06 08 31 55 77
stephan.thouin@groupe-furnotel.com
22 • 29 • 35 • 44 • 50 • 56



Thierry MARTIN
P | 06 07 27 15 81
thierry.martin@groupe-furnotel.com
36 • 37 • 41 • 49 • 53 • 79 • 85 • 86



Frédéric TESSIER
P | 06 72 01 83 60
frederic.tessier@groupe-furnotel.com
03 • 16 • 17 • 18 • 19 • 23 • 24 • 58 • 87



Georges CLEMENCIN
P | 06 67 05 58 37
georges.clemencin@groupe-furnotel.com
31 • 32 • 33 • 40 • 47 • 64 • 65



Stephan VASSALIE
P | 06 07 22 80 27
stephan.vassalie@groupe-furnotel.com
2A • 2B • 09 • 11 • 34 • 46 • 66 • 81 • 82



Benoît VANDAELE
P | 06 72 01 83 64
benoit.vandaele@groupe-furnotel.com
02 • 08 • 51 • 59 • 60 • 62 • 80 • 93



Frédéric PINCEMIN
P | 06 50 00 16 13
frederic.pincemin@groupe-furnotel.com
75 • 91 • 92 • 94



Bertrand CARRET
P | 06 21 83 08 60
bertrand.carret@groupe-furnotel.com
10 • 21 • 52 • 55 • 71 • 77 • 89



Mickael BLEY
P | 06 07 68 19 91
mickael.bley@groupe-furnotel.com
25 • 39 • 54 • 57 • 67 • 68 • 70 • 88 • 90



Pascal PLAISANCE
P | 06 72 01 83 59
pascal.plaisance@groupe-furnotel.com
04 • 05 • 06 • 73 • 74 • 83 • 98



Frédéric MITZAIKOFF
P | 06 72 01 83 58
frederic.mitzaikoff@groupe-furnotel.com
01 • 07 • 13 • 26 • 30 • 38 • 84



Angélique LAROMET
P | 06 11 74 64 52
angelique.laromet@groupe-furnotel.com
12 • 15 • 42 • 43 • 48 • 63 • 69

VOS DÉLÉGUÉS RÉGIONAUX

Une force commerciale de 13 délégués régionaux sous la responsabilité d'une direction commerciale avec une couverture nationale pour une proximité et une réactivité accrues.

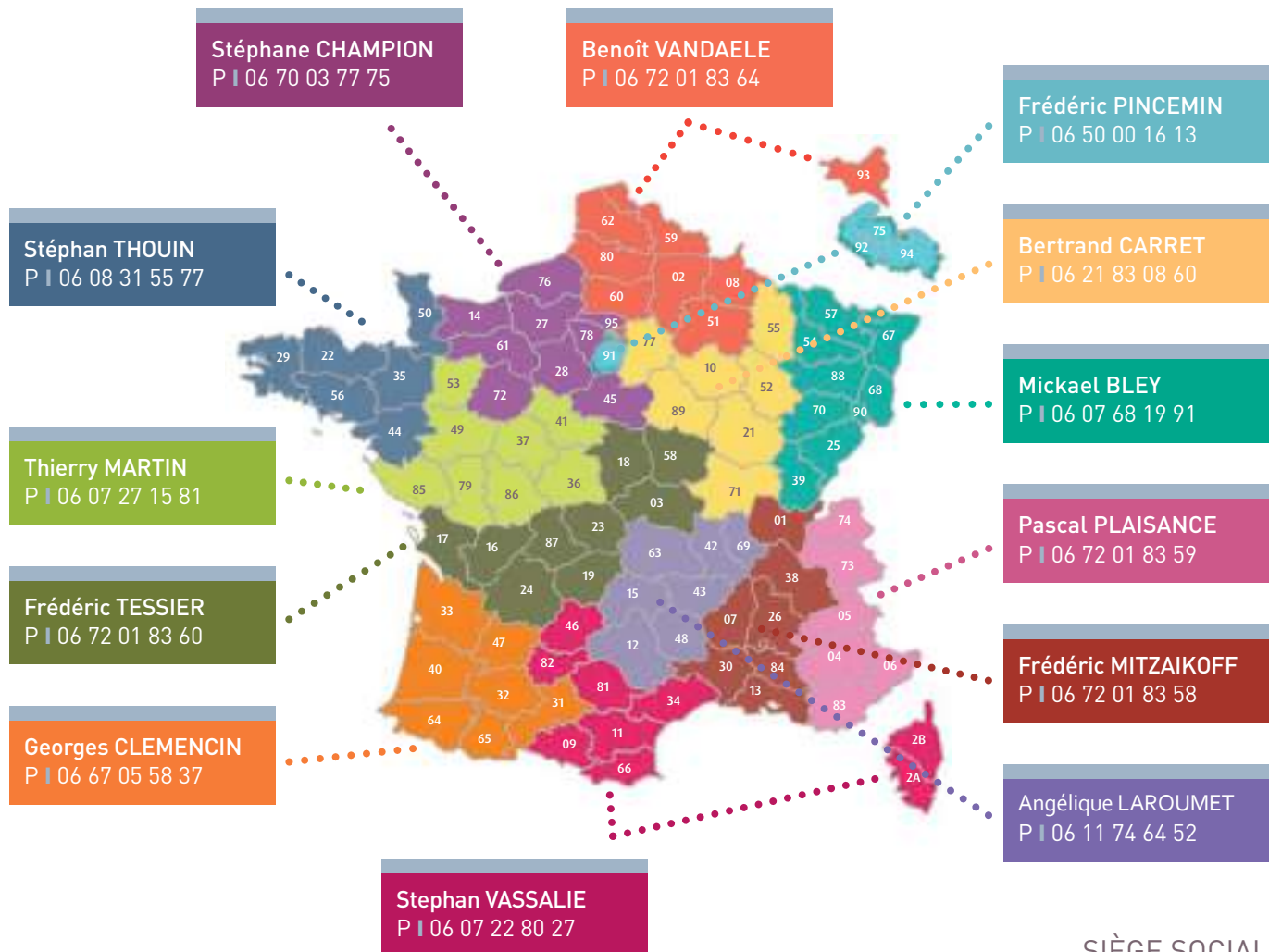

SIÈGE SOCIAL

VOTRE SERVICE EXPORT

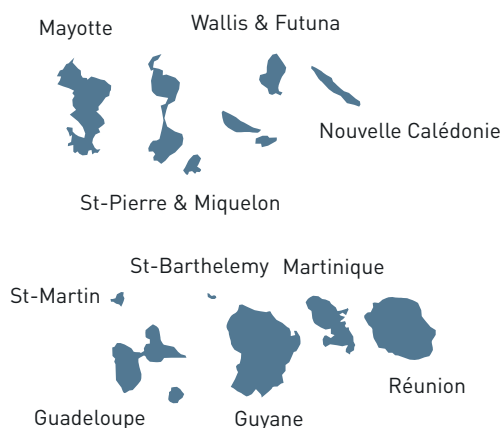

Zone industrielle NORD
130 Traversée Laennec
273, rue du Champ du Gare (GPS)
69400 ARNAS
Accueil : 04 74 65 91 05 (# 1)
Fax : 04 74 65 91 06
www.isotech.fr
commercial@isotech.fr

BUREAU D'ÉTUDES



Ligne directe : 04 74 65 91 05 (# 3)
Fax : 04 74 65 91 06
be@isotech.fr

DIRECTEUR EXPORT



Frédéric SARAMON
P | +33 6 76 22 55 75
01 75 30 20 40
Responsable Export / Dom-Tom
export@sofraca.fr

SERVICE PIÈCES DÉTACHÉES - SAV



Ligne directe : 04 74 65 91 05 (# 2)
Fax : 04 74 60 64 10
sav@isotech.fr

De quoi s'agit-il ?

Classes de température

Les normes européennes et françaises (NF EN 441) définissent des classes de température ambiante associée à un taux d'humidité. Il est donc impératif de tenir compte du lieu d'utilisation et du climat pour choisir le matériel le mieux adapté. Toutes nos vitrines et armoires réfrigérées répondent à la classe 3, Température 25°C / Humidité 60%.

| CLASSE | TEMPÉRATURE + / - 1°C | HUMIDITÉ + / - 5% | POINT ROSÉE |
|--------|--------------------------|----------------------|----------------|
| 1 | 16 | 80 | 12 |
| 2 | 22 | 65 | 15 |
| 3 | 25 | 60 | 17 |
| 4 | 30 | 55 | 20 |
| 5 | 40 | 40 | 24 |
| 6 | 27 | 70 | 21 |

Classification des vitrines

Les vitrines sont classées selon des plages de températures mini /maxi liées aux produits qui y sont stockés. Un relevé en différents points de la surface d'exposition permet de déterminer une température moyenne qui doit être la plus proche possible de la température annoncée, sous condition de respecter les conditions d'ambiance et d'utilisation déterminées par la norme EN 441.

Conservation des aliments

Les classes de vitrines L1 à S définissent la nature des produits que l'on peut conserver et déterminent les températures de fonctionnement conseillées. Attention à la manipulation et au chargement des produits qui doivent être limités au maximum, sous risque de perturbation bactériologique. Soyez vigilant et n'hésitez pas à consulter les services sanitaires en cas de doute.

| CLASSE | TEMPÉRATURE MINI | TEMPÉRATURE MAXI | ALIMENTS CONCERNÉS | TEMPÉRATURE CONSEILLÉE |
|--------|----------------------|---------------------|--|---------------------------|
| L1 | - | -15°C | Produits surgelés et crèmes glacées | -25 à -22°C |
| L2 | - | -12°C | Produits congelés, légumes, viandes, poissons | -18 à -20°C |
| M1 | -1°C | +5°C | Produits carnés, 4ème gamme, poissons, pâtisseries fraîches, plats cuisinés, 5ème gamme, fromage râpé, laits crus ou pasteurisés | +4°C |
| | | | Poissons et mollusques autres que vivants sur lit de glace | +2°C |
| M2 | -1°C | +7°C | Produits crèmerie, crèmes desserts, certaines charcuteries stables. | +6°C |
| H | +1°C | +10°C | Œufs, fruits et légumes, charcuterie sèche... | - |
| S | Température spéciale | | Séchoir, cave à vins... | - |

Exemple

une vitrine réfrigérée classée **3M1** :

- 3** = classe de température 3
= ambiance 25°C / 60% HR
- M1** = température de fonctionnement
= mini -1 °C, maxi + 5°C



Quelles sont les évolutions de la réglementation ?

Vers une réduction de la consommation énergétique

Afin de réduire l'impact énergétique des armoires frigorifiques professionnelles, la commission Européenne a adopté des dispositions en matière d'étiquetage et d'informations relatives aux produits frigorifiques professionnels (Directive 2010/30/UE).

Ces dispositions ont pour objectif d'inciter les fabricants à mettre sur le marché des produits plus performants, moins énergivores et moins polluants et d'encourager les utilisateurs finaux à privilégier des produits économes en énergie.

Face à cette évolution, ISOTECH accompagne ses fabricants afin de faire évoluer les produits vers des classe énergétiques plus performantes et ce dans un objectif commun : vous accompagner pour mieux convaincre vos clients de l'intérêt à choisir des solutions nouvelles, plus éco-performantes.



Équipements concernés

Cette réglementation s'applique actuellement aux **matériels de laboratoire** (tables, armoires et tours réfrigérés) et devrait progressivement s'étendre à l'ensemble des produits frigorifiques professionnels.

Une information claire et accessible

L'étiquette en vigueur depuis le 1er juillet 2016, **modèle 1**, sera remplacée par le **modèle 2**, à compter du 1er juillet 2019. Elle contient les informations suivantes :

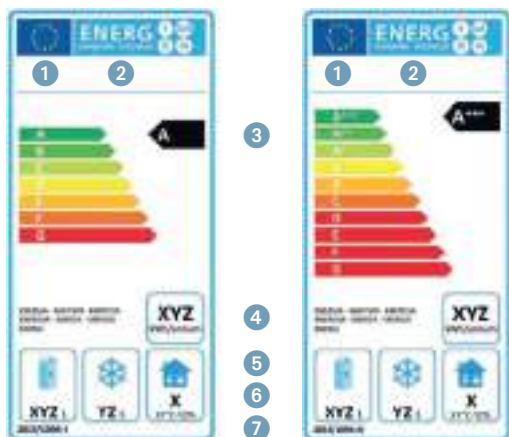

Modèle 1

Modèle 2

- 1 Le nom du fournisseur ou la marque commerciale ;
- 2 La référence du modèle donnée par le fournisseur ;
- 3 La classe d'efficacité énergétique ;
- 4 La consommation annuelle d'électricité en kWh d'énergie finale consommée par an ;
- 5 La somme des volumes utiles, en litres, de tous les compartiments de réfrigération fonctionnant à la température de fonctionnement en réfrigération ;
- 6 La somme des volumes utiles, en litres, de tous les compartiments fonctionnant à la température de fonctionnement en congélation ; s'il n'existe aucun compartiment fonctionnant à la température de fonctionnement en congélation, le fournisseur indique la mention « - L » au lieu d'une valeur ;
- 7 La classe d'ambiance (3, 4 ou 5), avec la température de bulbe sec (en °C) et l'humidité relative (en %) correspondantes.

Classes d'efficacité énergétique des armoires frigorifiques professionnelles

Pour le calcul de l'indice d'efficacité énergétique (IEE) d'un modèle d'armoire frigorifique professionnelle, la consommation annuelle d'énergie (AEC) de l'armoire est comparée à sa consommation annuelle standard d'énergie (SAEC)

| CLASSES D'EFFICACITÉ ÉNERGÉTIQUE | INDICE D'EFFICACITÉ ÉNERGÉTIQUE |
|----------------------------------|---------------------------------|
| A+++ | IEE < 5 |
| A++ | 5 ≤ IEE < 10 |
| A+ | 10 ≤ IEE < 15 |
| A | 15 ≤ IEE < 25 |
| B | 25 ≤ IEE < 35 |
| C | 35 ≤ IEE < 50 |
| D | 50 ≤ IEE < 75 |
| E | 75 ≤ IEE < 85 |
| F | 85 ≤ IEE < 95 |
| G | 95 ≤ IEE < 115 |

Modèle économe

Modèle énergivore

Une solution gratuite et éco-responsable !



EcoLogic

La 2^e vie des déchets électriques

Une solution gratuite de recyclage financée par 194 producteurs adhérents

Dans une démarche de préservation de notre environnement et du recyclage des déchets, ISOTECH est partenaire "ECOLOGIC", une structure agréée pour la gestion des DEEE ménagers et professionnels.

En tant que producteur adhérent éco-responsable ISOTECH finance la prise en charge et le traitement des équipements électriques et électroniques en fin de vie.



Une réponse agréée pour le recyclage des Déchets d'Équipements Electriques et Electroniques (DEEE) *

Nous confions à cet organisme les produits en fin de vie pour qu'ils ne finissent pas en décharge, mais au contraire retrouvent une deuxième vie.

Les produits électriques et électroniques sont ainsi collectés, transportés et regroupés sur un site spécialisé pour être soit reconditionnés et réutilisés, soit dépollués, recyclés et revalorisés.

Une démarche citoyenne qui s'inscrit dans le respect des principes de développement durable.

La **collecte** pour la reprise de vos équipements électriques en fin de vie **est gratuite** dans les conditions suivantes :

- 1 Au-delà de 500 kg de matériel, collecte sur votre site
- 2 Moins de 500 kg de matériel : dépôt sur point d'apport

Pour accéder au service de collecte et de recyclage d'ECOLOGIC, connectez-vous sur : www.e-dechet.com ou contactez le **01 30 57 79 14**.

Alors, participons ensemble à l'avenir de notre planète. Recyclons !

* Les charges liées à des considérations environnementales et réglementaires seront facturées en sus.

Comment ça fonctionne ?

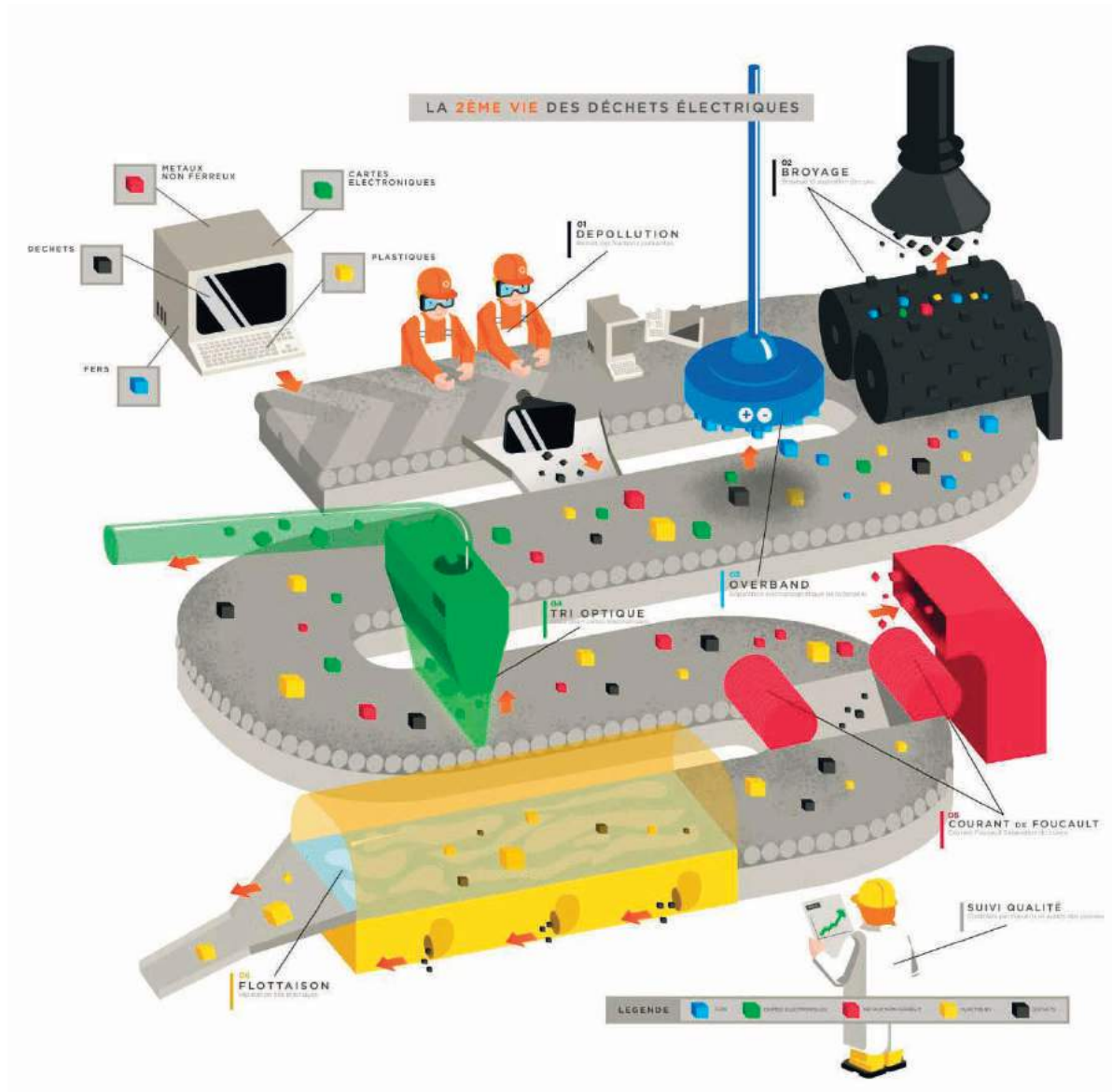

Le principe du tri sélectif avant recyclage

Les différents composants de l'équipement, à savoir les éléments ferreux, les métaux non ferreux, les matières plastiques, les cartes électroniques et les autres déchets, sont triés selon un processus complexe utilisant plusieurs techniques, avant de rejoindre le circuit de recyclage.

Pour en savoir plus sur notre démarche environnementale :
www.ecologic-france.fr
ou www.e-dechet.com

VALO RESTO PRO

En partenariat avec **EcoLogic** Eco-organisme agréé par l'Etat pour la collecte et le recyclage des DEEE*

*Déchets d'Équipements Électriques et Électroniques
Code de l'Environnement (Art. R543.172 à R543.206-4)

Pour éliminer vos équipements : www.e-dechet.com ou +33 (0)1 30 57 79 14

Quelle est la réglementation* en vigueur ?

Dispositions relatives à l'accueil du public dans les ERP**



Tout aménagement, équipement ou mobilier situé au point d'accueil du public et nécessaire pour accéder aux espaces ouverts au public, pour les utiliser et pour les comprendre, doit pouvoir être repéré, atteint et utilisé par une personne handicapée.

Lorsqu'il y a plusieurs points d'accueil à proximité l'un de l'autre, l'un au moins d'entre eux est rendu accessible dans les mêmes conditions d'accès et d'utilisation que celles offertes aux personnes valides, est prioritairement ouvert et est signalé de manière adaptée dès l'entrée.

En particulier, le dispositif d'accueil bénéficie d'une ambiance visuelle et sonore adaptée. Ainsi, toute information strictement sonore nécessaire à l'utilisation normale du point d'accueil fait l'objet d'une transmission par des moyens adaptés ou est doublée par une information visuelle.

Les espaces ou équipements destinés à la communication font l'objet d'une qualité d'éclairage renforcée.

Caractéristiques minimales des meubles caisse

Pour l'application des dispositions législatives, les aménagements et équipements accessibles destinés à l'accueil du public répondent aux dispositions suivantes :

Les banques d'accueil sont utilisables par une personne en position « debout » comme en position « assis » et permettent la communication visuelle de face, en évitant l'effet d'éblouissement ou de contre-jour dû à l'éclairage naturel ou artificiel, entre les usagers et le personnel.

Lorsque des usages tels que lire, écrire ou utiliser un clavier sont requis, une partie au moins de l'équipement présente **les caractéristiques suivantes** :

- 1 une hauteur maximale de **0,80 m** ;
- 2 un vide en partie inférieure d'au moins **0,30 m** de profondeur ;
- 3 un vide en partie inférieure d'au moins **0,60 m** de largeur ;
- 4 un vide en partie inférieure d'au moins **0,70 m** de hauteur ;
permettant le passage des pieds et des genoux d'une personne en fauteuil roulant.

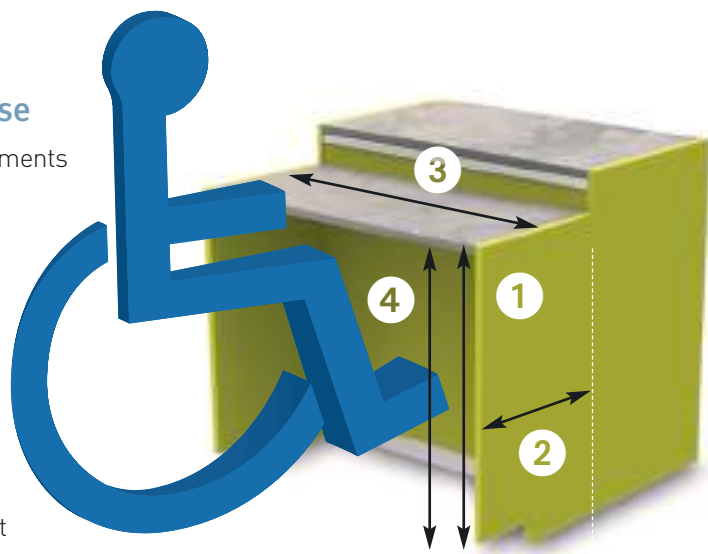

*Arrêté du 8 décembre 2014 fixant les dispositions prises pour l'application des articles R. 111-19-7 à R. 111-19-11 du code de la construction et de l'habitation et de l'article 14 du décret n° 2006-555 relatives à l'accessibilité aux personnes handicapées des établissements recevant du public situé dans un cadre bâti existant et des installations existantes ouvertes au public.

**Etablissement Recevant du Public

Comment faire le bon achat en 4 étapes ?

1 Choisir le modèle adapté à vos besoins et à la législation

Comment optimiser mon espace de vente ? Quelle est la gamme de vitrine qui correspond le mieux à mon univers ? Réfrigération par froid statique ou par froid ventilé ? Vitrine d'angle ou pas... autant de questions essentielles pour choisir la meilleure solution.

Pour répondre à toutes ces interrogations, nous avons créé un guide d'achat, que vous pouvez télécharger sur notre site www.isotech.fr ou demander à notre bureau d'études.

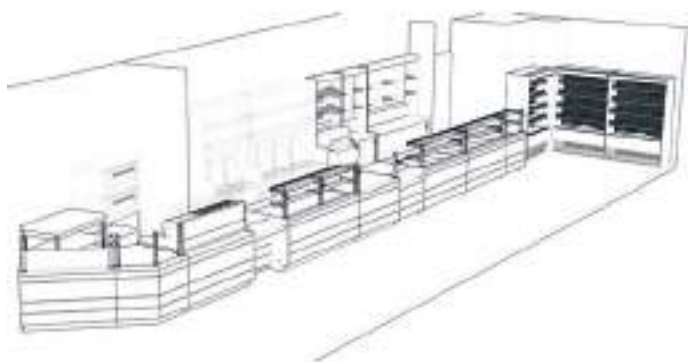

Il est aussi impératif de tenir compte de la législation en vigueur, en particulier les normes de températures en fonction des produits exposés (**page 6**), le diagnostic de performance énergétique du matériel de laboratoire (**page 7**) ou encore les dispositifs d'accessibilité des personnes à mobilité réduite (**page 10**).

2 Commander son matériel

Vos ordres de commandes sont suivis par un **accusé de commande**. Veillez à vérifier qu'il est conforme à vos instructions (référence produit, désignation, options, quantité).

En cas d'erreur, merci de nous en avertir dès que possible pour que nous puissions apporter le correctif nécessaire et vous le faire parvenir.



3 Payer son matériel

Dans certains cas particuliers (montant supérieur à 10000 € TTC), un **acompte** de 30% du TTC sera demandé. Le matériel sera mis en fabrication à réception de cet acompte.

ISOTECH se réserve la pleine propriété des marchandises jusqu'à leur paiement intégral.

4 Réceptionner son matériel

Les délais de livraison sont donnés à titre indicatif et sans engagement. Un retard dans la livraison ne peut en aucun cas justifier une annulation de commande.

A réception et **en présence du transporteur**, veillez à contrôler le nombre de colis, l'état des colis, l'état du matériel à l'intérieur des colis et enfin la conformité du matériel.



Si la livraison est conforme, datez, signez, écrivez en caractères lisibles le nom du signataire et apposez le cachet de l'entreprise sur le bon de livraison.

Si la livraison n'est pas conforme, mentionnez avec précision sur le bon de livraison les manquants ou dégâts constatés, confirmez sous 48 heures par lettre recommandée au transporteur, adressez-nous un double pour vous faire parvenir les pièces manquantes ou à échanger et relancez le transporteur sans tarder pour organiser une éventuelle expertise.

Attention : les mentions "sous réserve de déballage" ou "emballage intact" dégagent le transporteur et le fournisseur de toute responsabilité.

Pour toute précision complémentaire, consultez nos conditions générales de vente en page 620.

Sommaire

LINÉAIRES DE VENTE Boulangerie / Snacking | 26

Boulangerie | Pâtisserie | Snacking | Sandwicherie

28 • GAMME **EASY SLIM 790**

36 Vitrines réfrigérées ventilées

Sans réserve - Saladette - Chocolat - Crèmes glacées

40 Vitrines neutres

Viennoiserie ouverte - Viennoiserie fermée - Tour viennoiserie

42 Vitrines chaudes

Bain-marie - Plaque chauffante

44 Meubles caisse

PMR - PMR en angle - Sans pose-sacs - En angle sans pose-sacs
Avec pose-sacs - En angle avec pose-sacs

50 Options



EASY SLIM 790

54 • GAMME **VISTA**

58 Vitrines réfrigérées ventilées

Sans réserve - Réhaussée - Grab'n'Go
Murale self-service - Chocolat

63 Vitrines chaudes

Ventilée avec humidité - Self-service

64 Vitrines neutres

Fermée

65 Meubles caisse

Comptoir vitré - PMR - Sans pose-sacs - En angle sans pose-sacs

67 Options



VISTA

70 • GAMME **EASY 900**

80 Vitrines réfrigérées ventilées

Sans réserve - Avec réserve - En angles - Chocolat - Saladette
Crèmes glacées - Entremets glacés

87 Vitrines neutres

Viennoiserie ouverte - Viennoiserie fermée - En angles - Tour viennoiserie

91 Meubles événementiels

Vitré - Vitré en angle - Colonne à pains - Tour à bonbons

94 Vitrines chaudes

Bain-marie - Ventilée avec humidité - Bain-marie sec - Plaque chauffante

98 Meubles caisse

PMR - PMR en angles - Sans pose-sacs - En angle sans pose-sacs
Avec pose-sacs - En angle avec pose-sacs

104 Options



EASY 900

N 114 • GAMME **CEOS**

118 Vitrines réfrigérées ventilées

Avec réserve - En angle sans réserve - Chocolat - Saladette

122 Vitrines neutres

Vitrage droit - En angle - Spécial pains

125 Vitrines événementielles

Tour viennoiserie

126 Vitrines chaudes

Bain-marie sec - Plaque chauffante

128 Meubles caisse

PMR - Sans pose-sacs

130 Options



CEOS



Découvrez les **N** **NOUVEAUTÉS** du CATALOGUE 2019

LINÉAIRES DE VENTE Boulangerie / Snacking | 134

Boulangerie | Pâtisserie | Snacking | Sandwicherie

134 • GAMME DAISY

138 Vitrines réfrigérées ventilées

Self-service sans réserve - Droite sans réserve - En angle sans réserve - Droite sans réserve étagère réfrigérée - Droite avec réserve - Droite avec réserve étagère réfrigérée - Chocolat - Saladette - Crèmes glacées

146 Vitrines neutres

Fermée

147 Meubles événementiels

Comptoir vitré - Tour viennoiserie

148 Vitrines chaudes

Bain-marie - Ventilée avec humidité - Plaque chauffante

151 Meubles caisse

PMR - PMR en angle - Sans pose-sacs - En angle sans pose-sacs

154 Options



DAISY

LINÉAIRES DE VENTE Boulangerie / Pâtisserie | 158

Boulangerie | Pâtisserie | Snacking

160 • GAMME KUBO

164 Vitrines réfrigérées ventilées

Sans réserve - En angle sans réserve - Avec réserve - Chocolat - Saladette avec ou sans réserve - Crèmes glacées - Entremets glacés

172 Vitrines neutres

Fermée - Tour viennoiserie

174 Meubles événementiels

Comptoir vitré - Colonne à pains

176 Vitrines chaudes

Bain-marie - Plaque chauffante

178 Meubles caisse

PMR - PMR en angle - Sans pose-sacs - En angle sans pose-sacs

180 Options



KUBO

184 • GAMME TOPAZE

190 Vitrines réfrigérées ventilées

Sans réserve - En angle - Saladette sans réserve - Chocolat

194 Vitrines neutres

Fermée - Tour viennoiserie

196 Meubles événementiels

Comptoir vitré

197 Vitrines chaudes

Bain-marie - Plaque chauffante

199 Meubles caisse

PMR - Sans pose-sacs - En angle sans pose-sacs - Avec pose-sacs - En angle avec pose-sacs

204 Options



TOPAZE

Découvrez les **N**OUVEAUTÉS du CATALOGUE 2019

Service commercial : 04 74 65 91 05 | commercial@isotech.fr

Sommaire

LINÉAIRES DE VENTE Boulangerie / Pâtisserie | 210

Boulangerie | Pâtisserie | Snacking

210 • GAMME **CALADE**

215 Vitrines réfrigérées ventilées

Sans réserve - En angle - Module à poser sans joues - Chocolat

219 Vitrines neutres

Fermée - Tour viennoiserie

221 Meubles événementiels

Comptoir vitré - Meuble à bonbons

223 Meubles caisse

PMR - PMR en angle - Sans pose-sacs - En angle sans pose-sacs
Avec pose-sacs - En angle avec pose-sacs

228 Options



CALADE

232 • GAMME **LUXY**

236 Vitrines réfrigérées ventilées

Sans réserve - Avec réserve - Chocolat

239 Vitrines neutres

Meuble viennoiserie - Tour viennoiserie

241 Meubles événementiels

Comptoir vitré

242 Meubles caisse

Sans pose-sacs - En angle sans pose-sacs
PMR - PMR en angle

244 Options



LUXY

246 • GAMME **VENUS**

250 Ilots réfrigérés

Pâtisserie - Chocolat



ILOT VENUS

252 Vitrines murales réfrigérées **FEVE**

Chocolat



FEVE

253 Options

N 254 Gamme VENUS sur-mesure

Consultez notre bureau d'étude pour un projet personnalisé



VENUS

N 256 • GAMME **MINIMAL**

256 Vitrines sur-mesure

Consultez notre bureau d'étude pour un projet personnalisé



MINIMAL



Découvrez les **N** **OUVEAUTÉS** du CATALOGUE 2019

LINÉAIRES DE VENTE Métiers de bouche | 258

Boucherie | Charcuterie | Traiteur | Fromagerie | Poissonnerie

260 • GAMME LIBRA 840
VITRAGE BOMBÉ
263 Vitrines réfrigérées ventilées

 Sans réserve - En angle sans réserve et sans joue - Avec réserve
 En angle avec réserve et sans joue - Saladette

267 Vitrine chaude

Bain-marie

268 Meubles caisse

 Avec pose-sacs - En angle avec pose-sacs
 PMR - PMR en angle

270 Options

VITRAGE DROIT
272 Vitrines réfrigérées ventilées

 Sans réserve - Sans réserve et sans joue - Avec réserve
 En angle avec réserve et sans joue - Saladette

279 Vitrine chaude

Bain-marie

280 Meubles caisse

 Avec pose-sacs - En angle avec pose-sacs
 PMR - PMR en angle

282 Options

LIBRA 840 VITRAGE BOMBÉ

N 284 • GAMME ARIES
VITRAGE BOMBÉ ou DROIT
287 Vitrines réfrigérées ventilées

Sans réserve - En angle sans réserve et sans joue

288 Réserves réfrigérées

Froid statique

290 Meuble caisse

 Avec pose-sacs - En angle avec pose-sacs
 PMR - PMR

292 Options

ARIES VITRAGE DROIT

N 294 • GAMME JAVA
VITRAGE STANDARD
297 Vitrines réfrigérées ventilées

Avec ou sans réserve - En angle sans réserve

VITRAGE DROIT
299 Vitrines réfrigérées ventilées

Avec ou sans réserve - En angle sans réserve

301 Meuble caisse

Sans pose-sacs

301 Options

JAVA VITRAGE DROIT

302 • GAMME SÉRIE M1000
VITRAGE BAS RABATTABLE
305 Vitrines réfrigérées ventilées

Sans réserve

306 Meuble caisse

PMR - Avec pose-sacs

307 Options

SÉRIE M1000

308 • GAMME LIBRA 910
VITRAGE BOMBÉ
311 Vitrines réfrigérées ventilées

 Sans réserve - Sans réserve et sans joue - Avec réserve
 En angle avec réserve et sans joue - Saladette

315 Vitrine chaude

Bain-marie

316 Meubles caisse

Avec pose-sacs - En angle avec pose-sacs - PMR - PMR en angle

318 Options

 Découvrez les **N NOUVEAUTÉS** du CATALOGUE 2019

Service commercial : 04 74 65 91 05 | commercial@isotech.fr

ISOTECH 2019 | 15

Sommaire

LINÉAIRES DE VENTE Métiers de bouche | 320

Boucherie | Charcuterie | Traiteur | Fromagerie | Poissonnerie

320 • GAMME **LIBRA 910**

VITRAGE DROIT

323 Vitrines réfrigérées ventilées

Sans réserve - Sans réserve et sans joue - Avec réserve
En angle avec réserve et sans joue - Saladette

327 Vitrine chaude

Bain-marie

328 Meubles caisse

Avec pose-sacs - En angle avec pose-sacs
PMR - PMR en angle

330 Options



LIBRA 910 VITRAGE DROIT

332 • GAMME **ARA**

334 ARA **BOUCHERIE**

335 Vitrines réfrigérées statiques ventilées

Double froid sans réserve



ARA BOUCHERIE

336 ARA **FROMAGERIE**

337 Vitrines réfrigérées statiques

Double froid sans réserve



ARA FROMAGERIE

338 Réserves réfrigérées

Froid statique

339 Meuble caisse

Sans pose-sacs - PMR

340 Options

342 • GAMME **MIZAR**

342 Vitrines sur-mesure

Vitrage bombé, droit, self ou collé
Vitrines d'angle intérieur / extérieur
Plateaux d'exposition de 600 à 900 mm



MIZAR

344 • GAMME **NEMO**

Plateau d'exposition **POISSONNERIE**



NEMO

345 • GAMME **ACQUARIO**

Vitrine froid contact **POISSONNERIE**

Vitrage self - Vitrage bombé



ACQUARIO

Découvrez les **N**OUVEAUTÉS du CATALOGUE 2019

ISOTECH 2019 | **16**

Service commercial : 04 74 65 91 05 | commercial@isotech.fr

350 • GAMME CUVES GN

Cuve chaude GN 1/1 bain-marie - Cuve réfrigérée GN 1/1
 froid statique - Cuve réfrigérée GN 1/1 froid ventilé



CUVE GN

352 • GAMME ALYAT**354 Meubles réfrigérés**

Meuble sans réserve - Plaque froide sans réserve
 Meuble avec réserve - Meuble multi niveaux à poser

356 Meubles réfrigérés multi niveaux

Hauteur 150 mm - Hauteur 40 mm

357 Meubles chauds

Table bain-marie avec étuve - Table bain-marie sans étuve
 Étuve - Étuve avec portes coulissantes traversantes

359 Meubles neutres

Meuble ouvert - Meuble avec tiroir - Meuble avec portes

360 Meubles neutres d'angles

Angle extérieur - Angle intérieur

361 Meubles caisse

Meuble caisse - Meuble caisse avec protection

362 Accessoires

Éléments de distribution - Étagères - Verre pare-haleine - Rampes -
 Plinthes - Kit de liaison - Vitrage latéral - Éclairage - Rampes
 infrarouge - Supports verticaux - Accessoires divers



ALYAT

366 • GAMME FRESCO**368 Éléments réfrigérés ventilés**

Multi-niveaux sans réserve - avec réserve
 Semi-mural sans réserve - avec réserve
 Self-service sans réserve - avec réserve
 Saladette sans réserve - avec réserve

376 Éléments réfrigérés froid contact

Vitrine sans réserve - Vitrine avec réserve

378 Éléments chauds

Bain-marie avec étuve - sans étuve
 Plaque chauffante avec étuve - sans étuve

380 Éléments neutres

Élément neutre longueur de 665 à 1915 mm - Élément neutre d'angle

380 Meubles caisse

PMR - Avec protection à gauche - Avec protection à droite

383 Support de distribution

Multi-niveaux

384 Options

FRESCO

Sommaire

MEUBLES ARRIÈRE | 388

390 • GAMME **PANECO**

391 Panbox murale

Horizontale ou verticale



PANBOX MURALE PANECO

392 Panetières

2 ou 3 compartiments

393 Meubles de revente

Meuble bas - Meuble haut



MEUBLES DE REVENTE BAS PANECO

395 • GAMME **CLASSIC**

396 Panetières

2 à 5 compartiments

397 Meubles de revente

Meuble bas - Meuble haut



PANETIÈRE CLASSIC

399 • GAMME **MEUBLES SPÉCIAUX**

Présentation de notre savoir-faire



4 FACES VITRÉES | 400

402 • GAMME **LSC**

Réfrigérée positive

403 • GAMME **SMART**

Positive froid ventilé - Négative froid statique

404 • GAMME **BACARA**

Positive froid ventilé - Négative froid statique

406 • GAMME **HUSKY**

Positive froid ventilé - Négative froid statique
Négative froid ventilé bi-température
Négative froid statique et positive froid ventilé
Spéciale chocolat

Découvrez les **N**OUVEAUTÉS du CATALOGUE 2019



BACARA



HUSKY

412 • GAMME **QUADRO NEO**

Positive froid ventilé - Négative froid statique
Négative froid ventilé bi-température
Spéciale chocolat

4 FACES VITRÉES | 417

417 • GAMME **QUADRO PLUS**

Positive froid ventilé - Négative froid statique
Négative froid ventilé bi-température
Spéciale chocolat



QUADRO PLUS

N 422 • GAMME **VERA**

Positive froid ventilé - Négative froid ventilé bi-température
Spéciale chocolat



VERA



426 • GAMME **QUADRO WALL** ENCASTRABLE

N 428 Vitrines réfrigérés **PÂTISSERIE**

Vitrines positives froid ventilé

N 429 Vitrines réfrigérés **PÂTISSERIE / GLACERIE**

Vitrines bi-températures froid ventilé

430 Vitrines réfrigérés **CHARCUTERIE**

Vitrines positives froid ventilé

431 Vitrines réfrigérés **FROMAGE**

Vitrines positives froid ventilé

N 432 Vitrines réfrigérés **VIN**

Vitrines positives froid ventilé



QUADRO WALL



PRÊTES À BRANCHER | 436

Vitrines à poser | Multi-services | Multi-services Boulangerie-Pâtisserie | Crèmes glacées

438 • VITRINES À POSER

438 • GAMME **HTR / HTH**

Vitrine réfrigérée ventilée - Vitrine chaude

439 • GAMME **HAV**

Vitrine réfrigérée ventilée



HAV

440 • VITRINES MULTI-SERVICES

440 • GAMME **ARAYA**

Vitrine réfrigérée ventilée vitrage droit - Meuble caisse



ARAYA

443 • GAMME **URBAN**

Vitrine réfrigérée ventilée vitrage bombé rabattable
Meuble caisse

Découvrez les **N** **NOUVEAUTÉS** du CATALOGUE 2019

Service commercial : 04 74 65 91 05 | commercial@isotech.fr

Sommaire

PRÊTES À BRANCHER | 444

Vitrines à poser | Multi-services | Multi-services Boulangerie-Pâtisserie | Crèmes glacées

444 • VITRINES MULTI-SERVICES

N 444 • GAMME **SÉRIE M800 / M900**

Vitrine réfrigérée ventilée vitrage droit rabattable



M900

458 • VITRINES CRÈMES GLACÉES

N 458 • GAMME **ICE CUBE**

Vitrine réfrigérée ventilée vitrage bombé rabattable



ICE CUBE

N 413 • GAMME **SÉRIE PUNTOK**

Vitrage droit bas fixe démontable



PUNTOK

N 460 • GAMME **KATE**

Vitrine réfrigérée ventilée vitrage droit rabattable



KATE

450 • VITRINES MULTI-SERVICES BOULANGERIE-PÂTISSERIE

450 • GAMME **RIVOLI**

Vitrine réfrigérée ventilée vitrage droit ou bombé
Vitrine chocolat ventilée vitrage bombé



RIVOLI

N 462 • GAMME **EVO**

Vitrine réfrigérée ventilée vitrage bombé à pistons



EVO

453 • GAMME **ARTEMIS**

Vitrine réfrigérée ventilée vitrage bombé
Vitrine réfrigérée ventilée vitrage droit



ARTEMIS

N 464 • GAMME **KT 24**

Vitrine réfrigérée ventilée vitrage droit rabattable



KT24

N 456 • GAMME **CRYSTAL**

Vitrine chocolat ventilé îlot central



CRYSTAL

Découvrez les **N** **OUVEAUTÉS** du CATALOGUE 2019

468 • VITRINE **SC 290**

Vitrine à boissons réfrigérée ventilée

N 469 • GAMME **EVO SELF**

Vitrine réfrigérée ventilée inox ou acier laqué



EVO SELF

470 • GAMME **CORA**

Vitrine réfrigérée ventilée skinplate ou laquée

472 • GAMME **VULCANO 650 / 810**

Vitrine réfrigérée vitrée ventilée prof. 650 mm

Vitrine réfrigérée vitrée ventilée prof. 810 mm



VULCANO 650

476 • GAMME **ISIS 60 / 80**

Vitrine réfrigérée ventilée prof. 602 mm

Vitrine réfrigérée ventilée prof. 764 mm



ISIS 60

480 • GAMME **PRIMUS SLIM**

Vitrine réfrigérée PRODUITS LAITIERS froid ventilé prof. 630 mm

Vitrine réfrigérée CHARCUTERIE froid ventilé prof. 630 mm

Vitrine réfrigérée sans base



PRIMUS SLIM

484 • GAMME **PRIMUS**

Vitrine réfrigérée PRODUITS LAITIERS froid ventilé prof. 830 mm

Vitrine réfrigérée CHARCUTERIE froid ventilé prof. 830 mm

Vitrine réfrigérée sans base

488 • GAMME **HEKA**

Vitrine réfrigérée ventilée sans groupe



HEKA AVEC OPTION
PORTES VITRÉES

N 490 • GAMME **ARTIC**

Vitrine réfrigérée ventilée



ARTIC

492 • GAMME **RF**

Niche BOUCHÈRE et FROMAGÈRE réfrigérée statique sans groupe



NICHE RF

494 • **COLUMBUS** **COLUMBUS SLIM**

COLUMBUS

Vitrine réfrigérée ventilée prof. 1000 mm sans groupe

COLUMBUS SLIM

Vitrine réfrigérée ventilée prof. 800 mm sans groupe



COLUMBUS

Découvrez les **N** **NOUVEAUTÉS** du CATALOGUE 2019

Service commercial : 04 74 65 91 05 | commercial@isotech.fr

ISOTECH 2019 | 21

Sommaire

COMPTOIRS DE BAR | 496

498 • GAMME **INSPIRATION** NASSAU . HOUSTON . CORSICA

Les structures sans décor personnalisables
Les comptoirs hauts réfrigérés groupe logé et sans groupe
Les comptoirs bas réfrigérés groupe logé
Les comptoirs neutres hauts et bas
Les comptoirs hauts neutres d'angle sans joue
Les options

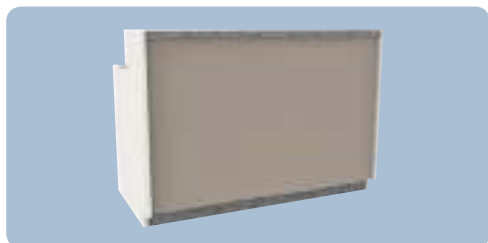

506 • GAMME **VIBES** EASY . PEOPLE . AMPHORA

Les comptoirs hauts réfrigérés groupe logé et sans groupe
Les comptoirs bas réfrigérés groupe logé et sans groupe
Les comptoirs neutres haut et bas
Les comptoirs hauts neutres d'angle sans joue
Les verriers
Les options



COMPTOIRS DE BAR | 496

ARRIÈRE-BARS | 534

N 516 • GAMME TREASURY
ULTRA-PERSONNALISABLE

Un concept aux possibilités de combinaisons infinies
Créer une ambiance unique
La géométrie créative
les comptoirs et caissons de comptoirs
Les panneaux, finitions de panneaux et inserts
Les arrières-bars



N 534 • GAMME MINI
ARRIÈRE-BARS FINITION MIROIR

Version portes pleines groupe logé
Version portes pleines sans groupe
Version portes vitrées groupe logé
Version portes vitrées sans groupe
3 profondeurs : 560 mm, 630 mm et 685 mm
Finition skinplate - Finition inox - Finition mixte



N 548 • GAMME UNIBEER
MEUBLES TIREUSE À BIÈRES

3 volumes : 177 litres, 260 litres et 359 litres
Finition skinplate - Finition inox



Sommaire

MATÉRIEL LABORATOIRE | 552

554 • LAVE-USTENSILE PLATEAUX 600 X 400

Gammes IST60 - IST90

558 • LAVE-BATTERIE

Gammes IST110 - IST150 - IST150HR



LAVE-USTENSILE
IST60



LAVE-BATTERIE
IST110

564 • REFROIDISSEURS D'EAU

Gamme **CONFORT** - 80, 120 et 200 litres

N Gamme **ACQUA** - 100, 140 et 240 litres

566 • FABRICATION DE CRÈME GLACÉE

566 PASTEURISATEURS • Gamme **EVOPASTO**

Cuve verticale 30 à 120 litres

567 TURBINES • Gamme **PRATICA**

Cuve verticale 25 à 75 litres

568 PASTO-TURBINES • Gamme **PASTOGEL**

Multi-fonctions 10 à 60 litres

569 COMBINÉ 2 EN 1 • Gamme **COMBIGEL**

15 à 60 litres

570 PASTO-CUISEURS • Gamme **TERMOCREMA**

15 à 60 litres

571 MACHINES À SOFT • Gamme **SOFTGEL**

15 et 2 x 14 litres



EVOPASTO 120

573 • ARMOIRES PÂTISSIÈRES

573 Gamme **FARO**

Positive 440 litres - Négative 440 litres

N 574 Gamme **ECO**

650 litres 400 x 600 - Positive - Négative

737 litres 600 x 800 - Positive - Négative

N 576 Gamme **FLEX**

Modulaire 400 x 600 ou gastro

Positive 590 litres - Négative 590 litres



ARMOIRE PÂTISSIÈRE
FLEX

582 Gamme **CONFORT**

Positive 600 et 1300 litres froid statique

Négative 600 et 1300 litres froid ventilé

N 584 Gamme **BIG**

Positive 800 litres - Négative 800 litres

Négative 800 litres crème glacée



ARMOIRE PÂTISSIÈRE
BIG

586 Gamme **WIND**

Stockage -30°C

Découvrez les **N** **NOUVEAUTÉS** du CATALOGUE 2019

MATÉRIEL LABORATOIRE | 587

N 587 • ARMOIRE DE MATURATION

Gamme **AM700** - 750 litres
Température 0°C à +30°C



ARMOIRE DE MATURATION AM700

588 • ARMOIRE DE CONSERVATION

Gamme **VISION** - Spéciale chocolat



ARMOIRE DE CONSERVATION CHOCOLAT VISION

590 • CELLULES MULTIFONCTIONS

Gamme **VISION** - Sonde à cœur



CELLULE MULTIFONCTIONS VISION

594 • TABLES RÉFRIGÉRÉES PÂTISSIÈRES

N 594 Gamme **EKO** Groupe logé

596 Gamme **EVA** Groupe logé - Sans groupe

598 Gamme **CONFORT** Groupe logé - Sans groupe



TABLE PÂTISSÈRE EVA

602 • TABLES DE CONSERVATION

602 Gamme **VISION** - Spéciale chocolat

604 • TABLES DE PRÉPARATION

604 Gamme **EVA** - Groupe logé +4°C +5°C

607 • MEUBLES À PÂTISSERIE MODULABLES

607 Gamme **INOX** - Bloc tiroir - Placard - Bac à farine - Tops

609 • BATTEURS

N 609 Gamme **VMF7** - 7 litres



BATTEUR

N 609 • PLAQUE INDUCTION

609 Gamme **PIS** - Spéciale chocolat



PLAQUE INDUCTION

610 • FOURS COMBINÉS PROFESSIONNELS

610 Gamme **JET** - M0 1400 / 1900 W et convection 2700 W

N 611 Gamme **MRX** - M0 1000 W et convection 3000 W



FOUR COMBINÉ PROFESSIONNEL MRX

612 • FOURS MIXTES

612 Gamme **VÉSUYE** - 4 à 10 niveaux 600 x 400 ou GN1/1

N 614 Gamme **VÉSUYE** - 5 et 10 niveaux 600 x 400 ou GN1/1

Découvrez les **N** **NOUVEAUTÉS** du CATALOGUE 2019

Service commercial : 04 74 65 91 05 | commercial@isotech.fr

ISOTECH 2019 | 25

BOULANGERIE-SNACKING



- GAMME **EASY SLIM 790**

Faible profondeur : 790 mm

28



- GAMME **VISTA**

Surface d'exposition maximale

54





“ Le snacking boulanger entre dans une nouvelle dimension ”

5 gammes de vitrines pour répondre à toutes vos attentes en boulangerie-pâtisserie, snacking et traiteur, et développer de nouvelles opportunités.

- **GAMME EASY 900**

La plus large gamme pour le snacking
70



- **GAMME CEOS**

Ligne moderne
114



- **GAMME DAISY**

Pâtisserie / traiteur haut de gamme
134



GAMME EASY SLIM 790



SPÉCIFICITÉS

- Une gamme complète (réfrigérée, chaude, neutre....)
- Un encombrement total de 790 mm
- Une hauteur de chargement de 10 cm.



PRÉCONISATION

- Une surface d'exposition optimisée de 610 mm pour un encombrement total de 790 mm idéale pour les espaces de vente de faible profondeur.

VITRINES RÉFRIGÉRÉES

4 types de vitrines réfrigérées pour chaque produit :

- **Vitrine réfrigérée** pour les pâtisseries, les sandwiches....
- **Vitrine chocolat** avec contrôle de l'hygrométrie pour conservation optimum
- **Vitrine négative** pour les crèmes glacées en bac
- **Vitrine saladette** pour exposer vos ingrédients en bacs gastro. Vous pourrez ainsi réaliser des préparations face à la clientèle.

VITRINES CHAUDES

2 types de vitrines pour le maintien en température des produits chauds :

- **Plaque chauffante** pour la présentation des pizzas, quiches....
- **Bain-marie** pour la présentation de plats du jour.

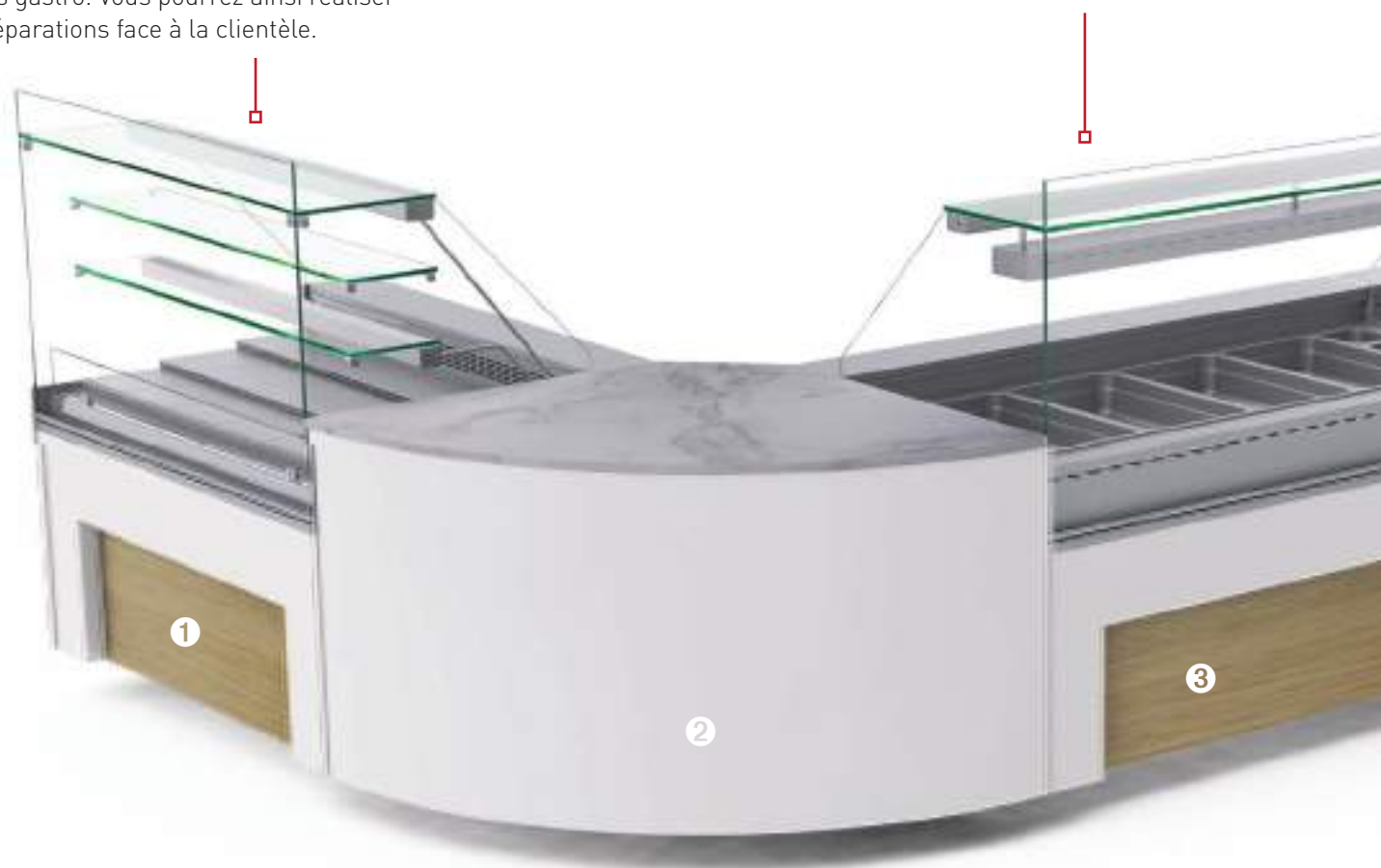

“ *Les espaces étroits expriment tout leur potentiel* ”

MEUBLES CAISSE

Le meuble caisse est le lieu d'échange avec votre clientèle. Nous vous proposons une large gamme de meubles caisse **droit ou en angle, avec ou sans pose-sacs**, disponibles aussi en version PMR.

VITRINES NEUTRES

2 types de meubles pour la présentation de vos viennoiseries et pains spéciaux :

- **Vitrine classique service arrière**, ouverte ou fermée, avec un plateau d'exposition et 2 étagères intermédiaires
- **Tour à viennoiserie** pour une mise en valeur sur 3 niveaux.

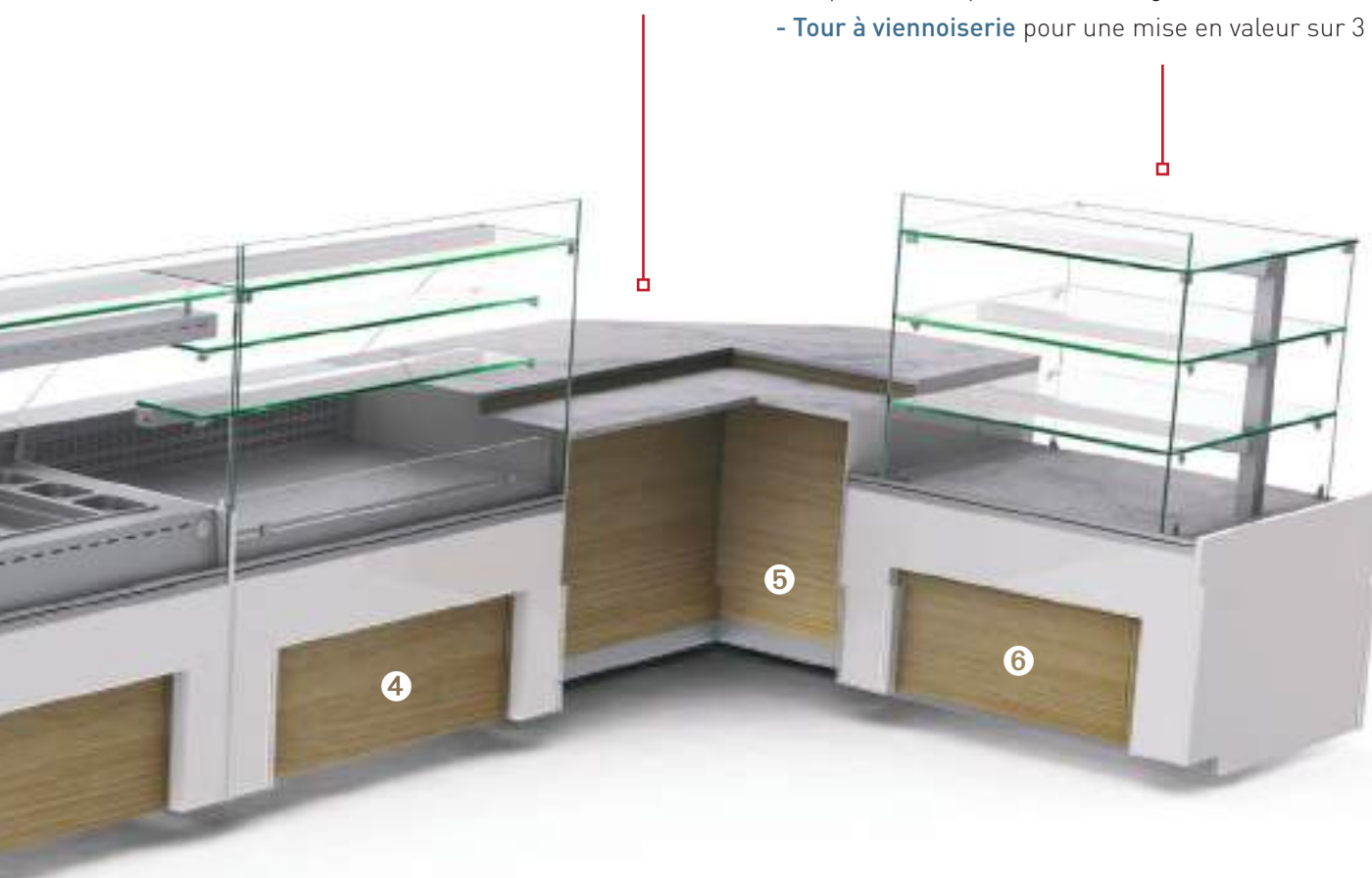

► Ensemble composé de :

- ❶ Vitrine réfrigérée chocolat - **YSRCH** P38
- ❷ Meuble caisse en angle sans pose-sacs - **YSCE90** P47
- ❸ Vitrine chaude bain-marie - **YSBM** P42
- ❹ Vitrine réfrigérée - **YSRSV** P36
- ❺ Meuble caisse d'angle PMR - **YSPMRI** P45
- ❻ Vitrine neutre tour viennoiserie - **YSTV** P41

GAMME **EASY SLIM** Prof 790 mm

 3 choix de **décor** possibles

 Décor
Simply Page 31

Une ligne droite et épurée
 Existe en stratifié bois, stratifié couleur
 6 teintes au choix et laqué RAL
 international.

 Décor
Bridge Page 32

Donnez de la profondeur
 à la façade de votre vitrine.
 Existe en laqué RAL international.

 Décor
Tradition Page 33

Une ligne classique avec moulures.
 Existe en stratifié bois
 et laqué RAL international.

Version **SANS DÉCOR**
 À personnaliser par vos soins

page 33



Décor Simply

Finition **Stratifié bois**



Chêne clair

Chêne foncé

Cerisier



Noyer

Bouleau

Poirier

Retrouvez en détail ces nuances page 619

Finition **Stratifié couleur** (joutes laquées)



Blanc

Beige

Lilas



Anis

Noir

Orange

Retrouvez en détail ces nuances page 619

Finition **Laquée RAL international**
Brillant ou satiné



Retrouvez en détail ces nuances pages 616/617

Un choix infini de coloris
 sur le nuancier RAL

GAMME EASY SLIM Prof 790 mm



Décor Bridge

 Finition **Laqué RAL international**
 Brillant ou satiné

 Un choix infini de coloris
 sur le nuancier RAL

Retrouvez en détail ces nuances pages 616/617

Décor Tradition

Finition **Stratifié bois**



Chêne clair



Chêne foncé



Cerisier



Noyer



Bouleau



Poirier

Retrouvez en détail ces nuances page 619

Finition **Laquée RAL international**
Brillant ou satiné



Un choix infini de coloris
sur le nuancier RAL



Retrouvez en détail ces nuances pages 616/617

Décor Personnalisable

Modèle sans décor
entièrement personnalisable



Penser à prévoir l'aération
des groupes en façade



GAMME EASY SLIM 790



“ *Easy Slim, une profondeur de 790 mm idéale pour les espaces de vente étroits* ”



• L'AVIS DU PRO •

Hauteur de chargement de 100 mm, idéale pour l'exposition des sandwiches et des pâtisseries.

Caractéristiques générales

- Meubles canalissables
- Exposition inox
- Extérieur de cuve en acier plastifié type « skinplate » gris
- Châssis en acier laqué gris clair
- Espace de rangement ouvert (côté service) avec une étagère intermédiaire
- Tablette arrière en inox 170 mm
- Plateau d'exposition en inox profondeur 610 mm
- Montants et profilés en aluminium
- 2 étagères vitrées non réfrigérées 220 mm
- Éclairage LED
- Structure vitrée livrée non montée
- Vitrage droit trempé rabattable ou bombé en option
- Plinthe de façade en inox
- Joues en MDF laqué teinte RAL à déterminer
- Décor de façade en MDF laqué (teinte RAL à déterminer) ou stratifié (6 teintes bois et 6 teintes couleur au choix)
- Groupe logé ou groupe à distance
- Gaz R452A
- Ambiance de fonctionnement +25°C et 60% d'humidité



LE PLUS HYGIÈNE

Penser à demander un pare haleine (prolongement supérieur du vitrage de 100 mm) sur votre linéaire **sans supplément**

GAMME EASY SLIM 790 - Vitrages et tablettes

▸ VITRAGES

• VITRAGE DROIT HAUT

Livré
en standard



• VITRAGE CONVEXE

Option
avec supplément



• VITRAGE RÉTRO DROIT

Option
avec supplément



• VITRAGE DROIT BAS

Option
sans supplément



→ Voir détails pages 50 à 53

▸ ÉCLAIRAGES



Éclairage LED de l'exposition
en standard.
Éclairage LED de la plinthe
de façade en option.

→ Voir détails pages 50 à 53

▸ TABLETTES DE SERVICE TOUS DÉCORS



Les tablettes arrière des vitrines sont
en inox en standard et les dessus des
meubles caisse, meubles événementiels
et tours à viennoiserie sont en marbre.
Pensez à les accorder !

STANDARD

OPTION AVEC SUPPLÉMENT

→ Voir détails pages 50 à 53



Tablette
inox

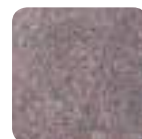

Granit rose
Porrinho



Granit noir
Zimbabwé



Granit Pedras
Salgadas

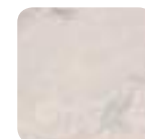

Marbre

Retrouvez ces nuances en détail page 619

Gamme **EASY SLIM 790**

▶ LES VITRINES RÉFRIGÉRÉES

■ Version ventilée sans réserve . **YRSRV**

- Température +2° à +6°C
- Espace de rangement ouvert avec étagère amovible en partie basse (côté service)
- Tablette arrière 170 mm en inox
- Plateau d'exposition 610 mm en inox
- Hauteur de chargement 100 mm
- Froid ventilé
- Groupe logé Gaz R452A
- Détente par capillaire (sauf version sans groupe avec détendeur)
- Régulation électronique
- Dégivrage automatique
- Vitre et cordon chauffant anti-condensation
- Classe climatique 3M2*
- 2 étagères intermédiaires en verre (non réfrigérées)
- Éclairage LED 2 niveaux
- Vitrage droit trempé rabattable
- Fermeture arrière plexi en option.

CARACTÉRISTIQUES

| RÉFÉRENCE | TEMP. (°C) | LONGUEUR AVEC JOUES (MM) | LONGUEUR SANS JOUE (MM) | CAPACITÉ PLAQUES 60 X 40 (N) | PUISS. FRIGO À -10°C (W) | PUISS. ABSORBÉE (W) |
|-----------|------------|--------------------------|-------------------------|------------------------------|--------------------------|---------------------|
| YRSRV085 | +2°/+6°C | 890 | 850 | 2 | 471 | 614 |
| YRSRV125 | +2°/+6°C | 1290 | 1250 | 3 | 471 | 646 |
| YRSRV165 | +2°/+6°C | 1690 | 1650 | 4 | 855 | 824 |
| YRSRV205 | +2°/+6°C | 2090 | 2050 | 5 | 855 | 843 |
| YRSRV250 | +2°/+6°C | 2540 | 2500 | 6 | 855 | 875 |



Vitrine réfrigérée
Ventilée sans réserve

TARIFS DÉCORS

| RÉFÉRENCE | SANS DÉCOR | SIMPLY | | | TRADITION | | BRIDGE LAQUÉ |
|-----------|-------------|----------------|-------------------|-------------|----------------|-------------|--------------|
| | | STRATIFIÉ BOIS | STRATIFIÉ COULEUR | LAQUÉ | STRATIFIÉ BOIS | LAQUÉ | |
| | | PRIX € HT | PRIX € HT | PRIX € HT | PRIX € HT | PRIX € HT | |
| YRSRV085 | 3282 | 3327 | 3327 | 3527 | 3500 | 3527 | 3448 |
| YRSRV125 | 3775 | 3841 | 3841 | 4060 | 4027 | 4060 | 4020 |
| YRSRV165 | 4409 | 4497 | 4497 | 4769 | 4726 | 4769 | 4736 |
| YRSRV205 | 4748 | 4865 | 4865 | 5165 | 5115 | 5165 | 5181 |
| YRSRV250 | 5395 | 5540 | 5540 | 5908 | 5849 | 5908 | 5938 |

Kit réévacuation
inclus sur versions
groupe incorporé

Option groupe tropicalisé
Classe 4 / + 32 °C - voir p 52.

Vitre de façade
pare-haleine pour
la tablette supérieure
sans plus-value.
Merci de le préciser
à la commande.



Ensemble décor Simply laqué composé de :
vitrine réfrigérée sans réserve, meuble caisse
avec pose-sacs, tour viennoiserie

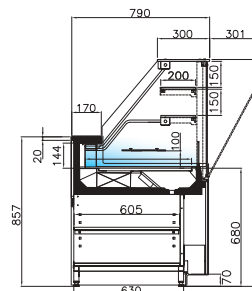

* Ambiance de fonctionnement
+25°C et 60% d'humidité

→ Voir détails des options pages 50 à 53

Gamme **EASY SLIM 790** Les vitrines réfrigérées■ Version saladette . **YSRSSL**

- Température +2° à +6°C
- Espace de rangement ouvert avec étagère amovible en partie basse (côté service)
- Tablette arrière 170 mm en inox
- Exposition en inox pour présentation de bacs gastronomiques hauteur 100 mm
- Bacs GN non fournis
- Froid ventilé
- Groupe logé Gaz R452A
- Détente par capillaire (sauf version sans groupe avec détendeur)
- Régulation électronique
- Dégivrage automatique
- Évaporation automatique des condensats
- Vitre et cordon chauffant anti-condensation
- Classe climatique 3M2*
- Sans étagère
- Éclairage LED
- Vitrage droit trempé rabattable
- Fermeture arrière plexi.



Vitrine réfrigérée saladette

ATTENTION
Bac hauteur maxi 100 mm

* Ambiance de fonctionnement
+25°C et 60% d'humidité

CARACTÉRISTIQUES

| RÉFÉRENCE | TEMP. (°C) | LONGUEUR AVEC JOUES (MM) | LONGUEUR SANS JOUE (MM) | CAPACITÉ BACS GN (N) | PUISS. FRIGO À -10°C (W) | PUISS. ABSORBÉE (W) |
|-----------|------------|--------------------------|-------------------------|-----------------------|--------------------------|---------------------|
| YSRSSL085 | +2°/+6°C | 890 | 850 | 2 x GN1/1 + 3 x GN1/9 | 471 | 614 |
| YSRSSL125 | +2°/+6°C | 1290 | 1250 | 3 x GN1/1 + 3 x GN1/6 | 471 | 646 |
| YSRSSL165 | +2°/+6°C | 1690 | 1650 | 4 x GN1/1 + 3 x GN1/6 | 855 | 824 |
| YSRSSL205 | +2°/+6°C | 2090 | 2050 | 5 x GN1/1 + 3 x GN1/6 | 855 | 843 |

Kit réévacuation
inclus sur versions
groupe incorporé
et fermeture arrière
plexi.

TARIFS DÉCORS

| RÉFÉRENCE | SANS DÉCOR | SIMPLY | | | TRADITION | | BRIDGE LAQUÉ |
|-----------|------------|----------------|-------------------|-----------|----------------|-----------|--------------|
| | | STRATIFIÉ BOIS | STRATIFIÉ COULEUR | LAQUÉ | STRATIFIÉ BOIS | LAQUÉ | |
| | | PRIX € HT | PRIX € HT | PRIX € HT | PRIX € HT | PRIX € HT | |
| YSRSSL085 | 3706 | 3750 | 3750 | 3951 | 3924 | 3951 | 3871 |
| YSRSSL125 | 4144 | 4209 | 4209 | 4429 | 4396 | 4429 | 4389 |
| YSRSSL165 | 4888 | 4976 | 4976 | 5249 | 5206 | 5249 | 5216 |
| YSRSSL205 | 5296 | 5412 | 5412 | 5713 | 5663 | 5713 | 5729 |

Option groupe tropicalisé
Classe 4 / + 32°C - voir p 52.

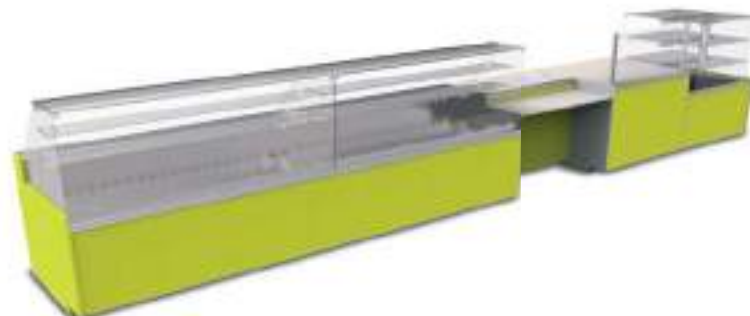
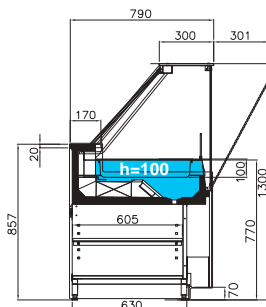

Ensemble décor Simply stratifié couleur composé de :
vitrines réfrigérées sans réserve, meuble caisse PMR,
meuble caisse événementiel, tour viennoiserie

→ Voir détails des options pages 50 à 53

Gamme **EASY SLIM 790** Les vitrines réfrigérées

■ Version chocolat / hygrométrie régulée . YSRCH

- Température +14° à +16°C
- Espace de rangement ouvert avec étagère amovible en partie basse (côté service)
- Tablette arrière 170 mm en inox
- Exposition et gradins de présentation en inox
- Froid ventilé
- Groupe logé Gaz R452A
- Détente par capillaire
- Régulation électronique
- Dégivrage automatique
- Évaporation automatique des condensats
- Vitre et cordon chauffant anti-condensation
- Classe climatique 3S*
- Hygrométrie régulée de 45 à 55% par hygrostat et résistance
- 2 étagères intermédiaires en verre (non réfrigérées et non régulées en hygrométrie)
- Éclairage LED 2 niveaux
- Vitrage droit trempé rabattable
- Fermeture arrière plxi.

Hygrométrie régulée et gradin de présentation

CARACTÉRISTIQUES

| RÉFÉRENCE | TEMP. (°C) | LONGUEUR AVEC JOUES (MM) | LONGUEUR SANS JOUE (MM) | SURFACE EXPOSITION (M²) | PUISS. FRIGO À -10°C (W) | PUISS. ABSORBÉE (W) |
|-----------|------------|--------------------------|-------------------------|-------------------------|--------------------------|---------------------|
| YSRCH085 | +14°/+16°C | 890 | 850 | 0,9 | 471 | 614 |
| YSRCH125 | +14°/+16°C | 1290 | 1250 | 1,32 | 471 | 647 |



Vitrine réfrigérée
Version chocolat - Hygrométrie régulée

TARIFS DÉCORS

| RÉFÉRENCE | SANS DÉCOR | SIMPLY | | | TRADITION | | BRIDGE LAQUÉ |
|-----------|-------------|----------------|-------------------|-------------|----------------|-------------|--------------|
| | | STRATIFIÉ BOIS | STRATIFIÉ COULEUR | LAQUÉ | STRATIFIÉ BOIS | LAQUÉ | |
| | | PRIX € HT | PRIX € HT | PRIX € HT | PRIX € HT | PRIX € HT | |
| YSRCH085 | 4415 | 4459 | 4459 | 4660 | 4633 | 4660 | 4580 |
| YSRCH125 | 5389 | 5454 | 5454 | 5674 | 5641 | 5674 | 5634 |

Option groupe tropicalisé Classe 4 / + 32°C - voir p 52.



Ensemble décor Simply laqué composé de : vitrine réfrigérée, meuble caisse PMR, caisse événementiel, tour viennoiserie

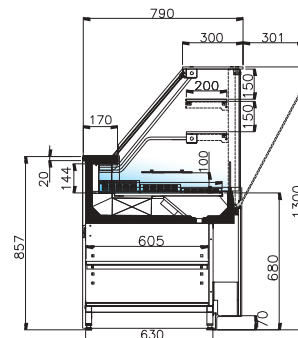

* Ambiance de fonctionnement
+25°C et 60% d'humidité

→ Voir détails des options pages 50 à 53

Gamme **EASY SLIM 790** Les vitrines réfrigérées■ Version crèmes glacées . **YSRSG**

- Température -15° à -18°C
- Espace de rangement ouvert avec étagère amovible en partie basse (côté service)
- Tablette arrière 170 mm en inox
- Cuve inox avec support central pour implantation de bacs à glaces 5 litres (360 x 165 x 120 mm)
- Bacs non fournis
- Froid ventilé
- Groupe logé Gaz R452A
- Détente par détendeur
- Régulation électronique
- Dégivrage électrique
- Évaporation automatique des condensats
- Plexiglas et cordon chauffant anti-condensation
- Classe climatique 3L1*
- Sans étagère
- Éclairage LED
- Vitrage droit trempé rabattable
- Fermeture arrière plexi.

ATTENTION
Bac 5 L en inox
Dim. 360 x 165 x 120 mm

CARACTÉRISTIQUES

| RÉFÉRENCE | TEMP. (°C) | LONGUEUR AVEC JOUES (MM) | LONGUEUR SANS JOUE (MM) | CAPACITÉ BACS 5 LITRES (N) | PUISS. FRIGO (W) | PUISS. ABSORBÉE (W) |
|-----------|------------|--------------------------|-------------------------|----------------------------|------------------|---------------------|
| YSRSG085 | -15°/-18°C | 890 | 850 | 4 | 375 | 1242 |
| YSRSG125 | -15°/-18°C | 1290 | 1250 | 7 | 753 | 2002 |
| YSRSG165 | -15°/-18°C | 1690 | 1650 | 9 | 989 | 2453 |



Vitrine réfrigérée
Version crèmes glacées

TARIFS DÉCORS

| RÉFÉRENCE | SANS DÉCOR | SIMPLY | | | TRADITION | | BRIDGE LAQUÉ |
|-----------|------------|----------------|-------------------|-----------|----------------|-----------|--------------|
| | | STRATIFIÉ BOIS | STRATIFIÉ COULEUR | LAQUÉ | STRATIFIÉ BOIS | LAQUÉ | |
| | PRIX € HT | PRIX € HT | PRIX € HT | PRIX € HT | PRIX € HT | PRIX € HT | PRIX € HT |
| YSRSG085 | 4895 | 4940 | 4940 | 5140 | 5113 | 5140 | 5061 |
| YSRSG125 | 5751 | 5816 | 5816 | 6036 | 6003 | 6036 | 5996 |
| YSRSG165 | 6640 | 6728 | 6728 | 7001 | 6958 | 7001 | 6968 |

* Ambiance de fonctionnement
+25°C et 60% d'humidité

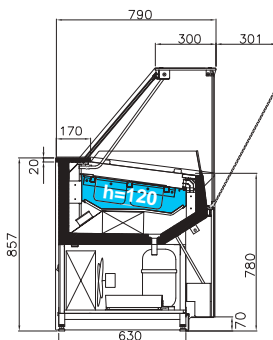

Ensemble décor Tradition laqué composé de : vitrine neutre version viennoiserie fermée, meuble caisse d'angle intérieur, meuble caisse sans pose-sacs, vitrine réfrigérée

→ Voir détails des options pages 50 à 53

Gamme **EASY SLIM 790**

▶ LES VITRINES NEUTRES

■ Version viennoiserie ouverte . **YSNO**

■ Version viennoiserie fermée . **YSNF**

- Espace de rangement ouvert avec étagère amovible en partie basse (côté service)
- Tablette arrière 170 mm en inox
- Espace ouvert entre le plateau d'exposition et la tablette sur YSNO
- Exposition en acier inox 615 mm
- 2 étagères intermédiaires en verre
- Éclairage LED 2 niveaux
- Vitrage droit trempé rabattable
- Fermeture arrière plexi en option.



Vitrine neutre
Version viennoiserie ouverte



Vitrine neutre
Version viennoiserie fermée

CARACTÉRISTIQUES

| RÉFÉRENCE | TEMP. (°C) | LONGUEUR AVEC JOUES (MM) | LONGUEUR SANS JOUE (MM) | CAPACITÉ PLAQUES 60 X 40 (N) | PUISS. ABSORBÉE (W) |
|-------------------|------------|--------------------------|-------------------------|------------------------------|---------------------|
| YSNO085 / YSNF085 | Neutre | 890 | 850 | 2 | 28 |
| YSNO125 / YSNF125 | Neutre | 1290 | 1250 | 3 | 56 |
| YSNO165 / YSNF165 | Neutre | 1690 | 1650 | 4 | 70 |
| YSNO205 / YSNF205 | Neutre | 2090 | 2050 | 5 | 84 |
| YSNO250 / YSNF250 | Neutre | 2540 | 2500 | 6 | 112 |

TARIFS DÉCORS

| RÉFÉRENCE | SANS DÉCOR | SIMPLY | | | TRADITION | | BRIDGE LAQUÉ |
|-----------|------------|----------------|-------------------|-----------|----------------|-----------|--------------|
| | | STRATIFIÉ BOIS | STRATIFIÉ COULEUR | LAQUÉ | STRATIFIÉ BOIS | LAQUÉ | |
| | | PRIX € HT | PRIX € HT | PRIX € HT | PRIX € HT | PRIX € HT | |
| YSNO085 | 2273 | 2318 | 2318 | 2518 | 2491 | 2518 | 2439 |
| YSNO125 | 2543 | 2609 | 2609 | 2828 | 2796 | 2828 | 2789 |
| YSNO165 | 2887 | 2975 | 2975 | 3248 | 3205 | 3248 | 3215 |
| YSNO205 | 3192 | 3309 | 3309 | 3609 | 3559 | 3609 | 3625 |
| YSNO250 | 3594 | 3739 | 3739 | 4107 | 4048 | 4107 | 4137 |

Vitre de façade pare-haleine pour la tablette supérieure sans plus-value. Merci de le préciser à la commande

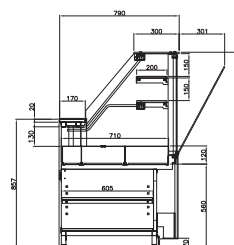

Expo haute

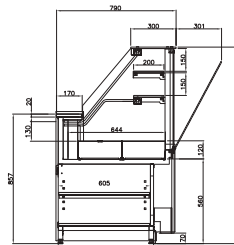

TARIFS DÉCORS

| RÉFÉRENCE | SANS DÉCOR | SIMPLY | | | TRADITION | | BRIDGE LAQUÉ |
|-----------|------------|----------------|-------------------|-----------|----------------|-----------|--------------|
| | | STRATIFIÉ BOIS | STRATIFIÉ COULEUR | LAQUÉ | STRATIFIÉ BOIS | LAQUÉ | |
| | | PRIX € HT | PRIX € HT | PRIX € HT | PRIX € HT | PRIX € HT | |
| YSNF085 | 2273 | 2318 | 2318 | 2518 | 2491 | 2518 | 2439 |
| YSNF125 | 2727 | 2792 | 2792 | 3012 | 2979 | 3012 | 2972 |
| YSNF165 | 3082 | 3171 | 3171 | 3443 | 3400 | 3443 | 3410 |
| YSNF205 | 3399 | 3516 | 3516 | 3816 | 3766 | 3816 | 3832 |
| YSNF250 | 3817 | 3963 | 3963 | 4330 | 4272 | 4330 | 4360 |

→ Voir détails des options pages 50 à 53

Gamme **EASY SLIM 790** Les vitrines neutres

■ Version tour viennoiserie . YSTV

- Meubles canalisables
- Châssis en acier laqué gris clair
- Espace de rangement ouvert (côté service) avec une étagère intermédiaire
- Plateau d'exposition en marbre veiné 2 teintes
- Montants et profilés en aluminium
- 2 étagères vitrées 635 mm
- Éclairage LED sur tous les niveaux.

Version avec vitrage RETRO nous consulter

CARACTÉRISTIQUES

| RÉFÉRENCE | TEMP. (°C) | LONGUEUR AVEC JOUES (MM) | LONGUEUR SANS JOUE (MM) | CAPACITÉ PLAQUES 60 X 40 (N) | UISS. ABSORBÉE (W) |
|-----------|------------|--------------------------|-------------------------|------------------------------|--------------------|
| YSTV052 | Neutre | 555 | 515 | 3 | 24 |
| YSTV103 | Neutre | 1070 | 1030 | 6 | 48 |
| YSTV135 | Neutre | 1390 | 1350 | 9 | 72 |



Tour viennoiserie

TARIFS DÉCORS

| RÉFÉRENCE | SANS DÉCOR | SIMPLY | | | TRADITION | | BRIDGE LAQUÉ |
|-----------|------------|----------------|-------------------|-----------|----------------|-----------|--------------|
| | | STRATIFIÉ BOIS | STRATIFIÉ COULEUR | LAQUÉ | STRATIFIÉ BOIS | LAQUÉ | |
| | | PRIX € HT | PRIX € HT | PRIX € HT | PRIX € HT | PRIX € HT | |
| YSTV052 | 2156 | 2201 | 2201 | 2336 | 2340 | 2336 | 2290 |
| YSTV103 | 3618 | 3691 | 3691 | 3947 | 3911 | 3947 | 3980 |
| YSTV135 | 5639 | 5735 | 5735 | 6102 | 6074 | 6099 | 5678 |

Pensez au pare haleine de 100 mm sans plus value et bénéficiez d'un niveau d'exposition supplémentaire



Ensemble décor Tradition composé de : vitrines réfrigérées, meuble caisse avec pose-sacs, tour viennoiserie

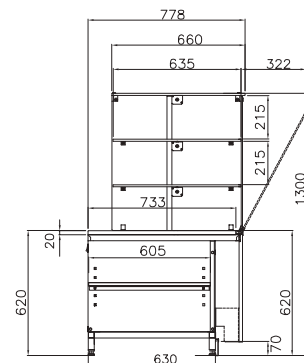

→ Voir détails des options pages 50 à 53

Gamme **EASY SLIM 790**

▶ LES VITRINES CHAUDES

■ Version bain-marie . **YSBM**

- Espace de rangement ouvert avec étagère amovible en partie basse (côté service)
- Tablette arrière 170 mm en inox
- Température +60 à +65°C
- Maintien en température
- Régulation mécanique
- Éclairage halogène
- Cuve inox pour présentation de bacs gastronomes hauteur 150 mm
- Bacs GN non fournis
- Prévoir arrivée et évacuation en eau Ø 1/2 pouce
- Vanne ¼ de tour pour l'alimentation et l'évacuation en eau
- Vitrage droit trempé rabattable
- Fermeture arrière plexi.



Vitrine chaude
Version bain-marie

CARACTÉRISTIQUES

| RÉFÉRENCE | TEMP. (°C) | LONGUEUR AVEC JOUES (MM) | LONGUEUR SANS JOUE (MM) | CAPACITÉ BACS GN (N) | UISS. FRIGO À -10°C (W) | UISS. ABSORBÉE (W) |
|-----------|------------|--------------------------|-------------------------|-----------------------|-------------------------|--------------------|
| YSBM085 | +60°/+65°C | 890 | 850 | 2 x GN1/1 | 1752 | 1242 |
| YSBM125 | +60°/+65°C | 1290 | 1250 | 3 x GN1/1 + 3 x GN1/6 | 3264 | 2002 |
| YSBM165 | +60°/+65°C | 1690 | 1650 | 4 x GN1/1 + 3 x GN1/6 | 3384 | 2453 |

ATTENTION
Prévoir alimentation
évacuation en eau

Fermeture arrière plexi
de service

TARIFS DÉCORS

| RÉFÉRENCE | SANS DÉCOR | SIMPLY | | | TRADITION | | BRIDGE LAQUÉ |
|-----------|-------------|----------------|-------------------|-------------|----------------|-------------|--------------|
| | | STRATIFIÉ BOIS | STRATIFIÉ COULEUR | LAQUÉ | STRATIFIÉ BOIS | LAQUÉ | |
| | PRIX € HT | PRIX € HT | PRIX € HT | PRIX € HT | PRIX € HT | PRIX € HT | PRIX € HT |
| YSBM085 | 3724 | 3768 | 3768 | 3969 | 3942 | 3969 | 3889 |
| YSBM125 | 4160 | 4225 | 4225 | 4445 | 4412 | 4445 | 4405 |
| YSBM165 | 4936 | 5024 | 5024 | 5296 | 5254 | 5296 | 5264 |

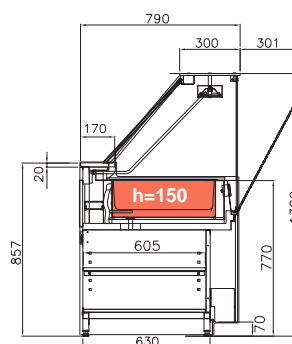

Ensemble décor laqué bridge : vitrines réfrigérées,
meuble caisse PMR,
tour viennoiserie et panetière paneco

→ Voir détails des options pages 50 à 53

Gamme **EASY SLIM 790** Les vitrines chaudes■ Version plaque chauffante . **YSTA**

- Espace de rangement ouvert avec étagère amovible en partie basse (côté service)
- Tablette arrière 170 mm en inox
- Température +60 à +65°C
- Maintien en température
- Plan d'exposition plaque chauffante
- Régulation mécanique
- Éclairage halogène
- Vitrage droit trempé rabattable
- Fermeture arrière plexi.

Vitrine chaude
Version plaque chauffanteFermeture arrière plexi
de service

CARACTÉRISTIQUES

| RÉFÉRENCE | TEMP. (°C) | LONGUEUR AVEC JOUES (MM) | LONGUEUR SANS JOUE (MM) | SURFACE EXPOSITION (M²) | PUISS. ABSORBÉE (W) |
|-----------|------------|--------------------------|-------------------------|-------------------------|---------------------|
| YSTA085 | +60°/+65°C | 890 | 850 | 0,51 | 1272 |
| YSTA125 | +60°/+65°C | 1290 | 1250 | 0,76 | 1772 |

TARIFS DÉCORS

| RÉFÉRENCE | SANS DÉCOR | SIMPLY | | | TRADITION | | BRIDGE LAQUÉ |
|-----------|-------------|----------------|-------------------|-------------|----------------|-------------|--------------|
| | | STRATIFIÉ BOIS | STRATIFIÉ COULEUR | LAQUÉ | STRATIFIÉ BOIS | LAQUÉ | |
| | | PRIX € HT | PRIX € HT | PRIX € HT | PRIX € HT | PRIX € HT | |
| YSTA085 | 3679 | 3723 | 3723 | 3924 | 3897 | 3924 | 3844 |
| YSTA125 | 3997 | 4063 | 4063 | 4282 | 4249 | 4282 | 4242 |

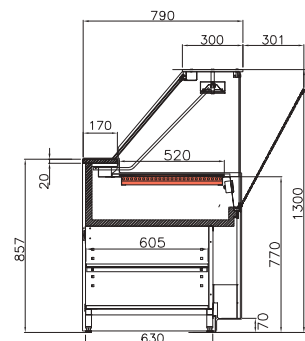

Ensemble décor Simply stratifié couleur composé de : vitrine plaque chauffante, meuble caisse avec pose-sacs, tour neutre viennoiserie

→ Voir détails des options pages 50 à 53

Gamme **EASY SLIM 790**

▶ LES MEUBLES CAISSE



■ Meubles caisse pour personnes à mobilité réduite . **YSPMR**

- Espace de rangement ouvert avec étagère amovible en partie basse (côté service)
- Tiroir neutre (côté service) sauf YSPMRPC52
- Tiroir caisse sur version PMR, sauf YSPMRPC52
- Plan de travail en marbre veiné 2 teintes
- Repose sacs dessus marbre (côté client) sauf YSPMRPC52
- Renforcement du décor aux normes PMR, sauf YSPMRPC52, équipée d'une tablette coulissante
- 1 prise 220 volt / 1 trou passe cables 60 mm (préciser l'emplacement à la commande)



Meuble caisse PMR



Meuble caisse
Avec tablette coulissante 450 mm

CARACTÉRISTIQUES

| RÉFÉRENCE | TABLETTE COULISSANTE | LONGUEUR AVEC JOUES (MM) | LONGUEUR SANS JOUE (MM) | SURFACE EXPOSITION (M²) |
|------------|----------------------|--------------------------|-------------------------|-------------------------|
| YSPMRPC52* | Oui | 555 | 515 | 0,3 |
| YSPMR085 | Non | 890 | 850 | 0,51 |
| YSPMR103 | Non | 1070 | 1030 | 0,93 |

ATTENTION YSPMRPC
Caisse PMR
avec façade droite et
tablette coulissante

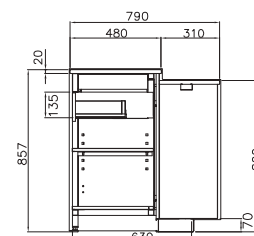

Meuble caisse PMR

TARIFS DÉCORS

| RÉFÉRENCE | SANS DÉCOR | SIMPLY | | | TRADITION | | BRIDGE LAQUÉ |
|------------|------------|----------------|-------------------|-----------|----------------|-----------|--------------|
| | | STRATIFIÉ BOIS | STRATIFIÉ COULEUR | LAQUÉ | STRATIFIÉ BOIS | LAQUÉ | |
| | PRIX € HT | PRIX € HT | PRIX € HT | PRIX € HT | PRIX € HT | PRIX € HT | PRIX € HT |
| YSPMRPC52* | 1522 | 1705 | 1705 | 1701 | 1705 | 1701 | 1656 |
| YSPMR085 | 2172 | 2423 | 2423 | 2453 | 2423 | 2453 | 2430 |
| YSPMR103 | 2141 | 2214 | 2214 | 2470 | 2435 | 2470 | 2503 |

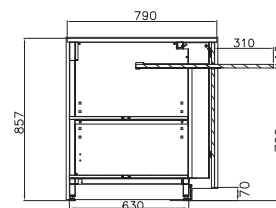

Meuble caisse avec tablette

* Tirette longueur 450 mm non PMR

Easy slim compatible
avec la gamme Vista,
retrouvez-la
en page 54



Ensemble décor Simply laqué composé de : vitrines réfrigérées,
caisse PMR en angle intérieur 90° et Vista

→ Voir détails des options pages 50 à 53

Gamme **EASY SLIM 790** Les meubles caisse■ Meubles caisse en angle pour personnes à mobilité réduite . **YSPMR I/E**

- Espace de rangement ouvert avec étagère amovible en partie basse (côté service)
- Tiroir neutre côté service seulement sur YSPMRI
- Renforcement du décor aux normes PMR
- Dessus de caisse marbre
- 1 prise 220 volt / 1 trou passe cables 60 mm (préciser l'emplacement à la commande)

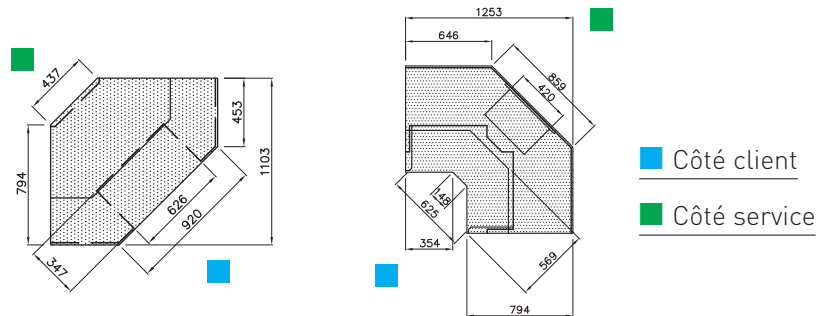

| CARACTÉRISTIQUES | | |
|------------------|----------------------|-------------------------|
| RÉFÉRENCE | LONGUEUR TOTALE (MM) | SURFACE EXPOSITION (M²) |
| YSPMRI90 | 1253 | 1,03 |
| YSPMRE90 | 1103 | 0,8 |

**TARIFS** DÉCORS

| RÉFÉRENCE | SANS DÉCOR | SIMPLY | | | TRADITION | | BRIDGE LAQUÉ |
|-----------|------------|----------------|-------------------|-----------|----------------|-----------|--------------|
| | | STRATIFIÉ BOIS | STRATIFIÉ COULEUR | LAQUÉ | STRATIFIÉ BOIS | LAQUÉ | |
| | | PRIX € HT | PRIX € HT | PRIX € HT | PRIX € HT | PRIX € HT | |
| YSPMRI90 | 3040 | 3328 | 3328 | 3463 | 3415 | 3463 | 3501 |
| YSPMRE90 | 2567 | 2982 | 2982 | 3041 | 2982 | 3041 | 3569 |



Ensemble Simply décor laqué spécial (sur demande) : tour viennoiserie, caisse PMR, meuble caisse intérieur, Vista réfrigérée (p58), Luxy réfrigérée (p236)

→ Voir détails des options pages 50 à 53

Gamme **EASY SLIM 790** Les meubles caisse

■ Meubles caisse sans pose-sacs . **YSCSA**

- Espace de rangement ouvert avec étagère amovible en partie basse (côté service)
- Tiroir neutre côté service
- Dessus de caisse marbre veiné 2 teintes
- 1 prise 220 volt / 1 trou passe cables 60 mm (préciser l'emplacement à la commande)



Meuble caisse sans pose-sacs

CARACTÉRISTIQUES

| RÉFÉRENCE | LONGUEUR AVEC JOUES (MM) | LONGUEUR SANS JOUE (MM) | SURFACE EXPOSITION (M ²) |
|-----------|--------------------------|-------------------------|--------------------------------------|
| YSCSA052 | 555 | 515 | 0,45 |
| YSCSA103 | 1070 | 1030 | 0,93 |
| YSCSA155 | 1590 | 1545 | 1,41 |
| YSCSA206 | 2100 | 2060 | 1,85 |

TARIFS DÉCORS

| RÉFÉRENCE | SANS DÉCOR | SIMPLY | | | TRADITION | | BRIDGE LAQUÉ |
|-----------|------------|----------------|-------------------|-----------|----------------|-----------|--------------|
| | | STRATIFIÉ BOIS | STRATIFIÉ COULEUR | LAQUÉ | STRATIFIÉ BOIS | LAQUÉ | |
| | PRIX € HT | PRIX € HT | PRIX € HT | PRIX € HT | PRIX € HT | PRIX € HT | PRIX € HT |
| YSCSA052 | 1308 | 1352 | 1352 | 1488 | 1492 | 1488 | 1442 |
| YSCSA103 | 2150 | 2223 | 2223 | 2480 | 2444 | 2480 | 2512 |
| YSCSA155 | 3012 | 3489 | 3489 | 3520 | 3489 | 3520 | 3508 |
| YSCSA206 | 3855 | 4442 | 4442 | 4513 | 4442 | 4513 | 4579 |

Pensez à nous préciser la position du trou passe cable

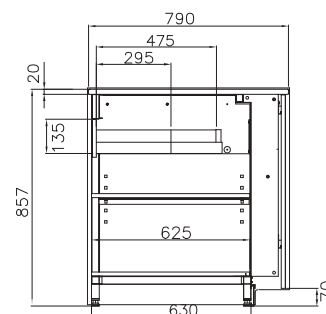

Ensemble décor Simply stratifié couleur composé de : tour viennoiserie, meuble caisse avec pose-sacs, vitrine réfrigérée ventilée

→ Voir détails des options pages 50 à 53

Gamme **EASY SLIM 790** Les meubles caisse

■ Meubles caisse en angle sans pose-sacs
Intérieurs . **YSCI**
Extérieurs . **YSCE**

- Espace de rangement ouvert avec étagère amovible en partie basse (côté service)
- Tiroir neutre (côté service) sauf YSCE45 ET YSCE90
- Plan de travail en marbre veiné 2 teintes
- 1 prise 220 volt / 1 trou passe cables 60 mm (préciser l'emplacement à la commande)



Meuble caisse
En angle extérieur sans pose-sacs

CARACTÉRISTIQUES

| RÉFÉRENCE | LONGUEUR TOTALE (MM) | SURFACE EXPOSITION (M²) |
|-----------|----------------------|-------------------------|
| YSCI45 | 850 | 0,34 |
| YSCI90 | 1090 | 1,15 |
| YSCE45 | 786 | 0,47 |
| YSCE90 | 1111 | 0,92 |



Meuble caisse
En angle intérieur sans pose-sacs

TARIFS DÉCORS

| RÉFÉRENCE | SANS DÉCOR | SIMPLY | | | TRADITION | | BRIDGE LAQUÉ |
|-----------|------------|----------------|-------------------|-----------|----------------|-----------|--------------|
| | | STRATIFIÉ BOIS | STRATIFIÉ COULEUR | LAQUÉ | STRATIFIÉ BOIS | LAQUÉ | |
| | PRIX € HT | PRIX € HT | PRIX € HT | PRIX € HT | PRIX € HT | PRIX € HT | PRIX € HT |
| YSCI45 | 1622 | 1676 | 1676 | 1900 | 1870 | 1900 | 1786 |
| YSCI90 | 2450 | 2530 | 2530 | 2775 | 2738 | 2775 | 2690 |
| YSCE45 | 1441 | 1519 | 1519 | 1765 | 1728 | 1765 | 1992 |
| YSCE90 | 2146 | 2260 | 2260 | 2672 | 2612 | 2672 | 2552 |

Pensez à nous préciser
la position du trou
passe cable

■ Côté client ■ Côté service

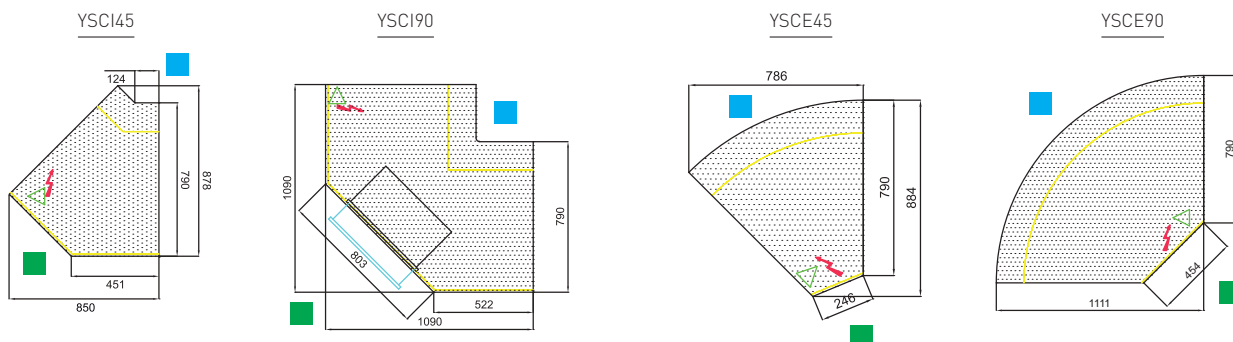

→ Voir détails des options pages 50 à 53

Gamme **EASY SLIM 790** Les meubles caisse

■ Meubles caisse avec pose-sacs . YSCSB

- Espace de rangement ouvert avec étagère amovible en partie basse (côté service)
- Tiroir neutre côté service
- Plan de travail en marbre veiné 2 teintes
- Pose-sacs dessus marbre (côté client).



Meuble caisse avec pose-sacs

CARACTÉRISTIQUES

| RÉFÉRENCE | LONGUEUR AVEC JOUES (MM) | LONGUEUR SANS JOUE (MM) | SURFACE EXPOSITION (M ²) |
|-----------|--------------------------|-------------------------|--------------------------------------|
| YSCSB052 | 555 | 515 | 0,3 |
| YSCSB085 | 890 | 850 | 0,51 |
| YSCSB137 | 1410 | 1370 | 0,82 |
| YSCSB170 | 1740 | 1700 | 1,02 |

TARIFS DÉCORS

| RÉFÉRENCE | SANS DÉCOR | SIMPLY | | | TRADITION | | BRIDGE LAQUÉ |
|-----------|------------|----------------|-------------------|-----------|----------------|-----------|--------------|
| | | STRATIFIÉ BOIS | STRATIFIÉ COULEUR | LAQUÉ | STRATIFIÉ BOIS | LAQUÉ | |
| | | PRIX € HT | PRIX € HT | PRIX € HT | PRIX € HT | PRIX € HT | |
| YSCSB052 | 1348 | 1392 | 1392 | 1527 | 1531 | 1527 | 1481 |
| YSCSB085 | 1901 | 1953 | 1953 | 2182 | 2181 | 2182 | 2159 |
| YSCSB137 | 2793 | 3227 | 3227 | 3253 | 3227 | 3253 | 3184 |
| YSCSB170 | 3351 | 3852 | 3852 | 3912 | 3852 | 3912 | 3867 |

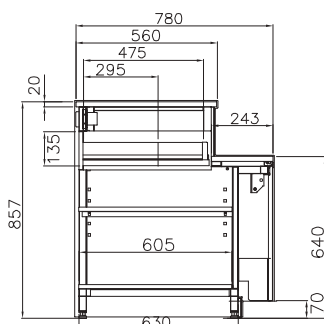

Ensemble décor Simply laqué composé de : vitrine réfrigérée ventilée, meuble caisse avec pose-sacs, tour viennoiserie

→ Voir détails des options pages 50 à 53

Gamme **EASY SLIM 790** Les meubles caisse

■ Meubles caisse en angle avec pose-sacs
 Intérieur . **YSIP**
 Extérieur . **YSEP**

- Espace de rangement ouvert avec étagère amovible en partie basse (côté service)
- Tiroir neutre (côté service) sauf YSEP45 ET YSEP90
- Plan de travail en marbre veiné 2 teintes
- Repose sacs dessus marbre (côté client).



Meuble caisse
 En angle extérieur avec pose-sacs

CARACTÉRISTIQUES

| RÉFÉRENCE | LONGUEUR TOTALE (MM) | SURFACE EXPOSITION (M ²) |
|-----------|----------------------|--------------------------------------|
| YSIP45 | 771 | 0,34 |
| YSIP90 | 1100 | 1,15 |
| YSEP45 | 779 | 0,47 |
| YSEP90 | 1101 | 0,92 |



Meuble caisse
 En angle intérieur avec pose-sacs

TARIFS DÉCORS

| RÉFÉRENCE | SANS DÉCOR | SIMPLY | | | TRADITION | | BRIDGE LAQUÉ |
|-----------|------------|----------------|-------------------|-----------|----------------|-----------|--------------|
| | | STRATIFIÉ BOIS | STRATIFIÉ COULEUR | LAQUÉ | STRATIFIÉ BOIS | LAQUÉ | |
| | | PRIX € HT | PRIX € HT | PRIX € HT | PRIX € HT | PRIX € HT | |
| YSIP45 | 1640 | 1694 | 1694 | 1918 | 1888 | 1918 | 1804 |
| YSIP90 | 2467 | 2547 | 2547 | 2792 | 2755 | 2792 | 2706 |
| YSEP45 | 1477 | 1555 | 1555 | 1801 | 1764 | 1801 | 2028 |
| YSEP90 | 2206 | 2348 | 2348 | 2732 | 2672 | 2732 | 2612 |

■ Côté client ■ Côté service

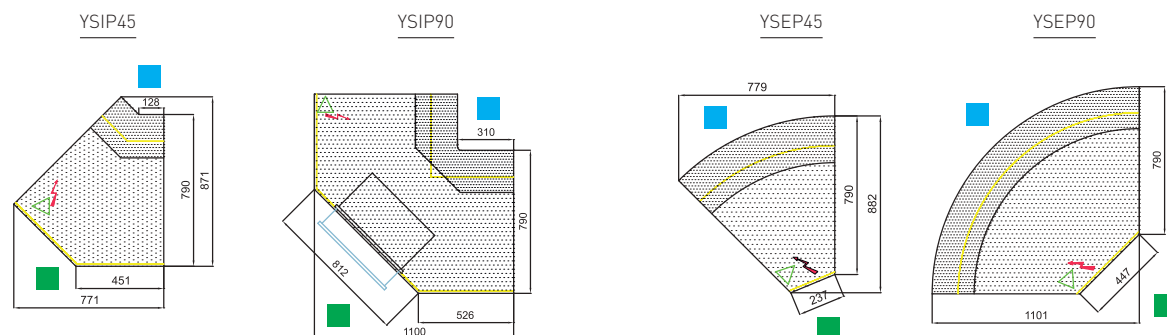

→ Voir détails des options pages 50 à 53

Gamme **EASY SLIM 790**

▶ LES OPTIONS Tablettes de services . Vitrages - Éclairage - Technique - Divers

■ Tablettes de service - Vitrages - Éclairage



| OPTIONS * | TABLETTE MARBRE VEINÉ 2 TEINTES | TABLETTE GRANIT GRIS OU ROSE | TABLETTE GRANIT NOIR ZIMBABWÉ | VITRAGE RETRO DROIT | VITRAGE CONVEXE | POTEAUX ET PROFILS LAQUÉS POUR VITRAGE RÉTRO | PROFILS LAQUÉS POUR VITRAGE STANDARD | ÉCLAIRAGE PLINTHE |
|--|---------------------------------------|------------------------------------|-------------------------------------|------------------------|--------------------|--|---|----------------------|
| | PRIX € HT | PRIX € HT | PRIX € HT | PRIX € HT | PRIX € HT | PRIX € HT | PRIX € HT | PRIX € HT |
| YSRSV Version ventilée sans réserve - page 36 | | | | | | | | |
| YSRSV085 | 25 | 71 | 122 | 845 | 152 | 640 | 538 | 136 |
| YSRSV125 | 29 | 96 | 167 | 922 | 222 | 805 | 673 | 197 |
| YSRSV165 | 33 | 123 | 218 | 1045 | 329 | 1036 | 897 | 227 |
| YSRSV205 | 49 | 164 | 257 | 1275 | 419 | 1234 | 1089 | 298 |
| YSRSV250 | 68 | 184 | 328 | 1325 | 500 | 1457 | 1305 | 339 |
| YSRSSL Version saladette - page 37 | | | | | | | | |
| YSRSSL085 | 25 | 71 | 122 | 845 | 152 | 640 | 897 | 136 |
| YSRSSL125 | 29 | 96 | 167 | 922 | 222 | 805 | 1089 | 197 |
| YSRSSL165 | 33 | 123 | 218 | 1045 | 329 | 1036 | 1305 | 227 |
| YSRSSL205 | 49 | 164 | 257 | 1275 | 419 | 1234 | 673 | 298 |
| YSRCH Version chocolat - page 38 | | | | | | | | |
| YSRCH085 | 25 | 71 | 122 | 845 | 152 | 640 | 514 | 136 |
| YSRCH125 | 29 | 96 | 167 | 922 | 222 | 805 | 673 | 197 |
| YSRSG Version crèmes glacées - page 39 | | | | | | | | |
| YSRSG085 | - | - | - | 845 | 152 | 640 | 514 | 136 |
| YSRSG125 | - | - | - | 922 | 222 | 805 | 673 | 197 |
| YSRSG165 | - | - | - | 1045 | 329 | 1036 | 897 | 227 |
| YSNO Version viennoiserie ouverte - page 40 | | | | | | | | |
| YSNO085 | 32 | 90 | 153 | 845 | 152 | 640 | 514 | 136 |
| YSNO125 | 36 | 119 | 208 | 922 | 222 | 805 | 673 | 197 |
| YSNO165 | 39 | 154 | 272 | 1045 | 329 | 1036 | 897 | 227 |
| YSNO205 | 60 | 204 | 321 | 1275 | 419 | 1234 | 1089 | 298 |
| YSNO250 | 85 | 229 | 409 | 1325 | 500 | 1457 | 1305 | 339 |
| YSNF Version viennoiserie fermée - page 40 | | | | | | | | |
| YSNF085 | 32 | 90 | 153 | 845 | 152 | 640 | 514 | 136 |
| YSNF125 | 36 | 119 | 208 | 922 | 222 | 805 | 673 | 197 |
| YSNF165 | 39 | 154 | 272 | 1045 | 329 | 1036 | 897 | 227 |
| YSNF205 | 60 | 204 | 321 | 1275 | 419 | 1234 | 1089 | 298 |
| YSNF250 | 85 | 229 | 409 | 1325 | 500 | 1457 | 1305 | 339 |
| YSTV Version tour viennoiserie - page 41 | | | | | | | | |
| YSTV052 | - | 98 | 295 | 654 | - | 475 | 354 | 136 |
| YSTV103 | - | 195 | 590 | 683 | - | 729 | 601 | 197 |
| YSTV135 | - | 272 | 718 | 714 | - | 888 | 753 | 272 |

* Prix options valable uniquement avec l'achat du produit.

Gamme **EASY SLIM 790** LES OPTIONS

■ Tablettes de service - Vitrages - Éclairage



| OPTIONS * | TABLETTE MARBRE VEINÉ 2 TEINTES | TABLETTE GRANIT GRIS OU ROSE | TABLETTE GRANIT NOIR ZIMBABWÉ | VITRAGE RETRO DROIT | VITRAGE CONVEXE | POTEAUX ET PROFILS LAQUÉS POUR VITRAGE RÉTRO | PROFILS LAQUÉS POUR VITRAGE STANDARD | ÉCLAIRAGE PLINTHE |
|-------------------|---|------------------------------------|-------------------------------------|------------------------|--------------------|--|---|----------------------|
| | PRIX € HT | PRIX € HT | PRIX € HT | PRIX € HT | PRIX € HT | PRIX € HT | PRIX € HT | PRIX € HT |
| YSBM | Version bain-marie - page 42 | | | | | | | |
| YSBM085 | 25 | 71 | 122 | 1543 | 279 | - | - | 136 |
| YSBM125 | 29 | 96 | 167 | 1679 | 405 | - | - | 197 |
| YSBM165 | 35 | 123 | 218 | 1906 | 600 | - | - | 227 |
| YSTA | Version plaque chauffante - page 43 | | | | | | | |
| YSTA085 | 24 | 71 | 122 | 1543 | 279 | - | - | 136 |
| YSTA125 | 28 | 96 | 167 | 1679 | 405 | - | - | 197 |
| YSPMR | Meuble caisse pour personne à mobilité réduite - page 44 | | | | | | | |
| YSPMRPC52 | - | 145 | 299 | - | - | - | - | - |
| YSPMR085 | - | 255 | 430 | - | - | - | - | - |
| YSPMR103 | - | 290 | 599 | - | - | - | - | - |
| YSPMRI / E | Meuble caisse en angle pour personne à mobilité réduite - page 45 | | | | | | | |
| YSPMRI90 | - | 503 | 1041 | - | - | - | - | - |
| YSPMRE90 | - | 388 | 804 | - | - | - | - | - |
| YSCSA | Meuble caisse sans pose-sacs - page 46 | | | | | | | |
| YSCSA052 | - | 104 | 295 | - | - | - | - | 136 |
| YSCSA103 | - | 252 | 590 | - | - | - | - | 197 |
| YSCSA155 | - | 350 | 884 | - | - | - | - | 333 |
| YSCSA206 | - | 466 | 1179 | - | - | - | - | 197 |
| YSCI-YSCE | Meuble caisse en angle sans pose-sacs - page 47 | | | | | | | |
| YSCI45 | - | 215 | 552 | - | - | - | - | 125 |
| YSCI90 | - | 404 | 1025 | - | - | - | - | 231 |
| YSCE45 | - | 92 | 412 | - | - | - | - | 175 |
| YSCE90 | - | 311 | 791 | - | - | - | - | 348 |
| YSCSB | Meuble caisse avec pose-sacs - page 48 | | | | | | | |
| YSCSB052 | - | 145 | 295 | - | - | - | - | 136 |
| YSCSB085 | - | 255 | 423 | - | - | - | - | 197 |
| YSCSB137 | - | 400 | 590 | - | - | - | - | 348 |
| YSCSB170 | - | 510 | 846 | - | - | - | - | 395 |
| YSIP-YSEP | Meuble caisse en angle avec pose-sacs - page 49 | | | | | | | |
| YSIP45 | - | 269 | 541 | - | - | - | - | 125 |
| YSIP90 | - | 503 | 1025 | - | - | - | - | 231 |
| YSEP45 | - | 200 | 412 | - | - | - | - | 175 |
| YSEP90 | - | 388 | 791 | - | - | - | - | 348 |

* Prix options valable uniquement avec l'achat du produit.

Gamme **EASY SLIM 790** LES OPTIONS

■ Technique - Divers



| OPTIONS * | GRUPE TROPICALISÉ CLASSE 4 + 32 °C ** | GRUPE À DISTANCE | | ÉVAPORATEUR ANTI CORROSION | FERMETURE ARRIÈRE | BOITÂGE VERTICAL | KIT ROULETTES | SÉPARATION MOBILE | SURFACE D'EXPOSITION LAQUÉE | REHAUSSE CHASSIS 5 CM |
|--|---|------------------|-------------|----------------------------------|----------------------|---------------------|------------------|----------------------|-----------------------------------|-----------------------------|
| | PRIX € HT | NON FOURNI | KIT RÉÉVAP. | | | | | | | |
| YSRSV Version ventilée sans réserve - page 36 | | | | | | | | | | |
| YSRSV085 | 184 | -167 | 260 | 80 | 125 | 274 | 209 | 52 | 144 | 261 |
| YSRSV125 | 263 | -183 | 260 | 80 | 150 | 294 | 209 | 52 | 205 | 295 |
| YSRSV165 | 303 | -198 | 260 | 80 | 211 | 316 | 209 | 52 | 240 | 335 |
| YSRSV205 | 313 | -224 | 260 | 80 | 257 | 422 | 299 | 52 | 246 | 404 |
| YSRSV250 | 351 | -253 | 260 | 80 | 325 | 445 | 299 | 52 | 276 | 458 |
| YSRSSL Version saladette - page 37 | | | | | | | | | | |
| YSRSSL085 | 184 | -167 | 260 | 80 | inclus | 274 | 209 | - | - | 261 |
| YSRSSL125 | 263 | -183 | 260 | 80 | inclus | 294 | 209 | - | - | 295 |
| YSRSSL165 | 303 | -198 | 260 | 80 | inclus | 316 | 209 | - | - | 335 |
| YSRSSL205 | 313 | -224 | 260 | 80 | inclus | 422 | 299 | - | - | 404 |
| YSRCH Version chocolat - page 38 | | | | | | | | | | |
| YSRCH085 | 184 | - | - | - | inclus | 274 | 209 | 52 | 287 | 261 |
| YSRCH125 | 263 | - | - | - | inclus | 294 | 209 | 52 | 409 | 295 |
| YSRSG Version crèmes glacées - page 39 | | | | | | | | | | |
| YSRSG085 | - | - | - | - | inclus | - | 209 | - | - | 261 |
| YSRSG125 | - | - | - | - | inclus | - | 209 | - | - | 295 |
| YSRSG165 | - | - | - | - | inclus | - | 209 | - | - | 335 |
| YSNO Version viennoiserie ouverte - page 40 | | | | | | | | | | |
| YSNO085 | - | - | - | - | 125 | 274 | 209 | 52 | 144 | 261 |
| YSNO125 | - | - | - | - | 150 | 294 | 209 | 52 | 205 | 295 |
| YSNO165 | - | - | - | - | 211 | 274 | 209 | 52 | 240 | 335 |
| YSNO205 | - | - | - | - | 257 | 294 | 299 | 52 | 246 | 404 |
| YSNO250 | - | - | - | - | 325 | 316 | 299 | 52 | 276 | 458 |
| YSNF Version viennoiserie fermée - page 40 | | | | | | | | | | |
| YSNF085 | - | - | - | - | 125 | 274 | 209 | 52 | 144 | 261 |
| YSNF125 | - | - | - | - | 150 | 294 | 209 | 52 | 205 | 295 |
| YSNF165 | - | - | - | - | 211 | 274 | 209 | 52 | 240 | 335 |
| YSNF205 | - | - | - | - | 257 | 294 | 299 | 52 | 246 | 404 |
| YSNF250 | - | - | - | - | 325 | 316 | 299 | 52 | 276 | 458 |
| YSTV Version tour viennoiserie - page 41 | | | | | | | | | | |
| YSTV052 | - | - | - | - | - | 150 | 209 | - | - | 137 |
| YSTV103 | - | - | - | - | - | 216 | 209 | - | - | 278 |
| YSTV135 | - | - | - | - | - | 274 | 209 | - | - | 344 |

* Prix options valable uniquement avec l'achat du produit ** Attention la tropicalisation engendre une réduction de la profondeur du plateau d'exposition soit 580 au lieu de 600 mm.

Gamme **EASY SLIM 790** LES OPTIONS

■ Technique - Divers



| OPTIONS * | GRUPE TROPICALISÉ CLASSE 4 + 32 °C ** | GRUPE À DISTANCE | | ÉVAPORATEUR ANTI CORROSION | FERMETURE ARRIÈRE | BOITÂGE VERTICAL | KIT ROULETTES | SÉPARATION MOBILE | SURFACE D'EXPOSITION LAQUÉE | REHAUSSE CHASSIS 5 CM |
|-------------------|---|------------------|-------------|----------------------------------|----------------------|---------------------|------------------|----------------------|-----------------------------------|-----------------------------|
| | PRIX € HT | NON FOURNI | KIT RÉÉVAP. | | | | | | | |
| YSBM | Version bain-marie - page 42 | | | | | | | | | |
| YSBM085 | - | - | - | - | inclus | - | 209 | - | - | 261 |
| YSBM125 | - | - | - | - | inclus | - | 209 | - | - | 295 |
| YSBM165 | - | - | - | - | inclus | - | 209 | - | - | 335 |
| YSTA | Version plaque chauffante - page 43 | | | | | | | | | |
| YSTAV085 | - | - | - | - | inclus | - | 209 | - | - | 261 |
| YSTAV125 | - | - | - | - | inclus | - | 209 | - | - | 295 |
| YSPMR | Meuble caisse pour personne à mobilité réduite - page 44 | | | | | | | | | |
| YSPMRPC52 | - | - | - | - | - | - | - | - | - | - |
| YSPMR085 | - | - | - | - | - | - | - | - | - | - |
| YSPMR103 | - | - | - | - | - | - | - | - | - | - |
| YSPMRI / E | Meuble caisse en angle pour personne à mobilité réduite - page 45 | | | | | | | | | |
| YSPMRI90 | - | - | - | - | - | - | - | - | - | - |
| YSPMRE90 | - | - | - | - | - | - | - | - | - | - |
| YSCSA | Meuble caisse sans pose-sacs - page 46 | | | | | | | | | |
| YSCSA052 | - | - | - | - | - | - | - | - | - | 137 |
| YSCSA103 | - | - | - | - | - | - | - | - | - | 278 |
| YSCSA155 | - | - | - | - | - | - | - | - | - | 504 |
| YSCSA206 | - | - | - | - | - | - | - | - | - | 556 |
| YSCI-YSCE | Meuble caisse en angle sans pose-sacs - page 47 | | | | | | | | | |
| YSCI45 | - | - | - | - | - | - | - | - | - | 276 |
| YSCI90 | - | - | - | - | - | - | - | - | - | 321 |
| YSCE45 | - | - | - | - | - | - | - | - | - | 148 |
| YSCE90 | - | - | - | - | - | - | - | - | - | 296 |
| YSCSB | Meuble caisse avec pose-sacs - page 48 | | | | | | | | | |
| YSCSB052 | - | - | - | - | - | - | - | - | - | 137 |
| YSCSB085 | - | - | - | - | - | - | - | - | - | 226 |
| YSCSB137 | - | - | - | - | - | - | - | - | - | 364 |
| YSCSB170 | - | - | - | - | - | - | - | - | - | 453 |
| YSIP-YSEP | Meuble caisse en angle avec pose-sacs - page 49 | | | | | | | | | |
| YSIP45 | - | - | - | - | - | - | - | - | - | 276 |
| YSIP90 | - | - | - | - | - | - | - | - | - | 321 |
| YSEP45 | - | - | - | - | - | - | - | - | - | 148 |
| YSEP90 | - | - | - | - | - | - | - | - | - | 293 |

* Prix options valable uniquement avec l'achat du produit ** Attention la tropicalisation engendre une réduction de la profondeur du plateau d'exposition soit 580 au lieu de 600 mm.

Service commercial : 04 74 65 91 05 | commercial@isotech.fr

ISOTECH 2019 | 53

BOULANGERIE / SNACKING
BOULANGERIE / PÂTISSERIE
MÉTERS DE BOUCHE
SELF-SERVICE
MEUBLES ARRIÈRE
4 FACES VITRÉS
PRÊTES À BRANCHER
VITRINES MURALES
COMPTOIRS DE BAR
MATÉRIEL LABORATOIRE

GAMME VISTA



SPÉCIFICITÉS

- Une surface d'exposition maximale sur 4 niveaux réfrigérés avec un encombrement minimal.
- Portes coulissantes ou battantes côté service pour une réfrigération optimale.



PRÉCONISATION

- Pour les salons de thé, boulangeries - pâtisseries, sandwicheries, self et restauration rapide nécessitant une grande capacité d'exposition.

VITRINES NEUTRES

- **Vitrine neutre** pour une exposition viennoiserie
- **Vitrine spéciale pains** pour une présentation sur plateau d'exposition et caillebotis en aluminium.

MEUBLES CAISSE

Une gamme de **meubles caisse standard et PMR**, **droits ou en angle** pour toutes les configurations.

COMPTOIR VITRÉ

Meuble neutre avec dessus vitré, idéal pour la présentation des petits fours et des bonbons.



“ Une surface d'exposition maximale pour un encombrement minimal ”

VITRINES CHAUDES

2 versions :

- **Chaud ventilé**, idéal pour le maintien en température de tartes, tourtes, pizzas...
- **Chaud ventilé avec humidité**, parfait pour ne pas dessécher les produits comme la volaille rôtie.



VITRINES RÉFRIGÉRÉES

3 types de vitrines :

- **Vitrine service arrière**, avec option tablette arrière pour une ergonomie de travail renforcée
- **Vitrine self-service**, en complément du meuble service arrière, pour la présentation des boissons
- **Grab N' Go**, un concept permettant à la fois le libre service (ouvert côté client), le service arrière ou le réassort grâce aux portes à l'arrière.

► Ensemble composé de :

- ① Vitrine neutre pain- **VIP** Nous consulter
- ② Meuble caisse avec tablette coulissante - **VICPMR** P65
- ③ Meuble neutre comptoir vitré - **VICV** P65
- ④ Meuble caisse - **VIC** P66
- ⑤ Vitrine chaude ventilée maintien en température - **VICAH** P63
- ⑥ Meuble caisse PMR - **VICPMR** P65
- ⑦ Vitrine chaude ventilée avec humidité - **VICAH** P63
- ⑧ Vitrine réfrigérée - **VIRV** P58
- ⑨ Vitrine réfrigérée chocolat - **VIRCH** P62

GAMME VISTA



► 2 choix de **décors** possibles

Décor **Stratifié bois**



Chêne clair



Chêne foncé



Cerisier



Noyer

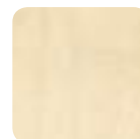

Bouleau



Poirier

Retrouvez en détail ces nuances page 619

Décor **Laqué RAL international**
 Brillant ou satiné



Retrouvez en détail ces nuances pages 616/617

“*Vista sublime vos produits
sur 4 niveaux réfrigérés*”

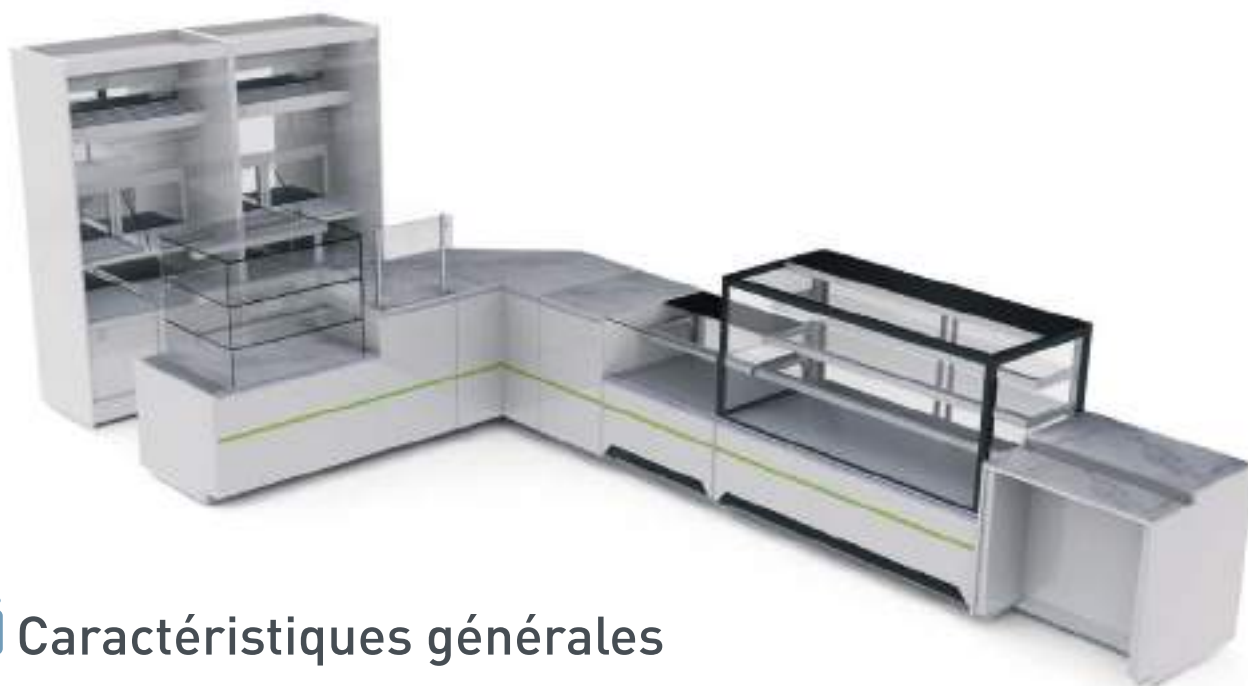

Caractéristiques générales

- Meubles canalisables
- Exposition inox
- Extérieur de cuve en acier plastifié type « skinplate » gris
- Châssis en acier laqué gris clair
- Espace de rangement ouvert (côté service) avec une étagère intermédiaire
- Plateau d'exposition en inox profondeur 610 mm
- Montants et profilés en aluminium
- 3 étagères vitrées et réfrigérées inclinables 350, 300 et 250 mm et 2 sur la VITALS (400 et 350 mm)
- Éclairage LED sur tous les niveaux
- Structure vitrée livrée montée
- Vitrage droit (VD) ou bombé (VB) rabattable
- Vitrage double épaisseur « thermopan » avec sérigraphie noire en périphérie
- Portes vitrées arrière coulissantes pour les modèles VIRV125 et 165
- Portes vitrées arrière battantes pour les modèles VIRVo60 et o85
- Joes en acier laqué épaisseur 3 mm teinte RAL à déterminer
- Décor de façade en MDF laqué (teinte RAL à déterminer) ou stratifié (6 teintes au choix)
- Blocage de porte pour les réfrigérées avec portes coulissantes.

NOUVEAUTÉ !

Tablette arrière rabattable
et pourtour de vitrage
blanc en option.

Retrouvez ces accessoires
en pages 67 et 69

Gamme VISTA

▶ LES VITRINES RÉFRIGÉRÉES

■ Version réfrigérée ventilée . VIRV

- Espace de rangement ouvert (côté service) avec une étagère intermédiaire
- Plateau d'exposition en inox profondeur 610 mm
- Montants et profilés en aluminium
- 3 étagères vitrées et réfrigérées inclinables 350, 300 et 250 mm
- Structure vitrée livrée montée
- Vitrage droit (VD) ou bombé (VB) rabattable
- Vitrage double épaisseur « thermopan » avec sérigraphie noire en périphérie
- Portes vitrées arrière coulissantes pour les modèles VIRV125 et 165
- Portes vitrées arrière battantes pour les modèles VIRV060 et 085
- Blocage de porte sur modèles 125/165
- Groupe logé
- Gaz R452A
- Froid ventilé
- Classe climatique 3M2*.

Pour une ergonomie de travail optimisée, pensez à l'option tablette arrière

Kit réévaporation inclus



Vitrine réfrigérée
Vitrage droit



Vitrine réfrigérée
Vitrage bombé

CARACTÉRISTIQUES

| RÉFÉRENCE | TEMP. (°C) | LONGUEUR AVEC JOUES (MM) | LONGUEUR SANS JOUE (MM) | SURFACE EXPOSITION (M²) | PUISS. FRIGO À -10°C (W) | PUISS. ABSORBÉE (W) |
|-----------|------------|--------------------------|-------------------------|-------------------------|--------------------------|---------------------|
| VIRV060 | +4°/+6°C | 610 | 600 | 1,02 | 855 | 822 |
| VIRV085 | +4°/+6°C | 860 | 850 | 1,43 | 1038 | 1086 |
| VIRV125 | +4°/+6°C | 1260 | 1250 | 1,88 | 1285 | 1322 |
| VIRV165 | +4°/+6°C | 1660 | 1650 | 2,77 | 1497 | 1909 |

TARIFS DÉCORS

| RÉFÉRENCE | | | DÉCOR BRUT | LAQUÉ OU STRATIFIÉ |
|---------------|---------------|--------------|-------------|--------------------|
| VITRAGE DROIT | VITRAGE BOMBÉ | PORTES | PRIX € HT | PRIX € HT |
| VIRV060D | VIRV060B | 1 battante | 4575 | 4668 |
| VIRV085D | VIRV085B | 2 battantes | 5462 | 5574 |
| VIRV125D | VIRV125B | Coulissantes | 5964 | 6087 |
| VIRV165D | VIRV165B | Coulissantes | 6802 | 6942 |

* Ambiance de fonctionnement +25°C et 60% d'humidité

Vitrage droit

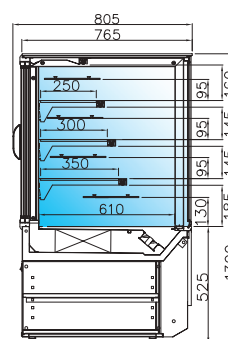

Vitrage bombé

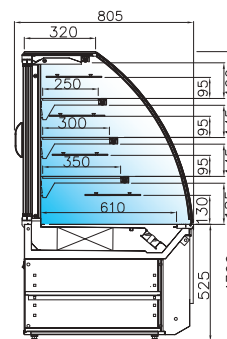

→ Voir détails des options pages 67 à 69

Gamme **VISTA** Les vitrines réfrigérées■ Version réfrigérée ventilée réhaussée . **VIRVR**

- Espace de rangement ouvert (côté service) avec une étagère intermédiaire
- Plateau d'exposition en inox profondeur 610 mm
- Montants et profilés en aluminium
- 3 étagères vitrées et réfrigérées inclinables 350, 300 et 250 mm
- Structure vitrée livrée montée
- Vitrage droit (VD) ou bombé (VB) rabattable
- Vitrage double épaisseur « thermopan » avec sérigraphie noire en périphérie
- Portes vitrées arrière coulissantes pour les modèles VIRV125 et 165
- Portes vitrées arrière battantes pour les modèles VIRV060 et 085
- Blocage de porte sur modèles 125/165
- Groupe logé
- Gaz R452A
- Froid ventilé
- Classe climatique 3M2*.

Vitrine réfrigérée réhaussée
Vitrage droit

CARACTÉRISTIQUES

| RÉFÉRENCE | TEMP. (°C) | LONGUEUR AVEC JOUES (MM) | LONGUEUR SANS JOUE (MM) | SURFACE EXPOSITION (M²) | PUISS. FRIGO À -10°C (W) | PUISS. ABSORBÉE (W) |
|-----------|------------|--------------------------|-------------------------|-------------------------|--------------------------|---------------------|
| VIRVR060 | +4°/+6°C | 610 | 600 | 1,02 | 855 | 822 |
| VIRVR085 | +4°/+6°C | 860 | 850 | 1,43 | 1038 | 1086 |
| VIRVR125 | +4°/+6°C | 1260 | 1250 | 2,1 | 1285 | 1322 |
| VIRVR165 | +4°/+6°C | 1660 | 1650 | 2,77 | 1497 | 1909 |

TARIFS DÉCORS

| RÉFÉRENCE | | | DÉCOR BRUT | LAQUÉ OU STRATIFIÉ |
|---------------|---------------|--------------|-------------|--------------------|
| VITRAGE DROIT | VITRAGE BOMBÉ | PORTES | PRIX € HT | PRIX € HT |
| VIRVR060D | VIRVR060B | 1 battante | 5486 | 5599 |
| VIRVR085D | VIRVR085B | 2 battantes | 6553 | 6687 |
| VIRVR125D | VIRVR125B | Coulissantes | 7136 | 7282 |
| VIRVR165D | VIRVR165B | Coulissantes | 8161 | 8329 |

* Ambiance de fonctionnement
+25°C et 60% d'humidité

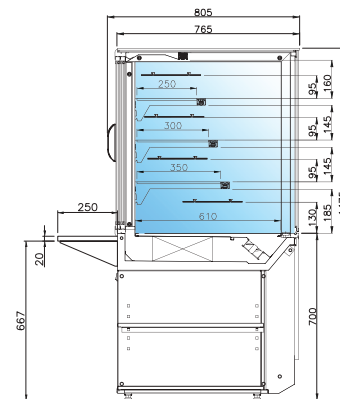

Option tablette arrière (voir page 67)

→ Voir détails des options pages 67 à 69

Gamme **VISTA** Les vitrines réfrigérées

■ Version Grab'n Go . **VIRVVS**

- Espace de rangement ouvert (côté service), sauf modèle VIRVVS060B, avec une étagère intermédiaire
- Plateau d'exposition en inox profondeur 610 mm
- Montants et profilés en aluminium
- 3 étagères vitrées et réfrigérées inclinables 350, 300 et 250 mm
- Structure vitrée livrée montée
- Vitres latérales bombées
- Vitrage frontal bas self-service
- Portes vitrées arrière battantes (côté service)
- Service avant/chargement arrière
- Groupe logé
- Gaz R452A
- Froid ventilé
- Rideau de nuit
- Classe climatique 3M2*.



Vitrine self-service
avec portes vitrées
à l'arrière
pour le chargement



Idéal pour les concepts
snacking, pensez à intégrer
une vitrine self service dans
votre linéaire de vente

Kit réévacuation inclus

Vitrine réfrigérée
Version Grab'n Go

CARACTÉRISTIQUES

| RÉFÉRENCE | TEMP. (°C) | LONGUEUR AVEC JOUES (MM) | LONGUEUR SANS JOUE (MM) | SURFACE EXPOSITION (M ²) | PUISS. FRIGO À -10°C (W) | PUISS. ABSORBÉE (W) |
|------------|------------|--------------------------|-------------------------|--------------------------------------|--------------------------|---------------------|
| VIRVVS060B | +6°/+8°C | 610 | 600 | 1,02 | 855 | 822 |
| VIRVVS085B | +6°/+8°C | 860 | 850 | 1,43 | 1038 | 1086 |

TARIFS DÉCORS

| RÉFÉRENCE | DÉCOR BRUT | LAQUÉ OU STRATIFIÉ |
|--------------|-------------|--------------------|
| VITRAGE SELF | PRIX € HT | PRIX € HT |
| VIRVVS060B | 4630 | 4734 |
| VIRVVS085B | 5341 | 5450 |

* Ambiance de fonctionnement
+25°C et 60% d'humidité

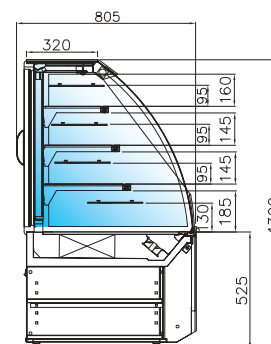

→ Voir détails des options pages 67 à 69

Gamme **VISTA** Les vitrines réfrigérées■ Version murale self-service . **VIRM**

- Espace de rangement ouvert (côté service) avec une étagère intermédiaire
- Plateau d'exposition en inox profondeur 610 mm
- Montants et profilés en aluminium
- 3 étagères vitrées et réfrigérées inclinables 350, 300 et 250 mm
- Vitres latérales bombées
- Vitrage frontal bas self-service
- Fond perforé en acier plastifié type « skinplate » gris
- Chargement et service par l'avant
- Groupe logé
- Gaz R452A
- Froid ventilé
- Rideau de nuit
- Classe climatique 3M2*.

Idéal pour la présentation des produits en libre service : boissons, salades...



Vitrine réfrigérée
Version murale self-service

Kit réévaporation inclus

CARACTÉRISTIQUES

| RÉFÉRENCE | TEMP. (°C) | LONGUEUR AVEC JOUES (MM) | LONGUEUR SANS JOUE (MM) | SURFACE EXPOSITION (M²) | PUISS. FRIGO À -10°C (W) | PUISS. ABSORBÉE (W) |
|-----------|------------|--------------------------|-------------------------|-------------------------|--------------------------|---------------------|
| VIRM060B | +6°/+8°C | 610 | 600 | 1,02 | 855 | 822 |
| VIRM085B | +6°/+8°C | 860 | 850 | 1,43 | 1038 | 1086 |
| VIRM125B | +6°/+8°C | 1260 | 1250 | 2,1 | 1285 | 1322 |
| VIRM165B | +6°/+8°C | 1660 | 1650 | 2,77 | 1497 | 1909 |

TARIFS DÉCORS

| RÉFÉRENCE | DÉCOR BRUT | LAQUÉ OU STRATIFIÉ |
|---------------|------------------|--------------------|
| VITRAGE BOMBÉ | PRIX € HT | PRIX € HT |
| VIRM060B | 4385 | 4475 |
| VIRM085B | 5302 | 5410 |
| VIRM125B | 5834 | 5953 |
| VIRM165B | 6719 | 6856 |

* Ambiance de fonctionnement +25°C et 60% d'humidité

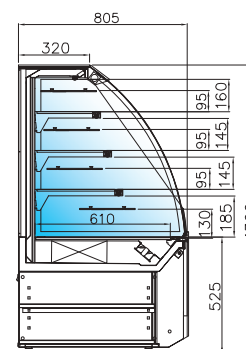

→ Voir détails des options pages 67 à 69

Gamme **VISTA** Les vitrines réfrigérées

■ Version chocolat . **VIRCH**

- Espace de rangement ouvert (côté service), sauf modèle VIRVCH060, avec une étagère intermédiaire
- Plateau d'exposition en inox profondeur 610 mm
- Montants et profilés en aluminium
- 3 étagères vitrées et réfrigérées inclinables 350, 300 et 250 mm
- Structure vitrée livrée montée
- Vitrage droit (VD) ou bombé (VB) rabattable
- Vitrage double épaisseur « thermopan » avec sérigraphie noire en périphérique
- Portes vitrées arrière coulissantes pour les modèles VIRCH125 et 165
- Portes vitrées arrière battantes pour les modèles VIRCH060 et 085
- Froid ventilé
- Classe climatique 3S*
- Groupe logé
- Gaz R452A
- Hygrométrie régulée de 45 à 55% par hygostat et résistance
- Blocage de porte sur VIRCH125

Kit réévaporation inclus

CARACTÉRISTIQUES

| RÉFÉRENCE | TEMP. (°C) | LONGUEUR AVEC JOUES (MM) | LONGUEUR SANS JOUE (MM) | SURFACE EXPOSITION (M ²) | PUISS. FRIGO À -10°C (W) | PUISS. ABSORBÉE (W) |
|-----------|------------|--------------------------|-------------------------|--------------------------------------|--------------------------|---------------------|
| VIRCH060 | +14°/+18°C | 610 | 600 | 1,02 | 855 | 822 |
| VIRCH085 | +14°/+18°C | 860 | 850 | 1,43 | 1038 | 1086 |
| VIRCH125 | +14°/+18°C | 1260 | 1250 | 2,1 | 1285 | 1322 |

TARIFS DÉCORS

| RÉFÉRENCE | | DÉCOR BRUT | LAQUÉ OU STRATIFIÉ |
|---------------|---------------|-------------|--------------------|
| VITRAGE DROIT | VITRAGE BOMBÉ | PRIX € HT | PRIX € HT |
| VIRCH060D | VIRCH060B | 5495 | 5608 |
| VIRCH085D | VIRCH085B | 6362 | 6493 |
| VIRCH125D | VIRCH125B | 6957 | 7099 |

* Ambiance de fonctionnement +25°C et 60% d'humidité

NOUVEAU



Vitrine réfrigérée chocolat
Vitrage bombé



Vitrine réfrigérée chocolat
Vitrage droit

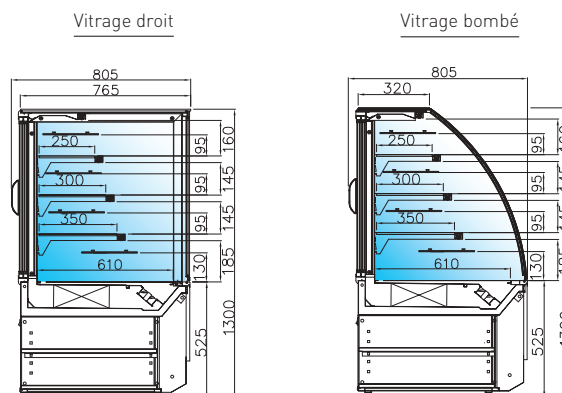

→ Voir détails des options pages 67 à 69

Gamme VISTA

▶ LES VITRINES CHAUDES

■ Version chaude ventilée avec humidité . VICAH

- Espace de rangement ouvert (côté service), sauf VICAH060, avec une étagère intermédiaire
- Plateau d'expo. en inox prof. 610 mm
- Montants et profilés en aluminium
- Température +60°C à +65°C
- 3 étagères chauffantes 400, 350 et 300 mm
- Plan d'exposition inox chaud ventilé
- Alimentation en eau ø 1/2 pouce
- Bac à eau avec résistance et ventilation par un air pulsé humide
- Régulation mécanique
- Structure vitrée livrée montée
- Vitrage droit (VD) ou bombé (VB) rabattable
- Vitrage double épaisseur « thermopan » avec sérigraphie noire en périphérie
- Portes vitrées arrière coulissantes pour VICAH125
- Portes vitrées arrière battantes pour VICAH060 et VICAH085
- Classe climatique 3S*

* Ambiance de fonctionnement +25°C et 60% d'humidité



Vitrine ventilée avec humidité
Vitrage droit

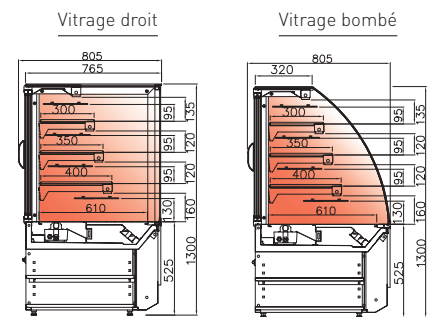

CARACTÉRISTIQUES

| RÉFÉRENCE | TEMP. (°C) | LONGUEUR AVEC JOUES (MM) | LONGUEUR SANS JOUE (MM) | SURFACE EXPO (M²) | PUISS. ABSORBÉE (W) |
|-----------|------------|--------------------------|-------------------------|-------------------|---------------------|
| VICAH060 | +60°/+65°C | 610 | 600 | 1,02 | 822 |
| VICAH085 | +60°/+65°C | 860 | 850 | 1,43 | 1086 |
| VICAH125 | +60°/+65°C | 1260 | 1250 | 2,1 | 1322 |

TARIFS DÉCORS

| RÉFÉRENCE | DÉCOR BRUT | LAQUÉ OU STRATIFIÉ | |
|---------------|---------------|--------------------|-------------|
| VITRAGE DROIT | VITRAGE BOMBÉ | PRIX € HT | PRIX € HT |
| VICAH060D | VICAH060B | 5010 | 5122 |
| VICAH085D | VICAH085B | 5998 | 6123 |
| VICAH125D | VICAH125B | 6559 | 6693 |

■ Version chaude ventilée . VITALS

- Plateau d'expo en fil inox prof. 610 mm
- Hauteur de chargement de 13 cm par niveau
- Montants et profilés en aluminium
- Température +60°C à +65°C
- 2 étagères chauffantes en fil inox 400 et 350 mm
- Plan d'exposition chaud ventilé
- Régulation mécanique
- Structure vitrée livrée montée
- Vitrage Self
- Vitre latérale double épaisseur avec sérigraphie en périphérie
- Fond plein en acier inox

CARACTÉRISTIQUES

| RÉFÉRENCE | TEMP. (°C) | LONGUEUR AVEC JOUES (MM) | LONGUEUR SANS JOUE (MM) | SURFACE EXPO (M²) | PUISS. ABSORBÉE (W) |
|-----------|------------|--------------------------|-------------------------|-------------------|---------------------|
| VITALS060 | +60°/+65°C | 610 | 600 | 0,99 | 2082 |
| VITALS085 | +60°/+65°C | 860 | 850 | 1,4 | 2553 |
| VITALS125 | +60°/+65°C | 1250 | 1250 | 2 | 3657 |

TARIFS DÉCORS

| RÉFÉRENCE | DÉCOR BRUT | LAQUÉ OU STRATIFIÉ |
|---------------|-------------|--------------------|
| VITRAGE BOMBÉ | PRIX € HT | PRIX € HT |
| VITALS060B | 4265 | 4352 |
| VITALS085B | 5169 | 5274 |
| VITALS125B | 5637 | 5752 |



version chaude ventilée

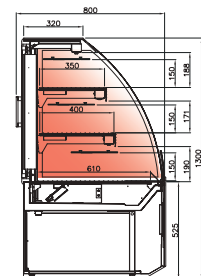

→ Voir détails des options pages 67 à 69

Gamme VISTA

▶ LES VITRINES NEUTRES

■ Version neutre . VIN

- Espace de rangement ouvert (côté service) avec une étagère intermédiaire
- Plateau d'exposition en inox profondeur 610 mm
- Montants et profilés en aluminium
- 3 étagères vitrées et réfrigérées inclinables 350, 300 et 250 mm
- Structure vitrée livrée montée
- Vitrage droit (VD) ou bombé (VB) rabattable
- Vitrage double épaisseur « thermopan » avec sérigraphie noire en périphérie
- Portes vitrées arrière coulissantes pour les modèles VIN125 et 165
- Portes vitrées arrière battantes pour les modèles VIN060 et 085
- Blocage de porte sur modèles VIN125 et 165.



Vitrine neutre
vitrage bombé

CARACTÉRISTIQUES

| RÉFÉRENCE | LONGUEUR AVEC JOUES (MM) | LONGUEUR SANS JOUE (MM) | SURFACE EXPOSITION (M ²) | PUISS. ABSORBÉE (W) |
|-----------|--------------------------|-------------------------|--------------------------------------|---------------------|
| VIN060 | 610 | 600 | 1,02 | 20 |
| VIN085 | 860 | 850 | 1,43 | 36 |
| VIN125 | 1 260 | 1 250 | 2,1 | 59 |
| VIN165 | 1 660 | 1 650 | 2,77 | 80 |

TARIFS DÉCORS

| RÉFÉRENCE | | DÉCOR BRUT | LAQUÉ OU STRATIFIÉ |
|---------------|---------------|-------------|--------------------|
| VITRAGE DROIT | VITRAGE BOMBÉ | PRIX € HT | PRIX € HT |
| VIN060D | VIN060B | 3894 | 3973 |
| VIN085D | VIN085B | 4533 | 4625 |
| VIN125D | VIN125B | 5220 | 5326 |
| VIN165D | VIN165B | 5945 | 6066 |



Vitrine neutre
vitrage droit

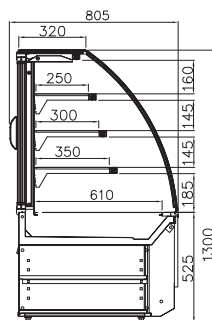
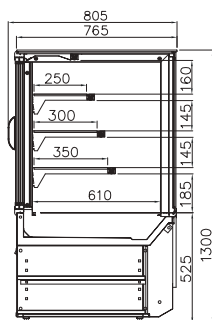

→ Voir détails des options pages 67 à 69

Gamme VISTA

▶ LES MEUBLES CAISSE

■ Version comptoir vitré . VICV

- Espace de rangement ouvert (côté service) avec une étagère intermédiaire
- Plateau d'exposition coulissant en inox profondeur 660 mm
- Montants et profilés en aluminium
- 1 étagère vitrée 250 mm
- Structure vitrée livrée montée
- Vitrage droit (VD).



Idéal pour la présentation de petits fours ou de bonbons

Comptoir vitré droit

| CARACTÉRISTIQUES | | | | | | |
|------------------|------------|--------------------------|-------------------------|--------------------------------------|--------------------------|---------------------|
| RÉFÉRENCE | TEMP. (°C) | LONGUEUR AVEC JOUES (MM) | LONGUEUR SANS JOUE (MM) | SURFACE EXPOSITION (M ²) | PUISS. FRIGO À -10°C (W) | PUISS. ABSORBÉE (W) |
| VICV060 | Neutre | 610 | 600 | 0,54 | 6 | 822 |
| VICV085 | Neutre | 860 | 850 | 0,77 | 12 | 1086 |

TARIFS DÉCORS

| RÉFÉRENCE | DÉCOR BRUT | LAQUÉ OU STRATIFIÉ |
|---------------|------------|--------------------|
| VITRAGE DROIT | PRIX € HT | PRIX € HT |
| VICV060D | 2191 | 2236 |
| VICV085D | 2492 | 2543 |

Vitrage droit

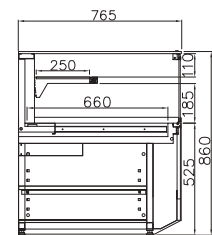

■ Meubles caisse PMR . VICPMR

- Meubles canalisables
- Extérieur acier plastifié type « skinplate » gris
- Châssis en acier laqué gris clair
- Espace de rangement ouvert (côté service) avec une étagère intermédiaire

- Plan de travail en marbre veiné 2 teintes
- Tiroir de rangement (côté service)
- Tablette PMR coulissante sur le modèle VICPMR052
- 1 prise 220 volt / 1 trou passe cable 60 mm (préciser l'emplacement à la commande)

Meuble caisse PMR



Meuble caisse avec tablette coulissante

| CARACTÉRISTIQUES | | | |
|------------------|----------------------|--------------------------|-------------------------|
| RÉFÉRENCE | TABLETTE COULISSANTE | LONGUEUR AVEC JOUES (MM) | LONGUEUR SANS JOUE (MM) |
| VICPMR052 | Oui | 530 | 520 |
| VICPMR085 | Non | 860 | 850 |
| VICPMR1030 | Non | 1040 | 1030 |

TARIFS DÉCORS

| RÉFÉRENCE | DÉCOR BRUT | LAQUÉ OU STRATIFIÉ |
|------------|------------|--------------------|
| | PRIX € HT | PRIX € HT |
| VICPMR052 | 1683 | 1717 |
| VICPMR085 | 2167 | 2211 |
| VICPMR1030 | 2652 | 2707 |

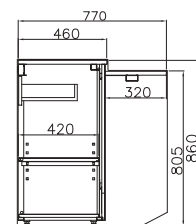

→ Voir détails des options pages 67 à 69

Gamme **VISTA** Les meubles caisse

■ Meubles caisse sans pose-sacs . **VIC**

■ Meubles caisse en angle sans pose-sacs - Intérieur . **VICCI** - Extérieur . **VICCE**

- Meubles canalisables
- Extérieur acier plastifié type « skinplate » gris
- Châssis en acier laqué gris clair
- Espace de rangement ouvert (côté service) avec une étagère intermédiaire

- Plan de travail en marbre veiné 2 teintes
- Tiroir de rangement (côté service)
- 1 prise 220 volt / 1 trou passe cable 60 mm (préciser l'emplacement à la commande) pour VIC052 et VIC1030

CARACTÉRISTIQUES

| RÉFÉRENCE | LONGUEUR AVEC JOUES (MM) | LONGUEUR SANS JOUE (MM) |
|-----------|--------------------------|-------------------------|
| VIC052 | 530 | 520 |
| VIC085 | 860 | 850 |
| VIC1030 | 1040 | 1030 |



Meuble caisse VIC

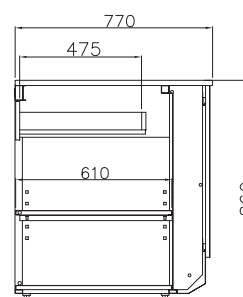

TARIFS DÉCORS

| RÉFÉRENCE | DÉCOR BRUT | LAQUÉ OU STRATIFIÉ |
|-----------|-------------|--------------------|
| | PRIX € HT | PRIX € HT |
| VIC052 | 1536 | 1570 |
| VIC085 | 1977 | 2022 |
| VIC1030 | 2432 | 2482 |

CARACTÉRISTIQUES

| RÉFÉRENCE | LONGUEUR AVEC JOUES (MM) | LONGUEUR SANS JOUE (MM) |
|-----------|--------------------------|-------------------------|
| VICCI45 | 875 | 865 |
| VICCI90 | 1233 | 1223 |
| VICCE45 | 875 | 865 |
| VICCE90 | 1233 | 1223 |



Meuble caisse en angle intérieur VICCI

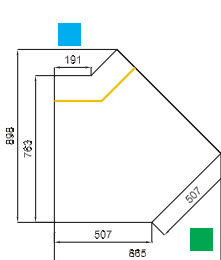

VICCI45

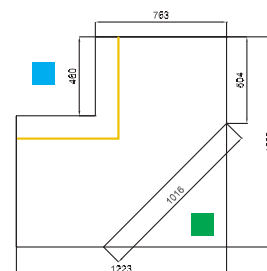

VICCI90

TARIFS DÉCORS

| RÉFÉRENCE | DÉCOR BRUT | LAQUÉ OU STRATIFIÉ |
|-----------|-------------|--------------------|
| | PRIX € HT | PRIX € HT |
| VICCI45 | 1869 | 1911 |
| VICCI90 | 2797 | 2854 |
| VICCE45 | 1642 | 1676 |
| VICCE90 | 2414 | 2464 |



Meuble caisse en angle extérieur VICCE

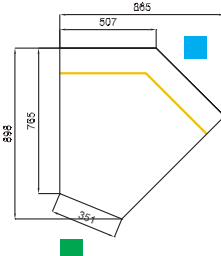

VICCE45

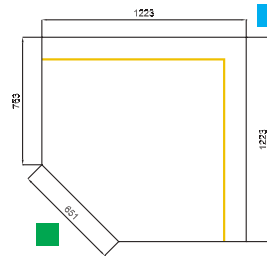

VICCE90

■ Côté client ■ Côté service

→ Voir détails des options pages 67 à 69

Gamme VISTA

▶ LES OPTIONS Tablettes de service . Accessoires

■ Tablettes de service et accessoires



| OPTIONS * | TABLETTE INOX RABATTABLE | TABLETTE GRISE PEDRAS SALGADAS FIXE | TABLETTE GRANIT ROSE PORRINHO FIXE | TABLETTE NOIR ZIMBABWÉ FIXE | PARE-HALEINE VITRÉ uniquement sur vitrage droit | KIT ROULETTES à la place des pieds | PROFILÉS LAQUÉS | EXPOSITION LAQUÉE |
|--|--------------------------|-------------------------------------|------------------------------------|-----------------------------|---|------------------------------------|-----------------|-------------------|
| | PRIX € HT | PRIX € HT | PRIX € HT | PRIX € HT | PRIX € HT | PRIX € HT | PRIX € HT | PRIX € HT |
| VIRV Vitrine réfrigérée ventilée - page 58 | | | | | | | | |
| VIRV060 | 121 | 175 | 190 | 256 | 148 | 170 | 713 | 99 |
| VIRV085 | 133 | 194 | 214 | 289 | 236 | 170 | 866 | 138 |
| VIRV125 | 141 | 258 | 261 | 349 | 295 | 170 | 1020 | 197 |
| VIRV165 | 172 | 323 | 366 | 486 | 346 | 170 | 1043 | 231 |
| VIRVR Vitrine réfrigérée ventilée réhaussée - page 59 | | | | | | | | |
| VIRVR060 | 121 | 175 | 190 | 256 | 148 | 170 | 713 | 99 |
| VIRVR085 | 133 | 194 | 214 | 289 | 236 | 170 | 866 | 138 |
| VIRVR125 | 141 | 258 | 261 | 349 | 295 | 170 | 1020 | 197 |
| VIRVR165 | 172 | 323 | 366 | 486 | 346 | 170 | 1043 | 231 |
| VIRVVS Vitrine réfrigérée Grab'n Go - page 60 | | | | | | | | |
| VIRVVS060 | 121 | 175 | - | - | - | 170 | 713 | 99 |
| VIRVVS085 | 133 | 194 | - | - | - | 170 | 866 | 138 |
| VIRM Vitrine réfrigérée murale self-service - page 61 | | | | | | | | |
| VIRM060 | - | - | - | - | - | 170 | 713 | 99 |
| VIRM085 | - | - | - | - | - | 170 | 866 | 138 |
| VIRM125 | - | - | - | - | - | 170 | 1020 | 197 |
| VIRM165 | - | - | - | - | - | 170 | 1043 | 231 |
| VIRCH Vitrine réfrigérée chocolat - page 62 | | | | | | | | |
| VIRCH060 | 121 | 175 | 190 | 256 | 148 | 170 | 713 | 99 |
| VIRCH085 | 133 | 194 | 214 | 289 | 236 | 170 | 866 | 138 |
| VIRCH125 | 141 | 258 | 261 | 349 | 295 | 170 | 1020 | 197 |
| VIRCH165 | 172 | 323 | 366 | 486 | 346 | 170 | 1043 | 231 |
| VICAH Vitrine chaude ventilée avec humidificateur - page 63 | | | | | | | | |
| VICAH060 | 121 | 175 | 190 | 256 | 148 | 170 | 713 | 99 |
| VICAH085 | 133 | 194 | 214 | 289 | 236 | 170 | 866 | 138 |
| VICAH125 | 141 | 258 | 261 | 349 | 295 | 170 | 1020 | 197 |

* Prix options valable uniquement avec l'achat du produit.

Gamme VISTA LES OPTIONS

■ Tablettes de service et accessoires



| OPTIONS * | TABLETTE INOX RABATTABLE | TABLETTE GRISE PEDRAS SALGADAS FIXE ** | TABLETTE GRANIT ROSE PORRINHO FIXE ** | TABLETTE NOIR ZIMBABWÉ FIXE ** | PARE-HALEINE VITRÉ uniquement sur vitrage droit | KIT ROULETTES à la place des pieds | PROFILÉS LAQUÉS | EXPOSITION LAQUÉE |
|--|--------------------------|--|---------------------------------------|--------------------------------|---|------------------------------------|-----------------|-------------------|
| | PRIX € HT | PRIX € HT | PRIX € HT | PRIX € HT | PRIX € HT | PRIX € HT | PRIX € HT | PRIX € HT |
| VITALS Vitrine chaude ventilée - page 63 | | | | | | | | |
| VITALS060 | - | - | - | - | - | 170 | 713 | - |
| VITALS085 | - | - | - | - | - | 170 | 866 | - |
| VITALS125 | - | - | - | - | - | 170 | 1020 | - |
| VIN Vitrine neutre - page 64 | | | | | | | | |
| VIN060 | 121 | 175 | 190 | 256 | - | 170 | 713 | 99 |
| VIN085 | 133 | 194 | 214 | 289 | - | 170 | 866 | 138 |
| VIN125 | 141 | 258 | 261 | 349 | - | 170 | 1020 | 197 |
| VIN165 | 172 | 323 | 366 | 486 | - | 170 | 1043 | 231 |
| VICV Vitrine neutre comptoir vitré - page 65 | | | | | | | | |
| VICV060 | - | - | - | - | - | 170 | - | 99 |
| VICV085 | - | - | - | - | - | 170 | - | 138 |
| VICPMR Meuble caisse PMR ** - page 65 | | | | | | | | |
| VICPMR052 | - | 102 | 147 | 298 | - | - | - | - |
| VICPMR085 | - | 182 | 258 | 428 | - | - | - | - |
| VICPMR1030 | - | 204 | 293 | 596 | - | - | - | - |
| VIC Meuble caisse ** - page 66 | | | | | | | | |
| VIC052 | - | 102 | 147 | 298 | - | 170 | - | - |
| VIC085 | - | 182 | 258 | 428 | - | 170 | - | - |
| VIC103 | - | 204 | 293 | 596 | - | 170 | - | - |
| VICCI - VICCE Meuble caisse en angle ** - page 66 | | | | | | | | |
| VICCI45 | - | 188 | 272 | 554 | - | 170 | - | - |
| VICCI90 | - | 354 | 508 | 1036 | - | 170 | - | - |
| VICCE45 | - | 81 | 202 | 417 | - | 170 | - | - |
| VICCE90 | - | 268 | 392 | 800 | - | 170 | - | - |

* Prix options valable uniquement avec l'achat du produit.

** Dessus de caisse pour les meubles caisse



Réhausse chassis 175 mm pour exposition à 700 mm du sol



Gamme **VISTA** LES OPTIONS

■ Tablettes de service et accessoires

| OPTIONS * | GRUPE À DISTANCE | TROPICALISATION +TS2 | ÉVAPORATEUR TRAITÉ | KIT DE RÉÉVAPORATION À DISTANCE | CONTOUR SÉRIGRAPHIÉ BLANC |
|--|------------------|----------------------|--------------------|---------------------------------|---------------------------|
| | PRIX € HT | PRIX € HT | PRIX € HT | PRIX € HT | PRIX € HT |
| VIRV Vitrine réfrigérée ventilée - page 58 | | | | | |
| VIRV060 | -154 | 197 | 79 | 165 | 274 |
| VIRV085 | -190 | 244 | 79 | 165 | 335 |
| VIRV125 | -225 | 268 | 79 | 165 | 371 |
| VIRV165 | -258 | 274 | 79 | 165 | 428 |
| VIRVR Vitrine réfrigérée ventilée réhaussée - page 59 | | | | | |
| VIRVR060 | -154 | 197 | 79 | 165 | 274 |
| VIRVR085 | -190 | 244 | 79 | 165 | 335 |
| VIRVR125 | -225 | 268 | 79 | 165 | 371 |
| VIRVR165 | -258 | 274 | 79 | 165 | 428 |
| VIRVVS Vitrine réfrigérée Grab'n Go - page 60 | | | | | |
| VIRVVS060 | -154 | 197 | 79 | 165 | - |
| VIRVVS085 | -190 | 244 | 79 | 165 | - |
| VIRM Vitrine réfrigérée murale self-service - page 61 | | | | | |
| VIRM060 | -154 | 197 | 79 | 165 | - |
| VIRM085 | -190 | 244 | 79 | 165 | - |
| VIRM125 | -225 | 268 | 79 | 165 | - |
| VIRM165 | -258 | 274 | 79 | 165 | - |
| VIRCH Vitrine réfrigérée chocolat - page 62 | | | | | |
| VIRCH060 | - | - | - | - | 274 |
| VIRCH085 | - | - | - | - | 335 |
| VIRCH125 | - | - | - | - | 371 |
| VIRCH165 | - | - | - | - | 428 |
| VICAH Vitrine chaude ventilée avec humidificateur - page 63 | | | | | |
| VICAH060 | - | - | - | - | 274 |
| VICAH085 | - | - | - | - | 335 |
| VICAH125 | - | - | - | - | 371 |
| VITALS Vitrine chaude ventilée - page 63 | | | | | |
| VITALS060 | - | - | - | - | 274 |
| VITALS085 | - | - | - | - | 335 |
| VITALS125 | - | - | - | - | 371 |
| VIN Vitrine neutre - page 64 | | | | | |
| VIN060 | - | - | - | - | 274 |
| VIN085 | - | - | - | - | 335 |
| VIN125 | - | - | - | - | 371 |
| VIN165 | - | - | - | - | 428 |

GAMME EASY 900



SPÉCIFICITÉS

- Une gamme complète avec toutes les vitrines : neutres, chaudes, froides....
- Hauteur de chargement 100 mm
- La plus large palette de personnalisation avec 6 décors, 11 teintes stratifiées et plus de 180 teintes laquées.



PRÉCONISATION

- Tous les concepts de snacking et les boulangeries traditionnelles.

VITRINES CHAUDES

4 types de vitrines pour le maintien en température :

- **Plaque chauffante** pour les pizzas, quiches...
- **Bain-marie**
- ou **bain-marie sec** (chaud ventilé) pour les plats du jour
- **Ventilée avec apport d'humidité** pour les produits sensibles au dessèchement (poulets rôtis...)



MEUBLES CAISSE

La large gamme de meubles caisse EASY 900 existe en modèles **droit ou en angle, avec ou sans repose-sacs**, déclinés en **version PMR**.

► Ensemble composé de :

- | | |
|--|---|
| ① Vitrine bain-marie - YBM P94 | ⑤ Meuble événementiel - YCSEV P91 |
| ② Meuble caisse de liaison - Nous consulter | ⑥ Vitrine viennoiserie fermée - YNF P88 |
| ③ Vitrine plaque chauffante - YTA P97 | ⑦ Vitrine réfrigéré sans réserve - YRSV P80 |
| ④ Meuble caisse PMR - YPMR P98 | ⑧ Vitrine réfrigérée crème glacée - YRSG P85 |

“Composez à l'infini votre espace de vente ultra-personnalisé”

VITRINES ET ANGLES NEUTRES

4 types de matériels pour les viennoiseries et pains spéciaux :

- **Vitrine service arrière** avec un plateau d'exposition et 2 étagères intermédiaires
- **Vitrine d'angle** extérieur ou intérieur
- **Tour à viennoiserie** pour une exposition sur 3 niveaux
- **Meuble événementiel** avec plateau en marbre et caillebotis pour les pains spéciaux, nous consulter.

VITRINES ET ANGLES RÉFRIGÉRÉS

4 types de vitrines réfrigérées :

- **Vitrine et angle réfrigérés** pour les pâtisseries, les sandwiches...
- **Vitrine chocolat** avec contrôle de l'hygrométrie pour une conservation optimale
- **Vitrine négative** pour les crèmes glacées en bac ou les gâteaux glacés
- **Vitrine saladette** pour les bacs gastro
Vous réalisez ainsi des préparations face à la clientèle.

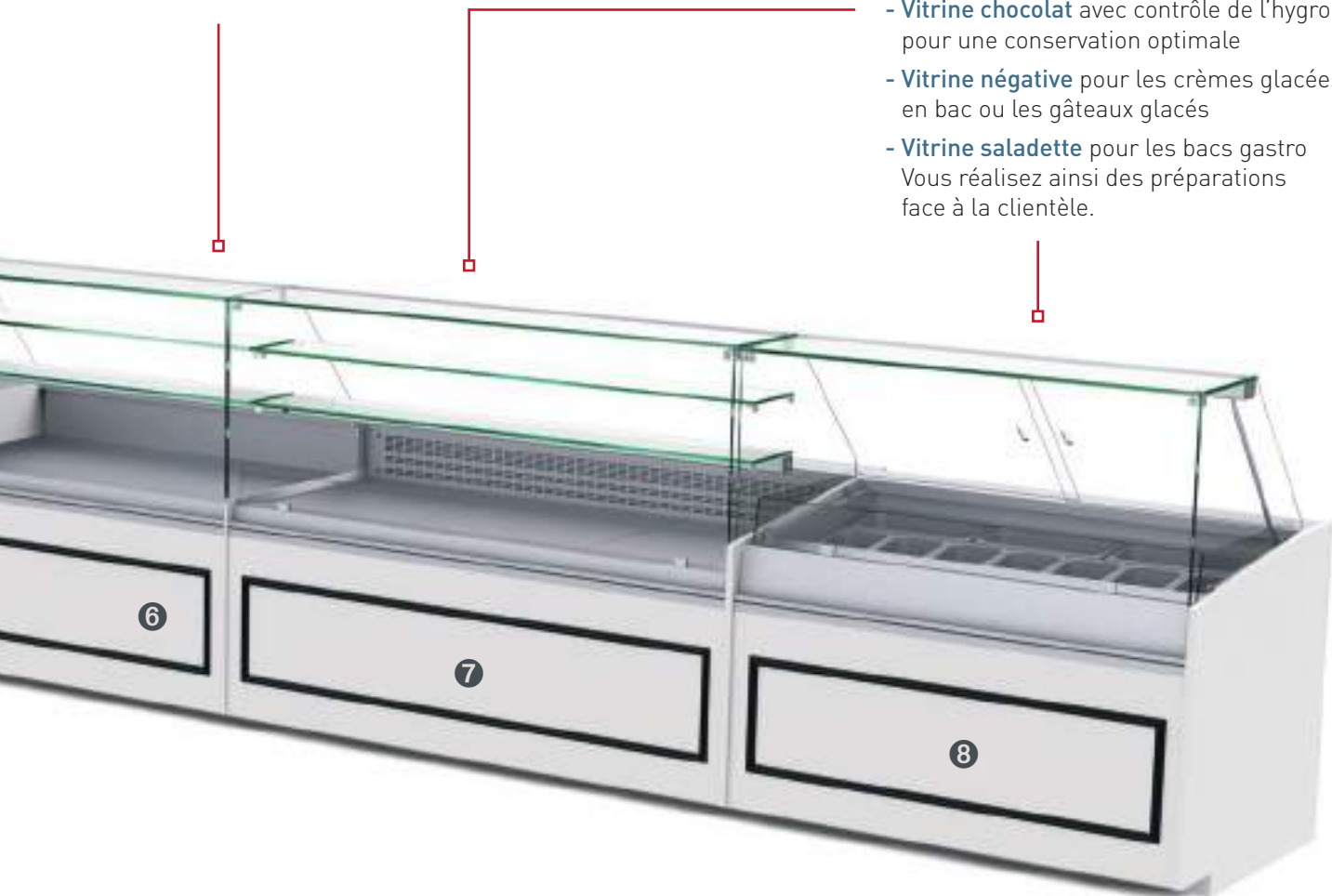

GAMME EASY 900

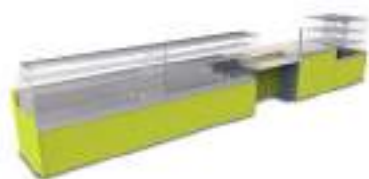
 6 choix de **décor** possibles

 Décor
Simply Page 73

Une ligne droite et épurée
 Existe en stratifié bois, stratifié couleur
 6 teintes au choix et laqué RAL
 international.

 Décor
Bridge Page 74

Donnez de la profondeur
 à la façade de votre vitrine.
 Existe en laqué RAL international.

 Décor
Tradition Page 75

Une ligne classique avec moulures.
 Existe en stratifié bois
 et laqué RAL international.

 Décor
Amphora Page 76

Une ligne futuriste en fibre de verre
 incrustée de LED.
 Existe en laqué RAL international.

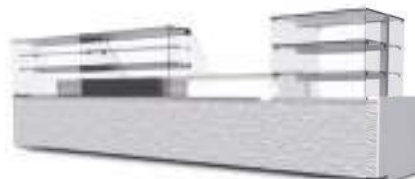
 Décor
Sea-side Page 76

Une ligne texturée pour un décor
 aux reflets différents.
 Existe en laqué RAL international.

 Décor
Twist Page 77

Donnez du volume
 au décor de votre vitrine
 Existe en stratifié bois
 et laqué RAL international.

Version **SANS DÉCOR**
 À personnaliser par vos soins

Page 77



Décor Simply

Finition **Stratifié bois**



Chêne clair

Chêne foncé

Cerisier



Noyer

Bouleau

Poirier

Retrouvez en détail ces nuances page 619

Finition **Stratifié couleur**



Blanc

Beige

Lilas



Anis

Noir

Orange

Retrouvez en détail ces nuances page 619

Finition **Laquée RAL international**
Brillant ou satiné



Un choix infini de coloris
 sur le nuancier RAL



Retrouvez en détail ces nuances pages 616/617

GAMME EASY 900

 Décor **Bridge**

 Finition **Laquée RAL international**
Satiné ou brillant

 Kit évaporation inclus sur
 versions groupe incorporé

 Un choix infini de coloris
 sur le nuancier RAL

 Jous meuble caisse PMR et décor angle intérieur
 non standard (à préciser à la commande)

 Possibilité de mettre le stratifié
 seulement en dessous du pont

Retrouvez en détail ces nuances pages 616/617

Décor Tradition

Finition **Stratifié bois**



Chêne clair



Chêne foncé

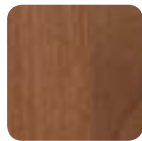

Noyer



Bouleau



Cerisier

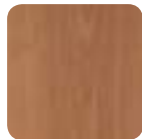

Poirier

Retrouvez en détail ces nuances page 619

Finition **Laquée RAL international**
Satiné ou brillant



Un choix infini de coloris
sur le nuancier RAL

Retrouvez en détail ces nuances pages 616/617



GAMME EASY 900

 Décor **Amphora**

 Finition **laquée RAL international**
Satiné ou brillant

Retrouvez en détail ces nuances pages 616/617

 Éclairage plinthes LED
 en standard

 Décor **Sea-side**

 Finition **laquée RAL international**
Satiné ou brillant

 Un choix infini de coloris
 sur le nuancier RAL

 Éclairage plinthes LED
 en standard

Retrouvez en détail ces nuances pages 616/617



Décor Twist

Finition **Stratifié bois**

Vitrage convexe inclus
(sauf tour viennoiserie)



Chêne clair



Chêne foncé



Cerisier



Noyer



Bouleau



Poirier

Retrouvez en détail ces nuances page 619

Finition **Laquée RAL international**
Satiné ou brillant



Retrouvez en détail ces nuances pages 616/617



Décor Personnalisable

Modèle sans décor
entièrement personnalisable



Penser à prévoir l'aération
des groupes en façade



GAMME **EASY 900**

“ *EASY 900, une technologie aux petits soins pour les produits sensibles* ”



Caractéristiques générales

- Meubles canalisables
- Exposition inox
- Extérieur de cuve en acier plastifié type « skinplate » gris
- Châssis en acier laqué gris clair
- Espace de rangement ouvert (côté service) avec une étagère intermédiaire sur les modèles sans réserve
- Réserve réfrigérée avec sa propre régulation sur les modèles avec réserve
- Tablette arrière en inox 170 mm
- Tablette arrière en inox 240 mm sur les modules neutre
- Tablette arrière en inox 160 mm sur les modules froid négatif
- Plateau d'exposition en inox profondeur 610 mm
- Montants et profilés en aluminium
- 2 étagères vitrées non réfrigérées 220 mm
- Éclairage LED
- Structure vitrée livrée non montée
- Vitrage droit trempé rabattable ou bombé en option
- Plinthe de façade en inox
- Joues en MDF laqué teinte RAL à déterminer
- Décor de façade en MDF laqué (teinte RAL à déterminer) ou stratifié (6 teintes bois et 6 teintes couleur au choix)

• L'AVIS DU PRO •

Pensez à personnaliser la vitrine suivant les attentes de vos clients. Retrouvez les options expositions, poteaux laqués.

GAMME EASY 900 - Les modules

▶ VITRAGES

• VITRAGE DROIT HAUT

Livré
en standard



• VITRAGE CONVEXE

Option
avec supplément



• VITRAGE RÉTRO DROIT

Option
avec supplément



• VITRAGE DROIT BAS

Option
sans supplément



→ Voir détails pages 104 à 106

▶ ÉCLAIRAGES



Éclairage LED de l'exposition
en standard.

Éclairage LED de la plinthe
de façade en option.

→ Voir détails pages 104 à 106

▶ TABLETTES DE SERVICE TOUS DÉCORS



Les tablettes arrières des vitrines sont
en inox en standard et les dessus des
meubles caisse, meubles événementiels
et tours à viennoiserie sont en marbre.
Pensez à les accorder !

STANDARD

OPTION AVEC SUPPLÉMENT

→ Voir détails pages 107 à 109



Tablette
inox



Granit rose
Porrinho



Granit noir
Zimbabwe



Granit Pedras
Salgadas



Corian
noir

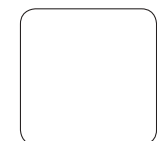

Corian
blanc

Retrouvez ces nuances en détail page 619

Gamme EASY 900

▶ LES VITRINES RÉFRIGÉRÉES

■ Version ventilée sans réserve . YRSV

- Froid ventilé
- Température +2 à +6°C . Classe 3M2*
- Groupe logé ou sans groupe
- Détente par détendeur pour les versions sans groupe et groupe tropicalisé
- Détente par capillaire pour les versions groupe logé
- Gaz R452A
- Groupe logé
- Régulation électronique
- Dégivrage naturel
- Évaporation automatique des eaux de dégivrage par résistance (sauf meubles sans groupe)
- Vitre anti-condensation
- Résistance anti-condensation
- 2 étagères intermédiaires en verre non réfrigérées
- Hauteur de chargement de 100 mm.

Kit évaporation inclus sur versions groupe incorporé

CARACTÉRISTIQUES

| RÉFÉRENCE | TEMP. (°C) | LONGUEUR AVEC JOUES (MM) | LONGUEUR SANS JOUE (MM) | CAPACITÉ PLAQUES 60 X 40 (N) | PUISS. FRIGO À -10°C (W) | PUISS. ABSORBÉE (W) |
|-----------|------------|--------------------------|-------------------------|------------------------------|--------------------------|---------------------|
| YRSV085 | +2°/+6°C | 890 | 850 | 2 | 471 | 614 |
| YRSV125 | +2°/+6°C | 1290 | 1250 | 3 | 471 | 646 |
| YRSV165 | +2°/+6°C | 1690 | 1650 | 4 | 855 | 824 |
| YRSV205 | +2°/+6°C | 2090 | 2050 | 5 | 855 | 843 |
| YRSV250 | +2°/+6°C | 2540 | 2500 | 6 | 855 | 875 |



Vitrine réfrigérée
Ventilée sans réserve

TARIFS DÉCORS

| RÉFÉRENCE | SANS DÉCOR | SIMPLY | | | TRADITION | | BRIDGE LAQUÉ | AMPHORA LAQUÉ | SEA-SIDE LAQUÉ | TWIST LAQUÉ VITRAGE CONVEXE |
|-----------|------------|----------------|-------------------|-----------|----------------|-----------|--------------|---------------|----------------|-----------------------------|
| | | STRATIFIÉ BOIS | STRATIFIÉ COULEUR | LAQUÉ | STRATIFIÉ BOIS | LAQUÉ | | | | |
| | PRIX € HT | PRIX € HT | PRIX € HT | PRIX € HT | PRIX € HT | PRIX € HT | PRIX € HT | PRIX € HT | PRIX € HT | PRIX € HT |
| YRSV085 | 3282 | 3327 | 3327 | 3527 | 3500 | 3527 | 3448 | 3794 | 3670 | 3813 |
| YRSV125 | 3775 | 3841 | 3841 | 4060 | 4027 | 4060 | 4020 | 4423 | 4290 | 4578 |
| YRSV165 | 4409 | 4497 | 4497 | 4769 | 4726 | 4769 | 4736 | 5250 | 5107 | 5504 |
| YRSV205 | 4748 | 4865 | 4865 | 5165 | 5115 | 5165 | 5181 | 5758 | 5610 | 6178 |
| YRSV250 | 5395 | 5540 | 5540 | 5908 | 5849 | 5908 | 5938 | 6614 | 6453 | 7160 |

Option groupe tropicalisé / Classe 4 / + 32°C, voir p 110.



Ensemble décor Simply laqué composé de : vitrines réfrigérées, meuble caisse PMR, meuble caisse événementiel, tour viennoiserie neutre

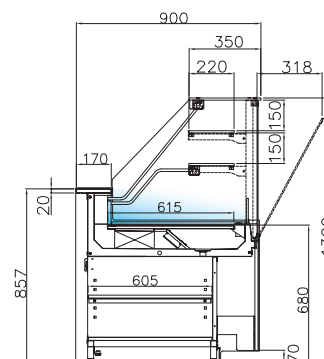

* Ambiance de fonctionnement +25°C et 60% d'humidité

→ Voir détails des options pages 104 à 112

Gamme **EASY 900** Les vitrines réfrigérées■ Version ventilée avec réserve . **YRTV**

- Froid ventilé
- Température +2 à +6°C . Classe 3M2*
- Groupe logé ou sans groupe
- Détente par détendeur pour les versions sans groupe, avec réserve et groupe tropicalisé
- Réserve réfrigérée avec régulation et évaporateur indépendant
- Groupe logé
- Gaz R452A
- Régulation électronique
- Dégivrage naturel
- Évaporation automatique des eaux de dégivrage par résistance (sauf meubles sans groupe)
- Vitre anti-condensation
- Résistance anti-condensation
- 2 étagères intermédiaires en verre non réfrigérées.
- Une paire de glissières par porte
- Hauteur de chargement de 100 mm.

Réserve réfrigérée indépendante grâce à sa propre régulation

CARACTÉRISTIQUES

| RÉFÉRENCE | TEMP. (°C) | LONGUEUR AVEC JOUES (MM) | LONGUEUR SANS JOUE (MM) | CAPACITÉ PLAQUES 60 X 40 (N) | PUISS. FRIGO À -10°C (W) | PUISS. ABSORBÉE (W) | RÉSERVE PORTE (N) |
|-----------|------------|--------------------------|-------------------------|------------------------------|--------------------------|---------------------|-------------------|
| YRTV125 | +2°/+6°C | 1290 | 1250 | 3 | 471 | 646 | 1 |
| YRTV165 | +2°/+6°C | 1690 | 1650 | 4 | 855 | 824 | 2 |
| YRTV205 | +2°/+6°C | 2090 | 2050 | 5 | 855 | 843 | 2 |
| YRTV250 | +2°/+6°C | 2540 | 2500 | 6 | 1038 | 875 | 3 |



Vitrine réfrigérée Ventilée avec réserve

TARIFS DÉCORS

| RÉFÉRENCE | SANS DÉCOR | SIMPLY | | | TRADITION | | BRIDGE LAQUÉ | AMPHORA LAQUÉ | SEA-SIDE LAQUÉ | TWIST LAQUÉ VITRAGE CONVEXE |
|-----------|------------|----------------|-------------------|-----------|----------------|-----------|--------------|---------------|----------------|-----------------------------|
| | | STRATIFIÉ BOIS | STRATIFIÉ COULEUR | LAQUÉ | STRATIFIÉ BOIS | LAQUÉ | | | | |
| | | PRIX € HT | PRIX € HT | PRIX € HT | PRIX € HT | PRIX € HT | | | | |
| YRTV125 | 5105 | 5171 | 5171 | 5390 | 5357 | 5390 | 5350 | 5780 | 5619 | 5888 |
| YRTV165 | 5848 | 5936 | 5936 | 6208 | 6166 | 6208 | 6176 | 6718 | 6546 | 6978 |
| YRTV205 | 6157 | 6274 | 6274 | 6574 | 6525 | 6574 | 6590 | 7195 | 7019 | 7622 |
| YRTV250 | 6832 | 6977 | 6977 | 7345 | 7287 | 7345 | 7375 | 8081 | 7891 | 8633 |

Option groupe tropicalisé / Classe 4 / + 32°C, voir p 110.



Ensemble décor Tradition stratifié composé de : vitrine réfrigérée, meuble caisse d'angle intérieur avec pose-sacs, tour viennoiserie

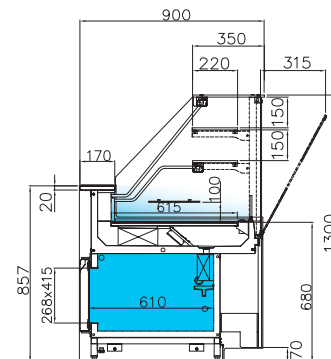

* Ambiance de fonctionnement +25°C et 60% d'humidité

→ Voir détails des options pages 104 à 112

Gamme **EASY 900** Les vitrines réfrigérées

■ Angles ventilés intérieurs . **YCIRV** Extérieurs . **YCERV** . **YDERV**

- Froid ventilé
- Température +2 à +6°C . Classe 3M2*
- Groupe logé ou sans groupe
- Détente par détendeur pour les versions sans groupe, et groupe tropicalisé
- Détente par capillaire pour les versions groupe logé
- Groupe logé
- Gaz R452A
- Régulation électronique
- Dégivrage naturel
- Évaporation automatique des eaux de dégivrage par résistance (sauf meubles sans groupe)
- Vitre anti-condensation
- Résistance anti-condensation
- 2 étagères intermédiaires en verre non réfrigérées
- Hauteur de chargement de 100 mm.



Vitrine réfrigérée
Angle ventilé intérieur 90°



Vitrines réfrigérées
Angle ventilé extérieur 90°

CARACTÉRISTIQUES

| RÉFÉRENCE | TEMP. (°C) | LONGUEUR AVEC JOUES (MM) | LONGUEUR SANS JOUE (MM) | SURFACE EXPOSITION (M²) | PUISS. FRIGO À -10°C (W) | PUISS. ABSORBÉE (W) |
|-----------|------------|--------------------------|-------------------------|-------------------------|--------------------------|---------------------|
| YCIRV45 | +2°/+6°C | 870 | 850 | 0,84 | 281 | 459 |
| YCIRV90 | +2°/+6°C | 1220 | 1200 | 1,68 | 471 | 652 |
| YCERV90 | +2°/+6°C | 1130 | 1110 | 1,18 | 471 | 670 |
| YDERV90 | +2°/+6°C | 1120 | 1100 | 1,37 | 525 | 714 |

TARIFS DÉCORS

| RÉFÉRENCE | SANS DÉCOR | SIMPLY | | | TRADITION | | BRIDGE LAQUÉ | AMPHORA LAQUÉ | SEA-SIDE LAQUÉ | TWIST LAQUÉ VITRAGE CONVEXE |
|-----------|------------|----------------|-------------------|-----------|----------------|-----------|--------------|---------------|----------------|-----------------------------|
| | | STRATIFIÉ BOIS | STRATIFIÉ COULEUR | LAQUÉ | STRATIFIÉ BOIS | LAQUÉ | | | | |
| | | PRIX € HT | PRIX € HT | PRIX € HT | PRIX € HT | PRIX € HT | PRIX € HT | PRIX € HT | PRIX € HT | PRIX € HT |
| YCIRV45 | 3679 | 3734 | 3734 | 3957 | 3927 | 3957 | 3843 | 4254 | 4121 | 4639 |
| YCIRV90 | 4529 | 4609 | 4609 | 4854 | 4817 | 4854 | 4768 | 5265 | 5117 | 6184 |
| YCERV90 | 5317 | 5431 | 5431 | 5842 | 5783 | 5842 | 5723 | 6462 | - | - |
| YDERV90 | 5921 | 6064 | 6064 | 6394 | 6336 | 6394 | 6923 | 6040 | 6819 | - |

Option groupe tropicalisé / Classe 4 / + 32°C, voir p 110.

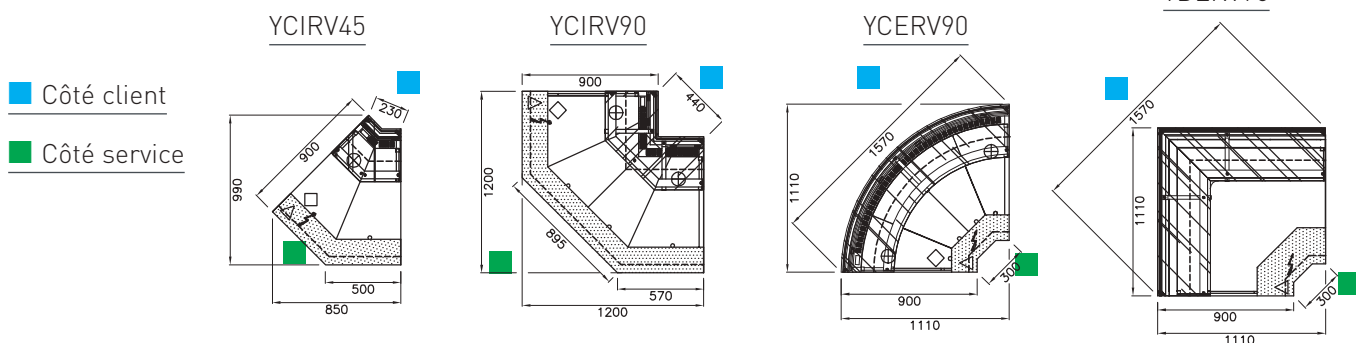

* Ambiance de fonctionnement
+25°C et 60% d'humidité

→ Voir détails des options pages 104 à 112

Gamme **EASY 900** Les vitrines réfrigérées

 ■ Version chocolat / hygrométrie régulée . **YRCH**

- Froid ventilé
- Triple gradin inox pour une meilleure mise en valeur des produits
- Température +14 à +16°C . Classe 3S*
- Hygrométrie régulée de 45 à 55% par hygrostat et résistance
- Détente par détendeur pour les versions groupe tropicalisé
- Détente par capillaire pour les versions groupe logé
- Groupe logé
- Gaz R452A
- Régulation électronique
- Dégivrage naturel
- Évaporation automatique des eaux de dégivrage par résistance
- Vitre anti-condensation
- Résistance anti-condensation
- 2 étagères intermédiaires en verre non réfrigérées
- Fermeture arrière plexiglas.

 Gradin triple
 exposition inox
 fourni de série

 Vitrine réfrigérée
 Version chocolat / hygrométrie régulée

CARACTÉRISTIQUES

| RÉFÉRENCE | TEMP. (°C) | LONGUEUR AVEC JOUES (MM) | LONGUEUR SANS JOUE (MM) | SURFACE D'EXPOSITION (M²) | PUISS. FRIGO À -10°C (W) | PUISS. ABSORBÉE (W) |
|-----------|------------|--------------------------|-------------------------|---------------------------|--------------------------|---------------------|
| YRCH085 | +14°/+16°C | 890 | 850 | 0,9 | 471 | 614 |
| YRCH125 | +14°/+16°C | 1290 | 1250 | 1,32 | 471 | 647 |

TARIFS DÉCORS

| RÉFÉRENCE | SANS DÉCOR | SIMPLY | | | TRADITION | | BRIDGE LAQUÉ | AMPHORA LAQUÉ | SEA-SIDE LAQUÉ | TWIST LAQUÉ VITRAGE CONVEXE |
|-----------|------------|----------------|-------------------|-----------|----------------|-----------|--------------|---------------|----------------|-----------------------------|
| | | STRATIFIÉ BOIS | STRATIFIÉ COULEUR | LAQUÉ | STRATIFIÉ BOIS | LAQUÉ | | | | |
| | PRIX € HT | PRIX € HT | PRIX € HT | PRIX € HT | PRIX € HT | PRIX € HT | PRIX € HT | PRIX € HT | PRIX € HT | PRIX € HT |
| YRCH085 | 4415 | 4459 | 4459 | 4660 | 4633 | 4660 | 4580 | 4949 | 4802 | 4927 |
| YRCH125 | 5389 | 5454 | 5454 | 5674 | 5641 | 5674 | 5634 | 6069 | 5903 | 6179 |

Option groupe tropicalisé / Classe 4 / + 32°C, voir p 110.

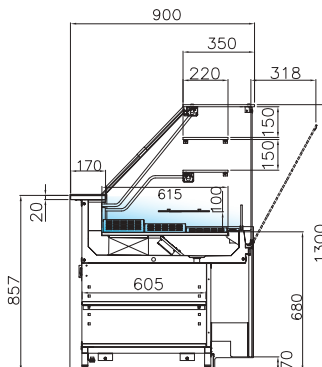
 * Ambiance de fonctionnement
 +25°C et 60% d'humidité

Ensemble Simply décor laqué composé de : meuble caisse avec tirette PMR (sur demande), meuble caisse événementiel intérieur 90° et retour sur mesure, vitrines chocolat

→ Voir détails des options pages 104 à 112

Gamme **EASY 900** Les vitrines réfrigérées

■ Version saladette . **YRSSL**

- Froid ventilé
- Vitrage droit trempé rabattable sans étagère
- Cuve inox pour présentation de bacs gastronomes hauteur 100 mm (non fournis)
- Température +2 à +6°C . Classe 3M2*
- Groupe logé ou sans groupe
- Détente par détendeur pour les versions sans groupe et groupe tropicalisé
- Détente par capillaire pour les versions groupe logé
- Groupe logé
- Gaz R452A
- Régulation électronique
- Dégivrage naturel
- Évaporation automatique des eaux de dégivrage par résistance (sauf meubles sans groupe)
- Vitre anti-condensation
- Résistance anti-condensation
- Fermeture arrière plexiglas.

Existe aussi avec réserve réfrigérée, nous consulter



Vitrine réfrigérée
Version saladette

CARACTÉRISTIQUES

| RÉFÉRENCE | TEMP. (°C) | LONGUEUR AVEC JOUE S(MM) | LONGUEUR SANS JOUE (MM) | CAPACITÉ BACS GN (N) | PUISS. FRIGO À -10°C (W) | PUISS. ABSORBÉE (W) |
|-----------|------------|--------------------------|-------------------------|-----------------------|--------------------------|---------------------|
| YRSSL085 | +2°/+6°C | 890 | 850 | 2 x GN1/1 - 3 x GN1/9 | 471 | 614 |
| YRSSL125 | +2°/+6°C | 1290 | 1250 | 3 x GN1/1 - 3 x GN1/6 | 471 | 646 |
| YRSSL165 | +2°/+6°C | 1690 | 1650 | 4 x GN1/1 - 3 x GN1/6 | 855 | 824 |
| YRSSL205 | +2°/+6°C | 2090 | 2050 | 5 x GN1/1 - 3 x GN1/6 | 855 | 843 |

TARIFS DÉCORS

| RÉFÉRENCE | SANS DÉCOR | SIMPLY | | | TRADITION | | BRIDGE LAQUÉ | AMPHORA LAQUÉ | SEA-SIDE LAQUÉ | TWIST LAQUÉ VITRAGE CONVEXE |
|-----------|------------|----------------|-------------------|-----------|----------------|-----------|--------------|---------------|----------------|-----------------------------|
| | | STRATIFIÉ BOIS | STRATIFIÉ COULEUR | LAQUÉ | STRATIFIÉ BOIS | LAQUÉ | | | | |
| | PRIX € HT | PRIX € HT | PRIX € HT | PRIX € HT | PRIX € HT | PRIX € HT | PRIX € HT | PRIX € HT | PRIX € HT | PRIX € HT |
| YRSSL085 | 3706 | 3750 | 3750 | 3951 | 3924 | 3951 | 3871 | 4226 | 4093 | 4127 |
| YRSSL125 | 4144 | 4209 | 4209 | 4429 | 4396 | 4429 | 4389 | 4799 | 4658 | 4812 |
| YRSSL165 | 4888 | 4976 | 4976 | 5249 | 5206 | 5249 | 5216 | 5739 | 5586 | 5853 |
| YRSSL205 | 5296 | 5412 | 5412 | 5713 | 5663 | 5713 | 5729 | 6317 | 6158 | 6188 |

Option groupe tropicalisé / Classe 4 / + 32°C, voir p 110.

* Ambiance de fonctionnement +25°C et 60% d'humidité



Ensemble décor Twist stratifié composé de : vitrine saladette, vitrine réfrigérée, tour viennoiserie, meuble caisse PMR

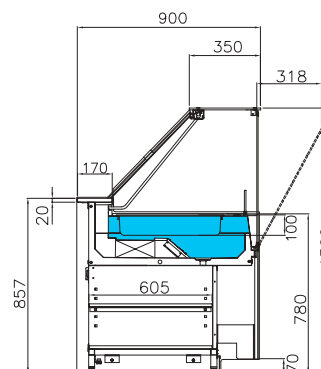

→ Voir détails des options pages 104 à 112

Gamme **EASY 900** Les vitrines réfrigérées■ Version crèmes glacées . **YRSG**

- Froid ventilé
- Vitrage droit trempé rabattable sans étagère
- Cuve inox avec support central pour implantation de bacs à glaces 5 litres 360 x 165 x 120 mm (non fournis)
- Température -15° / -18°C . Classe 3L1*
- Groupe logé
- Gaz R452A
- Détente par détendeur
- Régulation électronique
- Dégivrage d'évaporateur par résistance
- Évaporation automatique des eaux de dégivrage par résistance
- Plexi anti-condensation en façade et latéral
- Fermeture arrière coulissante plexiglas
- Résistance anti-condensation
- Tablette arrière inox

Vitrine réfrigérée
Version crème glacée

CARACTÉRISTIQUES

| RÉFÉRENCE | TEMP. (°C) | LONGUEUR AVEC JOUES (MM) | LONGUEUR SANS JOUE (MM) | CAPACITÉ BACS 5 L (N) | PUISS. FRIGO (W) | PUISS. ABSORBÉE (W) |
|-----------|------------|--------------------------|-------------------------|-----------------------|------------------|---------------------|
| YRSG085 | -15°/-18°C | 890 | 850 | 6 | 375 | 1242 |
| YRSG125 | -15°/-18°C | 1290 | 1250 | 10 | 753 | 2002 |
| YRSG165 | -15°/-18°C | 1690 | 1650 | 13 | 989 | 2453 |

TARIFS DÉCORS

| RÉFÉRENCE | SANS DÉCOR | SIMPLY | | | TRADITION | | BRIDGE LAQUÉ | AMPHORA LAQUÉ | SEA-SIDE LAQUÉ | TWIST LAQUÉ VITRAGE CONVEXE |
|-----------|------------|----------------|-------------------|-----------|----------------|-----------|--------------|---------------|----------------|-----------------------------|
| | | STRATIFIÉ BOIS | STRATIFIÉ COULEUR | LAQUÉ | STRATIFIÉ BOIS | LAQUÉ | | | | |
| | PRIX € HT | PRIX € HT | PRIX € HT | PRIX € HT | PRIX € HT | PRIX € HT | PRIX € HT | PRIX € HT | PRIX € HT | PRIX € HT |
| YRSG085 | 4895 | 4940 | 4940 | 5140 | 5113 | 5140 | 5061 | 5440 | 5283 | 5431 |
| YRSG125 | 5751 | 5816 | 5816 | 6036 | 6003 | 6036 | 5996 | 6438 | 6265 | 6507 |
| YRSG165 | 6640 | 6728 | 6728 | 7001 | 6958 | 7001 | 6968 | 7526 | 7338 | 7740 |

Option groupe tropicalisé / Classe 4 / + 32°C, voir p 110.

* Ambiance de fonctionnement +25°C et 60% d'humidité

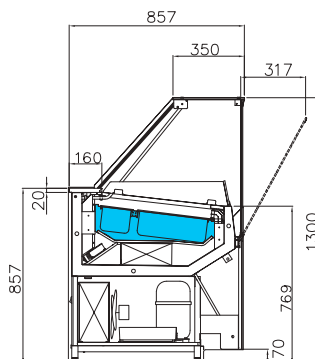

Ensemble décor Bridge laqué composé de : vitrine réfrigérée crème glacée, meuble événementiel, meuble caisse PMR, vitrines réfrigérées

→ Voir détails des options pages 104 à 112

Gamme **EASY 900** Les vitrines réfrigérées

■ Version entremets glacés . **YREG**

- Froid ventilé
- Vitrage droit trempé rabattable sans étagère
- Cuve inox avec décaissé 50 mm pour exposition de gâteaux glacés
- Température -15° / -18°C . Classe 3L1*
- Groupe logé détente par détendeur
- Groupe logé
- Gaz R452A
- Régulation électronique
- Dégivrage d'évaporateur par résistance
- Évaporation automatique des eaux de dégivrage par résistance
- Plexi anti-condensation en façade et latéral
- Fermeture arrière plexiglas coulissant
- Tablette arrière inox
- Résistance anti-condensation



Vitrine réfrigérée
Version entremets glacés

Vitrage convexe en option
avec supplément

CARACTÉRISTIQUES

| RÉFÉRENCE | TEMP. (°C) | LONGUEUR AVEC JOUES (MM) | LONGUEUR SANS JOUE (MM) | SURFACE D'EXPOSITION (M²) | PUISS. FRIGO (W) | PUISS. ABSORBÉE (W) |
|-----------|------------|--------------------------|-------------------------|---------------------------|------------------|---------------------|
| YREG085 | -15°/-18°C | 890 | 850 | 0,49 | 375 | 1242 |
| YREG125 | -15°/-18°C | 1290 | 1250 | 0,73 | 753 | 2002 |
| YREG165 | -15°/-18°C | 1690 | 1650 | 0,96 | 985 | 2453 |

TARIFS DÉCORS

| RÉFÉRENCE | SANS DÉCOR | SIMPLY | | | TRADITION | | BRIDGE LAQUÉ | AMPHORA LAQUÉ | SEA-SIDE LAQUÉ | TWIST LAQUÉ VITRAGE CONVEXE |
|-----------|-------------|----------------|-------------------|-------------|----------------|-------------|--------------|---------------|----------------|-----------------------------|
| | PRIX € HT | STRATIFIÉ BOIS | STRATIFIÉ COULEUR | LAQUÉ | STRATIFIÉ BOIS | LAQUÉ | PRIX € HT | PRIX € HT | PRIX € HT | PRIX € HT |
| YREG085 | 5165 | 5209 | 5209 | 5410 | 5383 | 5410 | 5330 | 5714 | 5552 | 5682 |
| YREG125 | 6027 | 6093 | 6093 | 6312 | 6280 | 6312 | 6273 | 6721 | 6542 | 6836 |
| YREG165 | 7007 | 7095 | 7095 | 7368 | 7325 | 7368 | 7335 | 7901 | 7705 | 8123 |

Option groupe tropicalisé / Classe 4 / + 32°C, voir p 110.

* Ambiance de fonctionnement
+25°C et 60% d'humidité



Ensemble décor Tradition laqué composé de : meuble caisse événementiel, meuble caisse PMR, tour viennoiserie, angle court, vitrine réfrigérée avec angle extérieur 90°, meuble caisse

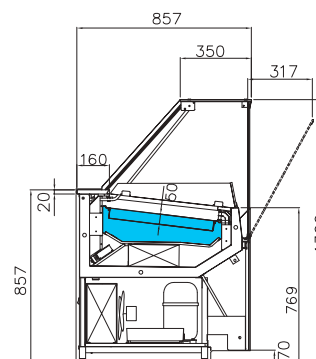

→ Voir détails des options pages 104 à 112

Gamme EASY 900

▶ LES VITRINES NEUTRES

■ Version viennoiserie ouverte . YNO

- Espace ouvert entre le plateau d'exposition et la tablette arrière pour un chargement et un nettoyage plus aisés
- Espace de rangement ouvert avec étagère amovible en partie basse (côté service)
- Tablette arrière 240 mm en inox
- Exposition 615 mm en inox
- 2 étagères intermédiaires en verre
- Éclairage LED 2 niveaux
- Vitrage droit trempé rabattable.



Vitrine neutre
Version viennoiserie ouverte
sans réhausse d'exposition

CARACTÉRISTIQUES

| RÉFÉRENCE | TEMP. (°C) | LONGUEUR AVEC JOUES (MM) | LONGUEUR SANS JOUE (MM) | CAPACITÉ PLAQUES 60 X 40 (N) | PUISS. ABSORBÉE (W) |
|-----------|------------|--------------------------|-------------------------|------------------------------|---------------------|
| YNO085 | Neutre | 890 | 850 | 2 | 28 |
| YNO125 | Neutre | 1290 | 1250 | 3 | 56 |
| YNO165 | Neutre | 1690 | 1650 | 4 | 70 |
| YNO205 | Neutre | 2090 | 2050 | 5 | 84 |
| YNO250 | Neutre | 2540 | 2500 | 6 | 112 |

TARIFS DÉCORS

| RÉFÉRENCE | SANS DÉCOR | SIMPLY | | | TRADITION | | BRIDGE LAQUÉ | AMPHORA LAQUÉ | SEA-SIDE LAQUÉ | TWIST LAQUÉ VITRAGE CONVEXE |
|-----------|------------|----------------|-------------------|-----------|----------------|-------|--------------|---------------|----------------|-----------------------------|
| | | STRATIFIÉ BOIS | STRATIFIÉ COULEUR | | STRATIFIÉ BOIS | LAQUÉ | | | | |
| | | | PRIX € HT | PRIX € HT | | | | | | |
| YNO085 | 2273 | 2318 | 2318 | 2518 | 2491 | 2518 | 2439 | 2765 | 2661 | 2796 |
| YNO125 | 2543 | 2609 | 2609 | 2828 | 2796 | 2828 | 2789 | 3167 | 3058 | 3326 |
| YNO165 | 2887 | 2975 | 2975 | 3248 | 3205 | 3248 | 3215 | 3698 | 3585 | 4007 |
| YNO205 | 3192 | 3309 | 3309 | 3609 | 3559 | 3609 | 3625 | 4171 | 4054 | 4648 |
| YNO250 | 3594 | 3739 | 3739 | 4107 | 4048 | 4107 | 4137 | 4777 | 4653 | 5378 |

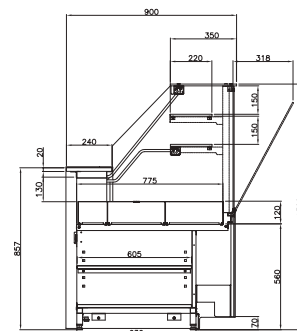

Ensemble décor Simply laqué composé de : meuble caisse, meuble caisse événementiel angle extérieur 90°, caisse événementiel, tour viennoiserie, caisse avec pose sacs en angle intérieur 90°, vitrine réfrigérée

→ Voir détails des options pages 104 à 112

Gamme **EASY 900** Les vitrines neutres

■ Version viennoiserie fermée . **YNF**

- Espace de rangement ouvert avec étagère amovible en partie basse (côté service)
- Tablette arrière 240 mm en inox
- Exposition 615 mm en inox
- 2 étagères intermédiaires en verre
- Éclairage LED 2 niveaux
- Vitrage droit trempé rabattable.



Vitrine neutre
Version viennoiserie fermée

CARACTÉRISTIQUES

| RÉFÉRENCE | TEMP. (°C) | LONGUEUR AVEC JOUES (MM) | LONGUEUR SANS JOUE (MM) | CAPACITÉ PLAQUES 60 x 40 (N) | UISS. ABSORBÉE (W) |
|-----------|------------|--------------------------|-------------------------|------------------------------|--------------------|
| YNF085 | Neutre | 890 | 850 | 2 | 28 |
| YNF125 | Neutre | 1290 | 1250 | 3 | 56 |
| YNF165 | Neutre | 1690 | 1650 | 4 | 70 |
| YNF205 | Neutre | 2090 | 2050 | 5 | 84 |
| YNF250 | Neutre | 2540 | 2500 | 6 | 112 |

TARIFS DÉCORS

| RÉFÉRENCE | SANS DÉCOR | SIMPLY | | | TRADITION | | BRIDGE LAQUÉ | AMPHORA LAQUÉ | SEA-SIDE LAQUÉ | TWIST LAQUÉ VITRAGE CONVEXE |
|-----------|------------|----------------|-------------------|-----------|----------------|-----------|--------------|---------------|----------------|-----------------------------|
| | | STRATIFIÉ BOIS | STRATIFIÉ COULEUR | LAQUÉ | STRATIFIÉ BOIS | LAQUÉ | | | | |
| | PRIX € HT | PRIX € HT | PRIX € HT | PRIX € HT | PRIX € HT | PRIX € HT | PRIX € HT | PRIX € HT | PRIX € HT | PRIX € HT |
| YNF085 | 2273 | 2318 | 2318 | 2518 | 2491 | 2518 | 2439 | 2765 | 2661 | 2796 |
| YNF125 | 2727 | 2792 | 2792 | 3012 | 2979 | 3012 | 2972 | 3354 | 3241 | 3515 |
| YNF165 | 3082 | 3171 | 3171 | 3443 | 3400 | 3443 | 3410 | 3897 | 3780 | 4209 |
| YNF205 | 3399 | 3516 | 3516 | 3816 | 3766 | 3816 | 3832 | 4382 | 4261 | 4860 |
| YNF250 | 3817 | 3963 | 3963 | 4330 | 4272 | 4330 | 4360 | 5005 | 4876 | 5607 |



Ensemble décor Tradition laqué composé de : vitrine neutre version viennoiserie fermée, meuble caisse d'angle intérieur, meuble caisse sans pose-sacs, vitrine réfrigérée

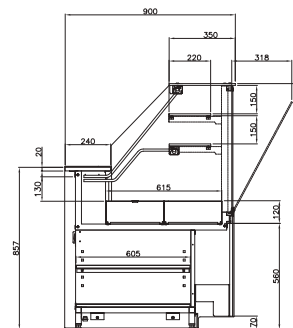

→ Voir détails des options pages 104 à 112

Gamme **EASY 900** Les vitrines neutres

■ Angles neutres

Intérieurs . **YCIN**Extérieurs . **YCEN** . **YDEN**

- Espace de rangement ouvert avec étagère amovible en partie basse (côté service)
- Tablette arrière 240 mm en inox
- Exposition 615 mm en inox
- 2 étagères intermédiaires en verre
- Éclairage LED 2 niveaux
- Vitrage droit trempé rabattable.

Vitrine neutre
Angle intérieurVitrines neutres
Angle extérieur

■ Côté client

■ Côté service

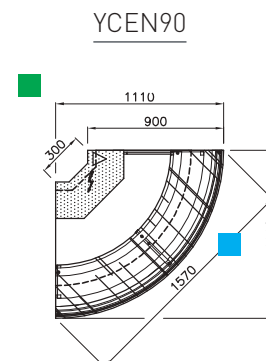
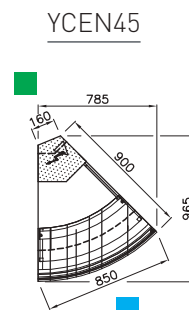
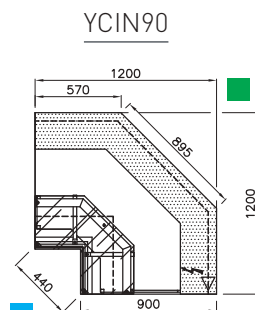
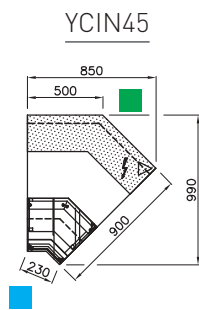

YDEN90

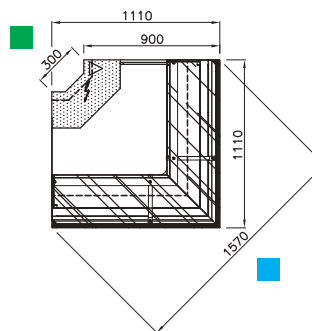

CARACTÉRISTIQUES

| RÉFÉRENCE | TEMP. (°C) | LONGUEUR AVEC JOUES (MM) | LONGUEUR SANS JOUE (MM) | SURFACE EXPOSITION (M²) | PUISS. ABSORBÉE (W) |
|-----------|------------|--------------------------|-------------------------|-------------------------|---------------------|
| YCIN45 | Neutre | 870 | 850 | 0,84 | 28 |
| YCIN90 | Neutre | 1220 | 1200 | 1,68 | 70 |
| YCEN45 | Neutre | 810 | 785 | 0,59 | 28 |
| YCEN90 | Neutre | 1130 | 1110 | 1,18 | 70 |
| YDEN90 | Neutre | 1130 | 1110 | 1,37 | 70 |

TARIFS DÉCORS

| RÉFÉRENCE | SANS DÉCOR | SIMPLY | | | TRADITION | | BRIDGE LAQUÉ | AMPHORA LAQUÉ | SEA-SIDE LAQUÉ | TWIST LAQUÉ VITRAGE CONVEXE |
|-----------|------------|----------------|-------------------|-----------|----------------|-----------|--------------|---------------|----------------|-----------------------------|
| | | STRATIFIÉ BOIS | STRATIFIÉ COULEUR | LAQUÉ | STRATIFIÉ BOIS | LAQUÉ | | | | |
| | PRIX € HT | PRIX € HT | PRIX € HT | PRIX € HT | PRIX € HT | PRIX € HT | PRIX € HT | PRIX € HT | PRIX € HT | PRIX € HT |
| YCIN45 | 1948 | 2002 | 2002 | 2226 | 2196 | 2226 | 2112 | 2488 | 2390 | 2937 |
| YCIN90 | 3346 | 3426 | 3426 | 3671 | 3634 | 3671 | 3586 | 4059 | 3935 | 4943 |
| YCEN45 | 2480 | 2559 | 2559 | 2805 | 2768 | 2805 | 2889 | 3177 | - | - |
| YCEN90 | 4431 | 4545 | 4545 | 4957 | 4897 | 4957 | 4837 | 5559 | - | - |
| YDEN90 | 4827 | 4970 | 4970 | 5300 | 5242 | 5300 | 5829 | 4924 | 5725 | 5136 |

→ Voir détails des options pages 104 à 112

Gamme **EASY 900** Les vitrines neutres

■ **Version tour viennoiserie . YTV**

- Espace de rangement ouvert (côté service) avec une étagère intermédiaire
- Plateau d'exposition en marbre veiné 2 teintes
- Montants et profilés en aluminium
- 2 étagères vitrées 700 mm
- Éclairage LED sur tous les niveaux
- Structure vitrée livrée non montée
- Vitrage droit trempé rabattable.



Tour viennoiserie
Granit en option

CARACTÉRISTIQUES

| RÉFÉRENCE | TEMP. (°C) | LONGUEUR AVEC JOUES (MM) | LONGUEUR SANS JOUE (MM) | CAPACITÉ PLAQUES 600 X 400 (N) | PUISS. ABSORBÉE (W) |
|-----------|------------|--------------------------|-------------------------|--------------------------------|---------------------|
| YTV052 | Neutre | 555 | 515 | 3 | 24 |
| YTV103 | Neutre | 1070 | 1030 | 6 | 48 |
| YTV135 | Neutre | 1390 | 1350 | 9 | 56 |

TARIFS DÉCORS

| RÉFÉRENCE | SANS DÉCOR | SIMPLY | | | TRADITION | | BRIDGE LAQUÉ | AMPHORA LAQUÉ | SEA-SIDE LAQUÉ | TWIST LAQUÉ VITRAGE CONVEXE |
|-----------|------------|----------------|-------------------|-----------|----------------|-----------|--------------|---------------|----------------|-----------------------------|
| | | STRATIFIÉ BOIS | STRATIFIÉ COULEUR | LAQUÉ | STRATIFIÉ BOIS | LAQUÉ | | | | |
| | | PRIX € HT | PRIX € HT | PRIX € HT | PRIX € HT | PRIX € HT | PRIX € HT | PRIX € HT | PRIX € HT | PRIX € HT |
| YTV052 | 2156 | 2201 | 2201 | 2336 | 2340 | 2336 | 2290 | 2596 | 2493 | 2522 |
| YTV103 | 3618 | 3691 | 3691 | 3947 | 3911 | 3947 | 3980 | 4277 | 4147 | 4127 |
| YTV135 | 5639 | 5735 | 5735 | 6102 | 6074 | 6099 | 5678 | 6652 | 6422 | 6118 |

Vitrage pare-haleine 10 cm sans plus-value.
Merci de préciser à la commande

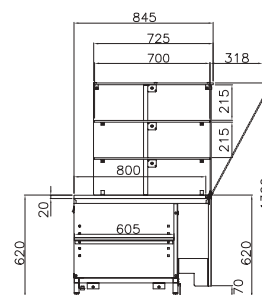

Ensemble décor Tradition composé de : vitrines réfrigérées, meuble caisse PMR, meuble événementiel, tour viennoiserie

→ Voir détails des options pages 104 à 112

Gamme EASY 900

LES MEUBLES ÉVÉNEMENTIELS

Meuble événementiel . YCSEV - YCSEVI

- Meubles canalisables
- Espace de rangement ouvert (côté service) avec une étagère intermédiaire
- Plateau d'exposition en marbre veiné 2 teintes
- Montants en aluminium
- Structure vitrée livrée non montée
- Vitrage droit trempé fixe
- Tiroir de rangement (côté service).



Meuble événementiel

Idéal pour la présentation de pains spéciaux (caillebotis en bois sur demande)

CARACTÉRISTIQUES

| RÉFÉRENCE | LONGUEUR AVEC JOUES (MM) | LONGUEUR SANS JOUE (MM) | SURFACE EXPOSITION (M²) |
|-----------|--------------------------|-------------------------|-------------------------|
| YCSEV052 | 555 | 515 | 0,3 |
| YCSEV085 | 890 | 850 | 0,51 |
| YCSEV137 | 1410 | 1370 | 0,82 |
| YCSEV170 | 1740 | 1700 | 1,02 |
| YCSEVI45 | | | |
| YCSEVI90 | | | |

TARIFS DÉCORS

| RÉFÉRENCE | SANS DÉCOR | SIMPLY | | | TRADITION | | BRIDGE LAQUÉ | AMPHORA LAQUÉ | SEA-SIDE LAQUÉ | TWIST LAQUÉ VITRAGE CONVEXE |
|-----------|------------|----------------|-------------------|-----------|----------------|-----------|--------------|---------------|----------------|-----------------------------|
| | | STRATIFIÉ BOIS | STRATIFIÉ COULEUR | LAQUÉ | STRATIFIÉ BOIS | LAQUÉ | | | | |
| | | PRIX € HT | PRIX € HT | PRIX € HT | PRIX € HT | PRIX € HT | | | | |
| YCSEV052 | 1694 | 1738 | 1738 | 1874 | 1874 | 1874 | 1828 | 2124 | 2030 | 1819 |
| YCSEV085 | 2275 | 2526 | 2526 | 2556 | 2556 | 2556 | 2409 | 2824 | 2721 | 2608 |
| YCSEV135 | 3273 | 3707 | 3707 | 3648 | 3733 | 3733 | 3665 | 4238 | 4055 | 4126 |
| YCSEV170 | 3900 | 4402 | 4402 | 4461 | 4461 | 4461 | 4416 | 4985 | 4792 | 4976 |
| YCSEVI45 | 2102 | 2350 | 2350 | 2380 | 2350 | 2380 | 2266 | 2646 | 2544 | 2385 |
| YCSEVI90 | 2983 | 3271 | 3271 | 3308 | 3271 | 3308 | 3223 | 3689 | 3572 | 3351 |

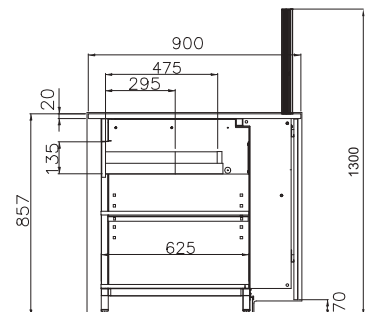

→ Voir détails des options pages 104 à 112

Gamme **EASY 900** Les meubles événementiels

■ Colonne à pains . YCAP

- 3 étagères en aluminium
- Arrêtoir produit sur chaque étagère
- Éclairage LED 3 niveaux
- Vitrage droit
- Vitres de façade pivotantes.





Vitrage avec ouverture à la française pour un chargement et un nettoyage plus aisés

CARACTÉRISTIQUES

| RÉFÉRENCE | LONGUEUR AVEC JOUES (MM) | SURFACE D'EXPOSITION (MM) | PUISS. ABSORBÉE (W) |
|-----------|--------------------------|---------------------------|---------------------|
| YCAP085 | 890 | 1,33 | 42 |
| YCAP125 | 1 290 | 1,96 | 52 |

TARIFS DÉCORS

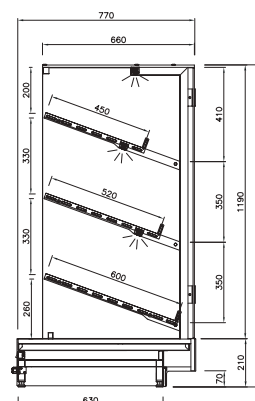
| RÉFÉRENCE | SANS DÉCOR | SIMPLY | | | TRADITION | | BRIDGE LAQUÉ | AMPHORA LAQUÉ | SEA-SIDE LAQUÉ | TWIST LAQUÉ VITRAGE CONVEXE |
|-----------|------------|----------------|-------------------|-----------|----------------|-----------|--------------|---------------|----------------|-----------------------------|
| | | STRATIFIÉ BOIS | STRATIFIÉ COULEUR | LAQUÉ | STRATIFIÉ BOIS | LAQUÉ | | | | |
| | PRIX € HT | PRIX € HT | PRIX € HT | PRIX € HT | PRIX € HT | PRIX € HT | PRIX € HT | PRIX € HT | PRIX € HT | PRIX € HT |
| YCAP085 | 4035 | 4286 | 4286 | 4316 | 4286 | 4316 | 4286 | 4514 | 4481 | 4531 |
| YCAP125 | 5704 | 5997 | 5997 | 6074 | 6090 | 6074 | 6088 | 6322 | 6401 | 6147 |



Ensemble décor Bridge laqué et stratifié (seulement pour la partie inférieure) composé de : tour viennoiserie, meuble événementiel, meuble caisse PMR, vitrine réfrigérée, colonne à pains

→ Voir détails des options pages 104 à 112

Gamme **EASY 900** Les meubles événementiels

■ Tour à bonbons . YTB

- Espace de rangement (côté service) avec une étagère intermédiaire
- Plateau d'exposition en marbre veiné 2 teintes
- Vitrage fixe
- 4 étagères en verre.

Idéal pour la présentation des bonbons en bac plastique

 NOUVEAU

CARACTÉRISTIQUES

| RÉFÉRENCE | LONGUEUR AVEC JOUES (MM) | SURFACE D'EXPOSITION (MM) |
|-----------|--------------------------|---------------------------|
| YTB052 | 555 | 1,06 |
| YTB103 | 1070 | 2,14 |

TARIFS DÉCORS

| RÉFÉRENCE | SANS DÉCOR | SIMPLY | | | TRADITION | | BRIDGE LAQUÉ | AMPHORA LAQUÉ | SEA-SIDE LAQUÉ | TWIST LAQUÉ VITRAGE CONVEXE |
|-----------|------------|----------------|-------------------|-----------|----------------|-----------|--------------|---------------|----------------|-----------------------------|
| | | STRATIFIÉ BOIS | STRATIFIÉ COULEUR | LAQUÉ | STRATIFIÉ BOIS | LAQUÉ | | | | |
| | | PRIX € HT | PRIX € HT | PRIX € HT | PRIX € HT | PRIX € HT | PRIX € HT | PRIX € HT | PRIX € HT | PRIX € HT |
| YTB052 | 3682 | 3729 | 3729 | 3868 | 3872 | 3868 | 3820 | 4161 | 4030 | 3854 |
| YTB103 | 4926 | 5001 | 5001 | 5302 | 5229 | 5266 | 5300 | 5678 | 5472 | 5393 |



Ensemble décor Simply laqué composé de : tour à bonbons, tour viennoiserie, meuble caisse intérieur 90°PMR, meuble événementiel, vitrines réfrigérées

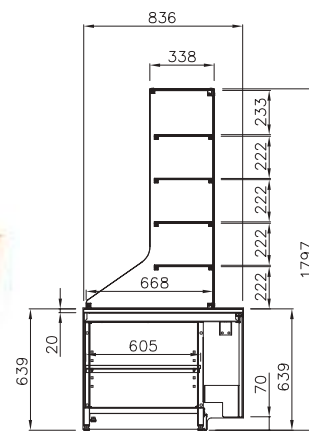

→ Voir détails des options pages 104 à 112

Gamme **EASY 900**

▶ LES VITRINES CHAUDES

■ Version bain-marie . **YBM**

- Température +60 à +65°C
- Maintien en température . Classe 3S
- Régulation mécanique
- Éclairage halogène
- Cuve inox pour présentation de bacs gastronomes hauteur 150 mm (non fournis)
- Vanne ¼ de tour pour l'alimentation et l'évacuation en eau.



Vitrine chaude
Version bain-marie

CARACTÉRISTIQUES

| RÉFÉRENCE | TEMP. (°C) | LONGUEUR AVEC JOUES (MM) | LONGUEUR SANS JOUE (MM) | CAPACITÉ BACS GN (N) | UISS. ABSORBÉE (W) |
|-----------|------------|--------------------------|-------------------------|-----------------------|--------------------|
| YBM085 | +60°/+65°C | 890 | 850 | 2 x GN1/1 - 3 x GN1/9 | 1752 |
| YBM125 | +60°/+65°C | 1290 | 1250 | 3 x GN1/1 - 3 x GN1/6 | 3264 |
| YBM165 | +60°/+65°C | 1690 | 1650 | 4 x GN1/1 - 3 x GN1/6 | 3384 |

ATTENTION
Prévoir arrivée et évacuation de l'eau (Ø ½ pouce)

TARIFS DÉCORS

| RÉFÉRENCE | SANS DÉCOR | SIMPLY | | | TRADITION | | BRIDGE LAQUÉ | AMPHORA LAQUÉ | SEA-SIDE LAQUÉ | TWIST LAQUÉ VITRAGE CONVEXE |
|-----------|-------------|----------------|-------------------|-------------|----------------|-------------|--------------|---------------|----------------|-----------------------------|
| | | STRATIFIÉ BOIS | STRATIFIÉ COULEUR | LAQUÉ | STRATIFIÉ BOIS | LAQUÉ | PRIX € HT | PRIX € HT | PRIX € HT | PRIX € HT |
| | PRIX € HT | PRIX € HT | PRIX € HT | PRIX € HT | PRIX € HT | PRIX € HT | PRIX € HT | PRIX € HT | PRIX € HT | PRIX € HT |
| YBM085 | 3724 | 3768 | 3768 | 3969 | 3942 | 3969 | 3889 | 4245 | 4112 | 4230 |
| YBM125 | 4160 | 4225 | 4225 | 4445 | 4412 | 4445 | 4405 | 4816 | 4674 | 4914 |
| YBM165 | 4936 | 5024 | 5024 | 5296 | 5254 | 5296 | 5264 | 5788 | 5634 | 5995 |

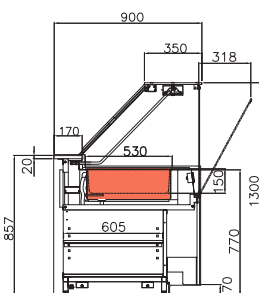

Ensemble décor Twist laqué composé de : vitrine chaude bain-marie, vitrine réfrigérée, tour viennoiserie, meuble caisse PMR

→ Voir détails des options pages 104 à 112

Gamme **EASY 900** Les vitrines chaudes■ Version ventilée avec humidité . **YTAH**

- Température +60 à +65°C . Classe 3S
- Régulation mécanique
- Éclairage halogène
- Cuve inox pour présentation de bacs gastronormes hauteur 100 mm (non fournis)
- Alimentation en eau diamètre 1/2 pouce
- Bac à eau avec résistance et ventilation par un air pulsé humide.

Vitrine chaude
Ventilée avec humidité

CARACTÉRISTIQUES

| RÉFÉRENCE | TEMP. (°C) | LONGUEUR AVEC JOUES (MM) | LONGUEUR SANS JOUE (MM) | CAPACITÉ BACS GN (N) | PUISS. ABSORBÉE (W) |
|-----------|------------|--------------------------|-------------------------|-----------------------|---------------------|
| YTAH085 | +60°/+65°C | 890 | 850 | 2 x GN1/1 - 3 x GN1/9 | 2072 |
| YTAH125 | +60°/+65°C | 1290 | 1250 | 3 x GN1/1 - 3 x GN1/6 | 2572 |

Une vitrine idéale pour la présentation de produits chauds, sensibles au dessèchement (volaille, rôti...)

TARIFS DÉCORS

| RÉFÉRENCE | SANS DÉCOR | SIMPLY | | | TRADITION | | BRIDGE LAQUÉ | AMPHORA LAQUÉ | SEA-SIDE LAQUÉ | TWIST LAQUÉ VITRAGE CONVEXE |
|-----------|------------|----------------|-------------------|-------|----------------|-------|--------------|---------------|----------------|-----------------------------|
| | | STRATIFIÉ BOIS | STRATIFIÉ COULEUR | LAQUÉ | STRATIFIÉ BOIS | LAQUÉ | PRIX € HT | PRIX € HT | PRIX € HT | PRIX € HT |
| YTAH085 | 5092 | 5136 | 5136 | 5337 | 5310 | 5337 | 5257 | 5640 | 5479 | 5587 |
| YTAH125 | 5372 | 5438 | 5438 | 5657 | 5624 | 5657 | 5617 | 6052 | 5887 | 6105 |



Ensemble décor stratifié composé de : tour viennoiserie, meuble événementiel, meuble caisse avec tirette PMR (sur demande), vitrine réfrigérée

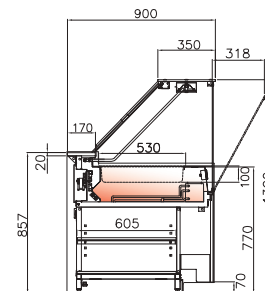

→ Voir détails des options pages 104 à 112

Gamme **EASY 900** Les vitrines chaudes

■ Version bain-marie sec . YTAV

- Température +60 à +65°C . Classe 3S
- Régulation mécanique
- Éclairage halogène
- Cuve inox pour présentation de bacs gastronormes hauteur 100 mm (non fournis).



Vitrine chaude
bain-marie sec

CARACTÉRISTIQUES

| RÉFÉRENCE | TEMP. (°C) | LONGUEUR AVEC JOUES (MM) | LONGUEUR SANS JOUE (MM) | SURFACE EXPOSITION (M²) | CAPACITÉ BACS GN (N) | PUISS. ABSORBÉE (W) |
|-----------|------------|--------------------------|-------------------------|-------------------------|-----------------------|---------------------|
| YTAV085 | +60°/+65°C | 890 | 850 | 0,51 | 2 x GN1/1 - 3 x GN1/9 | 1752 |
| YTAV125 | +60°/+65°C | 1290 | 1250 | 0,76 | 3 x GN1/1 - 3 x GN1/6 | 3264 |

TARIFS DÉCORS

| RÉFÉRENCE | SANS DÉCOR | SIMPLY | | | TRADITION | | BRIDGE LAQUÉ | AMPHORA LAQUÉ | SEA-SIDE LAQUÉ | TWIST LAQUÉ VITRAGE CONVEXE |
|-----------|-------------|----------------|-------------------|-------------|----------------|-------------|--------------|---------------|----------------|-----------------------------|
| | | STRATIFIÉ BOIS | STRATIFIÉ COULEUR | LAQUÉ | STRATIFIÉ BOIS | LAQUÉ | PRIX € HT | PRIX € HT | PRIX € HT | PRIX € HT |
| YTAV085 | 3637 | 3681 | 3681 | 3882 | 3855 | 3882 | 3802 | 4156 | 4025 | 4139 |
| YTAV125 | 3962 | 4028 | 4028 | 4247 | 4215 | 4247 | 4208 | 4614 | 4477 | 4709 |

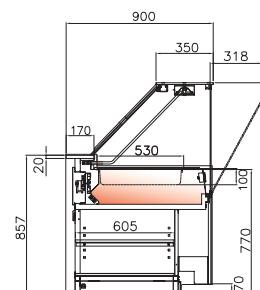

Ensemble décor Bridge composé de : meuble caisse avec tablette coulissante, vitrine chaude ventilée maintien en température, vitrine réfrigérée saladette

→ Voir détails des options pages 104 à 112

Gamme **EASY 900** Les vitrines chaudes

■ Version plaque chauffante . YTA

- Température +60 à +65°C . Classe 3S
- Dessus plaque chauffante
- Régulation mécanique
- Éclairage halogène
- Plan d'exposition plaque chauffante.

Vitrine de maintien
en température
+60 / + 65°C



Vitrine chaude
Version plaque chauffante

CARACTÉRISTIQUES

| RÉFÉRENCE | TEMP. (°C) | LONGUEUR AVEC JOUES (MM) | LONGUEUR SANS JOUE (MM) | PUISS. ABSORBÉE (W) |
|-----------|------------|--------------------------|-------------------------|---------------------|
| YTA085 | +60°/+65°C | 890 | 850 | 2072 |
| YTA125 | +60°/+65°C | 1290 | 1250 | 2572 |

TARIFS DÉCORS

| RÉFÉRENCE | SANS DÉCOR | SIMPLY | | | TRADITION | | BRIDGE LAQUÉ | AMPHORA LAQUÉ | SEA-SIDE LAQUÉ | TWIST LAQUÉ VITRAGE CONVEXE |
|-----------|-------------|----------------|-------------------|-------------|----------------|-------------|--------------|---------------|----------------|-----------------------------|
| | | STRATIFIÉ BOIS | STRATIFIÉ COULEUR | LAQUÉ | STRATIFIÉ BOIS | LAQUÉ | PRIX € HT | PRIX € HT | PRIX € HT | PRIX € HT |
| YTA085 | 3679 | 3723 | 3723 | 3924 | 3897 | 3924 | 3844 | 4199 | 4067 | 4139 |
| YTA125 | 3997 | 4063 | 4063 | 4282 | 4249 | 4282 | 4242 | 4650 | 4511 | 4709 |



Ensemble décor Simply laqué composé de : vitrine réfrigérée, meuble caisse d'angle extérieur avec pose-sacs, vitrine bain-marie, vitrine chaude plaque chauffante

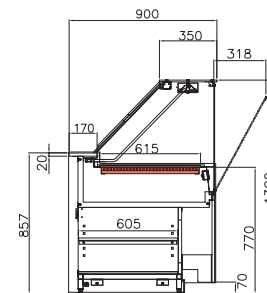

→ Voir détails des options pages 104 à 112

Gamme **EASY 900**

▶ LES MEUBLES CAISSE

■ Meubles caisse pour personnes à mobilité réduite . **YPMR**

- Meubles canalisables
- Espace de rangement ouvert (côté service) avec une étagère intermédiaire
- Plan de travail en marbre veiné 2 teintes
- Tiroir de rangement (côté service)
- Tablette PMR coulissante sur le YPMRPC52
- Tiroir caisse, sauf YPMRPC52, équipé d'une tablette coulissante
- 1 prise 220 volt / 1 trou passe cables 60 mm (préciser l'emplacement à la commande)



Meuble caisse avec tablette coulissante

CARACTÉRISTIQUES

| RÉFÉRENCE | AVEC TABLETTE COULISSANTE | LONGUEUR AVEC JOUES (MM) | LONGUEUR SANS JOUE (MM) | SURFACE EXPOSITION (M²) |
|-----------|---------------------------|--------------------------|-------------------------|-------------------------|
| YPMRPC52* | Oui | 555 | 515 | 0,3 |
| YPMR085 | Non | 890 | 850 | 0,51 |
| YPMR103 | Non | 1070 | 1030 | 0,93 |

TARIFS DÉCORS

| RÉFÉRENCE | SANS DÉCOR | SIMPLY | | | TRADITION | | BRIDGE LAQUÉ | AMPHORA LAQUÉ | SEA-SIDE LAQUÉ | TWIST LAQUÉ VITRAGE CONVEXE |
|-----------|------------|----------------|-------------------|-----------|----------------|-----------|--------------|---------------|----------------|-----------------------------|
| | | STRATIFIÉ BOIS | STRATIFIÉ COULEUR | LAQUÉ | STRATIFIÉ BOIS | LAQUÉ | | | | |
| | PRIX € HT | PRIX € HT | PRIX € HT | PRIX € HT | PRIX € HT | PRIX € HT | PRIX € HT | PRIX € HT | PRIX € HT | PRIX € HT |
| YPMRPC52* | 1522 | 1705 | 1705 | 1701 | 1705 | 1701 | 1656 | 1949 | 1858 | 1687 |
| YPMR085 | 2172 | 2423 | 2423 | 2453 | 2423 | 2453 | 2430 | 2720 | 2619 | 2161 |
| YPMR103 | 2141 | 2214 | 2214 | 2470 | 2435 | 2470 | 2503 | 2774 | 2670 | 2650 |

* Tirette longueur 450 mm non PMR

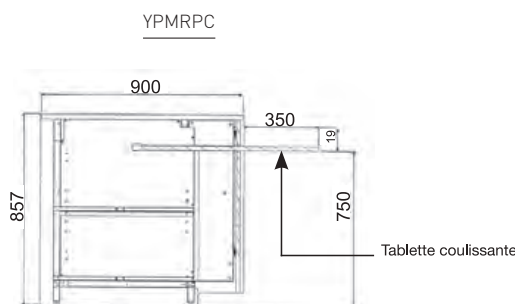
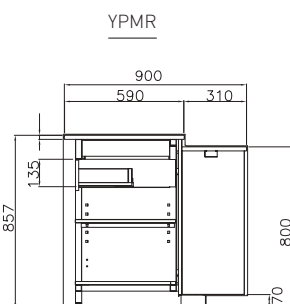

→ Voir détails des options pages 104 à 112

Gamme **EASY 900** Les meubles caisse■ Meubles caisse pour personnes à mobilité réduite . **YPMRI - YPMRE**

- Meubles canalisables
- Espace de rangement ouvert (côté service) avec une étagère intermédiaire
- Plan de travail en marbre veiné 2 teintes
- Tiroir de rangement (côté service)
- Tiroir caisse coulissant (sauf sur la YPMRE90)
- 1 prise 220 volt / 1 trou passe cables 60 mm (préciser l'emplacement à la commande)



NOUVEAU

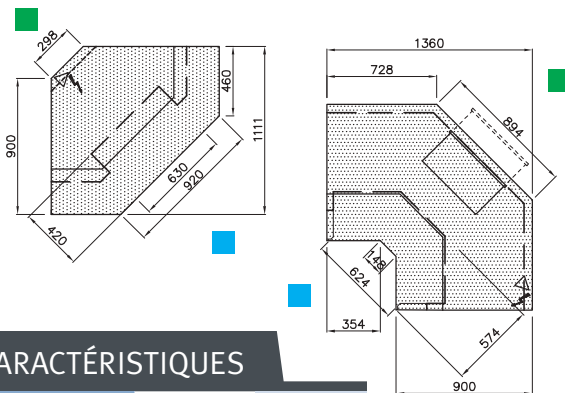

Meuble caisse angle externe 90° PMR



Meuble caisse angle interne 90° PMR

CARACTÉRISTIQUES

| RÉFÉRENCE | LONGUEUR TOTALE (MM) | SURFACE EXPOSITION (M²) |
|-----------|----------------------|-------------------------|
| YPMRI90 | 1360 | 1,2 |
| YPMRE90 | 1111 | 0,84 |

■ Côté client

■ Côté service

TARIFS DÉCORS

| RÉFÉRENCE | SANS DÉCOR | SIMPLY | | | TRADITION | | BRIDGE LAQUÉ | AMPHORA LAQUÉ | SEA-SIDE LAQUÉ | TWIST LAQUÉ VITRAGE CONVEXE |
|-----------|------------|----------------|-------------------|-----------|----------------|-----------|--------------|---------------|----------------|-----------------------------|
| | | STRATIFIÉ BOIS | STRATIFIÉ COULEUR | LAQUÉ | STRATIFIÉ BOIS | LAQUÉ | | | | |
| | PRIX € HT | PRIX € HT | PRIX € HT | PRIX € HT | PRIX € HT | PRIX € HT | PRIX € HT | PRIX € HT | PRIX € HT | PRIX € HT |
| YPMRI90 | 3040 | 3328 | 3328 | 3463 | 3415 | 3463 | 3280 | 3748 | 3805 | 3501 |
| YPMRE90 | 2567 | 2982 | 2982 | 3041 | 2982 | 3041 | 3569 | 3658 | 3465 | 2216 |



Ensemble décor Simply laqué composé de : meuble événementiel, meuble caisse intérieur 90° PMR, vitrine réfrigérée

→ Voir détails des options pages 104 à 112

Gamme **EASY 900** Les meubles caisse

■ Meubles caisse sans pose-sacs . **YCSA**

- Meubles canalisables
- Espace de rangement ouvert (côté service) avec une étagère intermédiaire
- Plan de travail en marbre veiné 2 teintes
- Tiroir de rangement (côté service)
- 1 prise 220 volt / 1 trou passe cables 60 mm (préciser l'emplacement à la commande)



Meuble caisse sans pose-sacs

CARACTÉRISTIQUES

| RÉFÉRENCE | LONGUEUR AVEC JOUES (MM) | LONGUEUR SANS JOUE (MM) | SURFACE EXPOSITION (M ²) |
|-----------|--------------------------|-------------------------|--------------------------------------|
| YCSA052 | 555 | 515 | 0,45 |
| YCSA103 | 1070 | 1030 | 0,93 |
| YCSA155 | 1610 | 1570 | 1,41 |
| YCSA206 | 2100 | 2060 | 1,85 |

Meubles caisse
sur-mesure
Consultez-nous !

TARIFS DÉCORS

| RÉFÉRENCE | SANS DÉCOR | SIMPLY | | | TRADITION | | BRIDGE LAQUÉ | AMPHORA LAQUÉ | SEA-SIDE LAQUÉ | TWIST LAQUÉ VITRAGE CONVEXE |
|-----------|------------|----------------|-------------------|-----------|----------------|-----------|--------------|---------------|----------------|-----------------------------|
| | | STRATIFIÉ BOIS | STRATIFIÉ COULEUR | LAQUÉ | STRATIFIÉ BOIS | LAQUÉ | | | | |
| | | PRIX € HT | PRIX € HT | PRIX € HT | PRIX € HT | PRIX € HT | PRIX € HT | PRIX € HT | PRIX € HT | PRIX € HT |
| YCSA052 | 1308 | 1352 | 1352 | 1488 | 1492 | 1488 | 1442 | 1732 | 1644 | 1395 |
| YCSA103 | 2150 | 2223 | 2223 | 2480 | 2444 | 2480 | 2512 | 2781 | 2679 | 2650 |
| YCSA155 | 3012 | 3489 | 3489 | 3520 | 3489 | 3520 | 3508 | 3907 | 3877 | 3722 |
| YCSA206 | 3855 | 4442 | 4442 | 4513 | 4442 | 4513 | 4579 | 4874 | 4912 | 4819 |

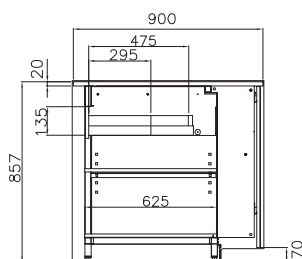

Ensemble décor Tradition laqué composé de : meuble caisse sans pose-sacs, meuble caisse événementiel, vitrine réfrigérée

→ Voir détails des options pages 104 à 112

Gamme **EASY 900** Les meubles caisse

■ Meubles caisse en angle sans pose-sacs

Intérieurs . **YCSI**Extérieurs . **YCSE**

- Meubles canalisables
- Espace de rangement ouvert (côté service) avec une étagère intermédiaire
- Plan de travail en marbre veiné 2 teintes
- Tiroir de rangement (côté service)
- 1 prise 220 volt / 1 trou passe cables 60 mm (préciser l'emplacement à la commande)

Trou passe câble pour une intégration optimale de la caisse



Meuble caisse en angle extérieur sans pose-sacs

CARACTÉRISTIQUES

| RÉFÉRENCE | LONGUEUR TOTALE (MM) | SURFACE EXPOSITION (M²) |
|-----------|----------------------|-------------------------|
| YCSI45 | 850 | 0,34 |
| YCSI90 | 1200 | 1,15 |
| YCSI90L | 1360 | 1,47 |
| YCSE45 | 785 | 0,47 |
| YCSE90 | 1110 | 0,92 |



Meuble caisse en angle intérieur sans pose-sacs

TARIFS DÉCORS

| RÉFÉRENCE | SANS DÉCOR | SIMPLY | | | TRADITION | | BRIDGE | AMPHORA | SEA-SIDE | TWIST |
|-----------|------------|----------------|-------------------|-----------|----------------|-----------|-----------|-----------|-----------|-----------------------|
| | | STRATIFIÉ BOIS | STRATIFIÉ COULEUR | LAQUÉ | STRATIFIÉ BOIS | LAQUÉ | LAQUÉ | LAQUÉ | LAQUÉ | LAQUÉ VITRAGE CONVEXE |
| | PRIX € HT | PRIX € HT | PRIX € HT | PRIX € HT | PRIX € HT | PRIX € HT | PRIX € HT | PRIX € HT | PRIX € HT | PRIX € HT |
| YCSI45 | 1622 | 1676 | 1676 | 1900 | 1870 | 1900 | 1786 | 2156 | 2064 | 1751 |
| YCSI90 | 2450 | 2530 | 2530 | 2775 | 2738 | 2775 | 2690 | 3146 | 3039 | 2885 |
| YCSI90L | 3043 | 3418 | 3418 | 3466 | 3418 | 3466 | 3355 | 3925 | 3808 | 3408 |
| YCSE45 | 1441 | 1519 | 1519 | 1765 | 1728 | 1765 | 1992 | 2116 | | |
| YCSE90 | 2146 | 2260 | 2260 | 2672 | 2612 | 2672 | 2552 | 3228 | | |

■ Côté client

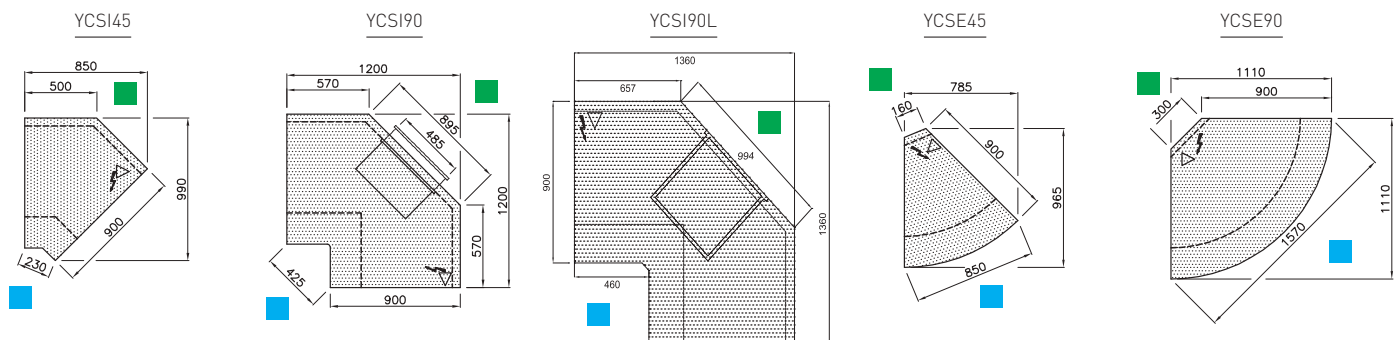
■ Côté service

→ Voir détails des options pages 104 à 112

Gamme **EASY 900** Les meubles caisse

■ Meubles caisse avec pose-sacs . **YCSB**

- Meubles canalisables
- Espace de rangement ouvert (côté service) avec une étagère intermédiaire
- Plan de travail en marbre veiné 2 teintes
- Tiroir de rangement (côté service)
- Repose sac (côté client) avec dessus marbre veiné 2 teintes.



Meuble caisse avec pose-sacs

CARACTÉRISTIQUES

| RÉFÉRENCE | LONGUEUR AVEC JOUES (MM) | LONGUEUR SANS JOUE (MM) | SURFACE EXPOSITION (M ²) |
|-----------|--------------------------|-------------------------|--------------------------------------|
| YCSB052 | 555 | 515 | 0,30 |
| YCSB085 | 890 | 850 | 0,51 |
| YCSB135 | 1410 | 1370 | 0,82 |
| YCSB170 | 1740 | 1700 | 1,02 |

Meubles caisse
sur-mesure
Consultez-nous !

TARIFS DÉCORS

| RÉFÉRENCE | SANS DÉCOR | SIMPLY | | | TRADITION | | BRIDGE LAQUÉ | AMPHORA LAQUÉ | SEA-SIDE LAQUÉ | TWIST LAQUÉ VITRAGE CONVEXE |
|-----------|------------|----------------|-------------------|-----------|----------------|-----------|--------------|---------------|----------------|-----------------------------|
| | | STRATIFIÉ BOIS | STRATIFIÉ COULEUR | LAQUÉ | STRATIFIÉ BOIS | LAQUÉ | | | | |
| | PRIX € HT | PRIX € HT | PRIX € HT | PRIX € HT | PRIX € HT | PRIX € HT | PRIX € HT | PRIX € HT | PRIX € HT | PRIX € HT |
| YCSB052 | 1348 | 1392 | 1392 | 1527 | 1531 | 1527 | 1481 | 1772 | 1684 | 1430 |
| YCSB085 | 1901 | 1953 | 1953 | 2182 | 2181 | 2182 | 2159 | 2443 | 2347 | 2163 |
| YCSB137 | 2793 | 3227 | 3227 | 3253 | 3227 | 3253 | 3184 | 3683 | 3575 | 3542 |
| YCSB170 | 3351 | 3852 | 3852 | 3912 | 3852 | 3912 | 3867 | 4359 | 4243 | 4313 |



Ensemble décor Simply stratifié composé de : tour viennoiserie, meuble caisse avec pose-sacs, vitrine réfrigérée

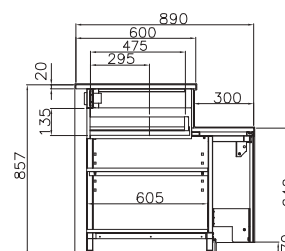

→ Voir détails des options pages 104 à 112

Gamme **EASY 900** Les meubles caisse

■ Meubles caisse en angle avec pose-sacs
Intérieurs . **YCSIP**
Extérieurs . **YCSEP**

- Meubles canalisables
- Espace de rangement ouvert (côté service) avec une étagère intermédiaire
- Plan de travail en marbre veiné 2 teintes
- Tiroir de rangement (côté service)
- Repose sac côté client avec dessus marbre veiné 2 teintes.



Meuble caisse en angle extérieur avec pose-sacs

CARACTÉRISTIQUES

| RÉFÉRENCE | LONGUEUR TOTALE (MM) | SURFACE EXPOSITION (M ²) |
|-----------|----------------------|--------------------------------------|
| YCSIP45 | 850 | 0,34 |
| YCSIP90 | 1200 | 1,15 |
| YCSIP90L | 1360 | 1,47 |
| YCSEP45 | 785 | 0,47 |
| YCSEP90 | 1100 | 0,92 |

Meubles caisse sur-mesure
Consultez-nous !



Meuble caisse en angle intérieur avec pose-sacs

TARIFS DÉCORS

| RÉFÉRENCE | SANS DÉCOR | SIMPLY | | | TRADITION | | BRIDGE | AMPHORA | SEA-SIDE | TWIST |
|-----------|------------|----------------|-------------------|-----------|----------------|-----------|-----------|-----------|-----------|-----------------------|
| | | STRATIFIÉ BOIS | STRATIFIÉ COULEUR | LAQUÉ | STRATIFIÉ BOIS | LAQUÉ | LAQUÉ | LAQUÉ | LAQUÉ | LAQUÉ VITRAGE CONVEXE |
| | | PRIX € HT | PRIX € HT | PRIX € HT | PRIX € HT | PRIX € HT | PRIX € HT | PRIX € HT | PRIX € HT | PRIX € HT |
| YCSIP45 | 1640 | 1694 | 1694 | 1918 | 1888 | 1918 | 1804 | 2174 | 2082 | 1753 |
| YCSIP90 | 2467 | 2547 | 2547 | 2792 | 2755 | 2792 | 2706 | 3162 | 3055 | 2722 |
| YCSIP90L | 3066 | 3440 | 3440 | 3489 | 3440 | 3487 | 3376 | 3948 | 3831 | 343 |
| YCSEP45 | 1477 | 1555 | 1555 | 1801 | 1764 | 1801 | 2028 | 2152 | - | - |
| YCSEP90 | 2206 | 2348 | 2348 | 2732 | 2672 | 2732 | 2612 | 3289 | 3104 | - |

■ Côté client ■ Côté service

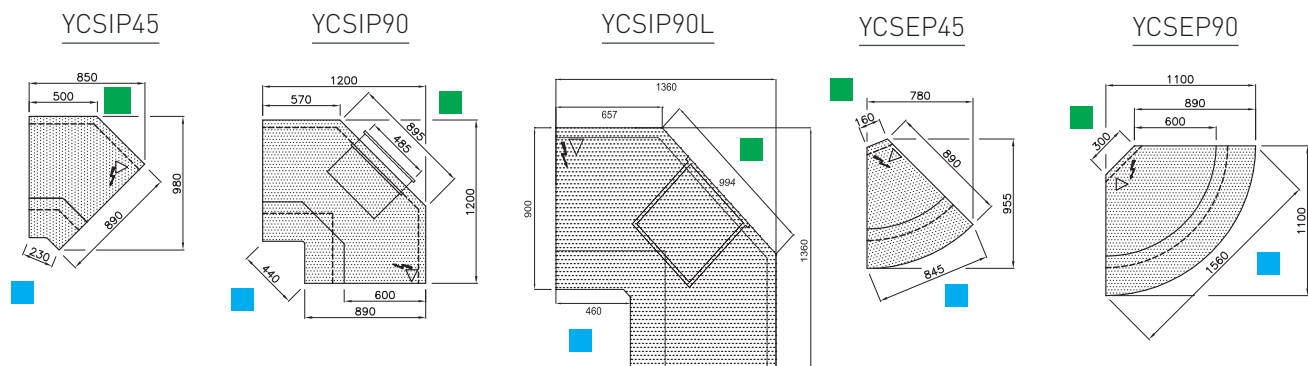

→ Voir détails des options pages 104 à 112

Gamme EASY 900

▶ LES OPTIONS Vitrages . Éclairage . Tablette de services . Technique . Divers

■ Vitrages - Éclairage



| OPTIONS * | VITRAGE RÉTRO | VITRAGE CONVEXE | VITRAGE DROIT BAS | ÉCLAIRAGE PLINTHE | POTEAUX ET PROFILS LAQUÉS POUR VITRAGE RÉTRO | PROFILS LAQUÉS POUR VITRAGE STANDARD |
|--|---------------|-----------------|-------------------|-------------------|--|--------------------------------------|
| | PRIX € HT | PRIX € HT | PRIX € HT | PRIX € HT | PRIX € HT | PRIX € HT |
| YRSV Version réfrigérée ventilée sans réserve page 80 | | | | | | |
| YRSV085 | 845 | 152 | Sans supplément | 136 | 640 | 538 |
| YRSV125 | 922 | 222 | Sans supplément | 197 | 805 | 673 |
| YRSV165 | 1045 | 329 | Sans supplément | 227 | 1036 | 897 |
| YRSV205 | 1275 | 419 | Sans supplément | 298 | 1234 | 1089 |
| YRSV250 | 1325 | 500 | Sans supplément | 339 | 1457 | 1305 |
| YRTV Version réfrigérée ventilée avec réserve page 81 | | | | | | |
| YRTV125 | 922 | 222 | Sans supplément | 197 | 805 | 673 |
| YRTV165 | 1045 | 329 | Sans supplément | 227 | 1036 | 897 |
| YRTV205 | 1275 | 419 | Sans supplément | 298 | 1234 | 1089 |
| YRTV250 | 1325 | 500 | Sans supplément | 339 | 1457 | 1305 |
| YCIRV - YCERV - YDERV Version angle réfrigéré ventilé page 82 | | | | | | |
| YCIRV45 | 498 | 765 | Sans supplément | 125 | 541 | 417 |
| YCIRV90 | 711 | 1282 | Sans supplément | 231 | 863 | 730 |
| YCERV90 | 808 | 285 | Sans supplément | 272 | 926 | 897 |
| YDERV90 | 819 | 289 | Sans supplément | 272 | 1308 | 1162 |
| YRCH Version réfrigérée chocolat page 83 | | | | | | |
| YRCH085 | 845 | 152 | Sans supplément | 136 | 640 | 514 |
| YRCH125 | 922 | 222 | Sans supplément | 197 | 805 | 673 |
| YRSSL Version réfrigérée saladette page 84 | | | | | | |
| YRSSL085 | 845 | 152 | Sans supplément | 136 | 640 | 538 |
| YRSSL125 | 922 | 222 | Sans supplément | 197 | 805 | 673 |
| YRSSL165 | 1045 | 329 | Sans supplément | 227 | 1036 | 897 |
| YRSSL205 | 1275 | 419 | Sans supplément | 298 | 1234 | 1089 |
| YRSG Version réfrigérée crèmes glacées page 85 | | | | | | |
| YRSG085 | 845 | 152 | Sans supplément | 136 | 640 | 514 |
| YRSG125 | 922 | 222 | Sans supplément | 197 | 805 | 673 |
| YRSG165 | 1045 | 329 | Sans supplément | 227 | 1036 | 897 |
| YREG Version réfrigérée entremets glacés page 86 | | | | | | |
| YREG085 | 845 | 152 | Sans supplément | 136 | 640 | 514 |
| YREG125 | 922 | 222 | Sans supplément | 197 | 805 | 673 |
| YREG165 | 1045 | 329 | Sans supplément | 227 | 1036 | 897 |
| YNO Version neutre viennoiserie ouverte page 87 | | | | | | |
| YNO085 | 845 | 152 | Sans supplément | 136 | 640 | 514 |
| YNO125 | 922 | 222 | Sans supplément | 197 | 805 | 673 |

* Prix options valable uniquement avec l'achat du produit.

Gamme **EASY 900** LES OPTIONS ■ Vitrages - Éclairage

| OPTIONS * | VITRAGE RÉTRO | VITRAGE CONVEXE | VITRAGE DROIT BAS | ÉCLAIRAGE PLINTHE | POTEAUX ET PROFILS LAQUÉS POUR VITRAGE RÉTRO | PROFILS LAQUÉS POUR VITRAGE STANDARD |
|---------------------------|---|-----------------|-------------------|-------------------|--|--------------------------------------|
| | PRIX € HT | PRIX € HT | PRIX € HT | PRIX € HT | PRIX € HT | PRIX € HT |
| YNO | Version neutre viennoiserie ouverte page 87 | | | | | |
| YNO165 | 1045 | 329 | Sans supplément | 227 | 1036 | 897 |
| YNO205 | 1275 | 419 | Sans supplément | 298 | 1234 | 1089 |
| YNO250 | 1325 | 500 | Sans supplément | 339 | 1457 | 1305 |
| YNF | Version neutre viennoiserie fermée page 88 | | | | | |
| YNF085 | 845 | 152 | Sans supplément | 136 | 640 | 514 |
| YNF125 | 922 | 222 | Sans supplément | 197 | 805 | 673 |
| YNF165 | 1045 | 329 | Sans supplément | 227 | 1036 | 897 |
| YNF205 | 1275 | 419 | Sans supplément | 298 | 1234 | 1089 |
| YNF250 | 1325 | 500 | Sans supplément | 339 | 1457 | 1305 |
| YCIN - YCEN - YDEN | Version angle neutre page 89 | | | | | |
| YCIN45 | 498 | 765 | Sans supplément | 125 | 541 | 417 |
| YCIN90 | 711 | 1282 | Sans supplément | 231 | 542 | 730 |
| YCEN45 | 325 | 819 | Sans supplément | 175 | 544 | 897 |
| YCEN90 | 808 | 285 | Sans supplément | 348 | 545 | 1162 |
| YDEN90 | 819 | 289 | Sans supplément | 348 | 547 | 514 |
| YTV | Version tour viennoiserie page 90 | | | | | |
| YTV052 | 654 | - | - | 136 | 475 | 354 |
| YTV103 | 683 | - | - | 197 | 729 | 601 |
| YTV135 | 714 | - | - | 272 | 888 | 753 |
| YCSEV | Meuble caisse événementiel page 91 | | | | | |
| YCSEV052 | - | - | Sans supplément | 136 | 214 | - |
| YCSEV085 | - | - | Sans supplément | 197 | 214 | - |
| YCSEV137 | - | - | Sans supplément | 272 | 214 | - |
| YCSEV170 | - | - | Sans supplément | 395 | 214 | - |
| YCSEVI - YCSEVE | Meuble caisse événementiel en angle page 91 | | | | | |
| YCSEVI45 | - | - | Sans supplément | 125 | 214 | - |
| YCSEVI90 | - | - | Sans supplément | 231 | 428 | - |
| YCAP | Colonne à pains page 92 | | | | | |
| YCAP085 | - | - | - | 136 | - | - |
| YCAP125 | - | - | - | 197 | - | - |
| YTB | Version tour à bonbons page 93 | | | | | |
| YTB52 | - | - | - | 136 | - | - |
| YTB103 | - | - | - | 197 | - | - |
| YBM | Version chaude bain-marie page 94 | | | | | |
| YBM085 | 1543 | 279 | Sans supplément | 136 | - | - |
| YBM125 | 1679 | 405 | Sans supplément | 197 | - | - |
| YBM165 | 1906 | 600 | Sans supplément | 227 | - | - |

* Prix options valable uniquement avec l'achat du produit.

Gamme EASY 900 LES OPTIONS ■ Vitrages - Éclairage



| OPTIONS * | VITRAGE RÉTRO | VITRAGE CONVEXE | VITRAGE DROIT BAS | ÉCLAIRAGE PLINTHE | POTEAUX ET PROFILS LAQUÉS POUR VITRAGE RÉTRO | POTEAUX ET PROFILS LAQUÉS POUR VITRAGE STANDARD |
|----------------------|--|-----------------|-------------------|-------------------|--|---|
| | PRIX € HT | PRIX € HT | PRIX € HT | PRIX € HT | PRIX € HT | PRIX € HT |
| YTAH | Version chaude ventilée avec humidité page 95 | | | | | |
| YTAH085 | 1543 | 279 | Sans supplément | 136 | - | - |
| YTAH125 | 1679 | 405 | Sans supplément | 197 | - | - |
| YTAV | Version chaude ventilée bain-marie sec page 96 | | | | | |
| YTAV085 | 1543 | 279 | Sans supplément | 136 | - | - |
| YTAV125 | 1679 | 405 | Sans supplément | 197 | - | - |
| YTA | Version chaude plaque chauffante page 97 | | | | | |
| YTA085 | 1547 | 279 | Sans supplément | 136 | - | - |
| YTA125 | 1679 | 405 | Sans supplément | 197 | - | - |
| YPMR | Meuble caisse pour personnes à mobilité réduite page 98 | | | | | |
| YPMRPC52 | - | - | - | - | - | - |
| YPMR085 | - | - | - | - | - | - |
| YPMR103 | - | - | - | - | - | - |
| YPMRI - YPMRE | Meuble caisse en angle pour personnes à mobilité réduite page 99 | | | | | |
| YPMRI90 | - | - | - | - | - | - |
| YPMRE90 | - | - | - | - | - | - |
| YCSA | Meuble caisse sans pose-sacs page 100 | | | | | |
| YCSA052 | - | - | - | 136 | - | - |
| YCSA103 | - | - | - | 197 | - | - |
| YCSA155 | - | - | - | 333 | - | - |
| YCSA206 | - | - | - | 197 | - | - |
| YCSI - YCSE | Meuble caisse en angle sans pose-sacs page 101 | | | | | |
| YCSIP45 | - | - | - | 125 | - | - |
| YCSIP90 | - | - | - | 231 | - | - |
| YCSIP90L | - | - | - | 302 | - | - |
| YCSEP45 | - | - | - | 175 | - | - |
| YCSEP90 | - | - | - | 348 | - | - |
| YCSB | Meuble caisse avec pose-sacs page 102 | | | | | |
| YCSB052 | - | - | - | 136 | - | - |
| YCSB085 | - | - | - | 197 | - | - |
| YCSB135 | - | - | - | 348 | - | - |
| YCSB170 | - | - | - | 395 | - | - |
| YCSIP - YCSEP | Meuble caisse en angle avec pose-sacs page 103 | | | | | |
| YCSI45 | - | - | - | 125 | - | - |
| YCSI90 | 547 | - | - | 231 | - | - |
| YCSI90L | - | - | - | 302 | - | - |
| YCSE45 | - | - | - | 175 | - | - |
| YCSE90 | - | - | - | 348 | - | - |

* Prix options valable uniquement avec l'achat du produit.

Gamme **EASY 900** LES OPTIONS ■ Tablettes de service -Exposition

| OPTIONS * | TABLETTE MARBRE VEINÉ 2 TEINTES | TABLETTE GRANIT GRIS OU ROSE | TABLETTE GRANIT NOIR ZIMBABWÉ | TABLETTE CORIAN NOIR OU BLANC | SURFACE D'EXPOSITION LAQUÉE |
|------------------------------|--|------------------------------|-------------------------------|-------------------------------|-----------------------------|
| | PRIX € HT | PRIX € HT | PRIX € HT | PRIX € HT | PRIX € HT |
| YRSV | Version réfrigérée ventilée sans réserve page 80 | | | | |
| YRSV085 | 25 | 71 | 122 | 290 | 144 |
| YRSV125 | 29 | 96 | 167 | 393 | 205 |
| YRSV165 | 33 | 123 | 218 | 483 | 240 |
| YRSV205 | 49 | 164 | 257 | 613 | 246 |
| YRSV250 | 68 | 184 | 328 | 767 | 276 |
| YRTV | Version réfrigérée ventilée avec réserve page 81 | | | | |
| YRTV125 | 29 | 96 | 167 | 393 | 205 |
| YRTV165 | 33 | 123 | 218 | 483 | 240 |
| YRTV205 | 49 | 164 | 257 | 613 | 246 |
| YRTV250 | 68 | 184 | 328 | 767 | 276 |
| YCIRV - YCERV - YDERV | Version angle réfrigéré ventilé page 82 | | | | |
| YCIRV45 | 50 | 145 | 315 | 380 | 96 |
| YCIRV90 | 146 | 351 | 742 | 869 | 191 |
| YCERV90 | 90 | 86 | 112 | 124 | 179 |
| YDERV90 | 90 | 86 | 112 | 124 | 142 |
| YRCH | Version réfrigérée chocolat page 83 | | | | |
| YRCH085 | 25 | 71 | 122 | 290 | 287 |
| YRCH125 | 29 | 96 | 167 | 393 | 409 |
| YRSSL | Version réfrigérée saladette page 84 | | | | |
| YRSSL085 | 25 | 71 | 122 | 393 | - |
| YRSSL125 | 29 | 96 | 167 | 483 | - |
| YRSSL165 | 33 | 123 | 218 | 613 | - |
| YRSSL205 | 49 | 164 | 257 | 767 | - |
| YRSG | Version réfrigérée crèmes glacées page 85 | | | | |
| YRSG085 | 25 | 71 | 122 | 393 | - |
| YRSG125 | 29 | 96 | 167 | 483 | - |
| YRSG165 | 33 | 123 | 218 | 613 | - |
| YREG | Version réfrigérée entremets glacés page 86 | | | | |
| YREG085 | 25 | 71 | 122 | 393 | - |
| YREG125 | 29 | 96 | 167 | 483 | - |
| YREG165 | 33 | 123 | 218 | 613 | - |
| YNO | Version neutre viennoiserie ouverte page 87 | | | | |
| YNO085 | 32 | 90 | 153 | 290 | 144 |
| YNO125 | 36 | 119 | 208 | 393 | 205 |
| YNO165 | 39 | 154 | 272 | 483 | 240 |
| YNO205 | 60 | 204 | 321 | 613 | 246 |
| YNO250 | 85 | 229 | 409 | 767 | 276 |

* Prix options valable uniquement avec l'achat du produit.

Gamme EASY 900 LES OPTIONS ■ Tablettes de service -Exposition



| OPTIONS * | TABLETTE MARBRE VEINÉ 2 TEINTES | TABLETTE GRANIT GRIS OU ROSE | TABLETTE GRANIT NOIR ZIMBABWÉ | TABLETTE CORIAN NOIR OU BLANC | SURFACE D'EXPOSITION LAQUÉE |
|--|---------------------------------|------------------------------|-------------------------------|-------------------------------|-----------------------------|
| | PRIX € HT | PRIX € HT | PRIX € HT | PRIX € HT | PRIX € HT |
| YNF Version neutre viennoiserie fermée page 88 | | | | | |
| YNF085 | 32 | 90 | 153 | 290 | 144 |
| YNF125 | 36 | 119 | 208 | 393 | 205 |
| YNF165 | 39 | 154 | 272 | 483 | 240 |
| YNF205 | 60 | 204 | 321 | 613 | 246 |
| YNF250 | 85 | 229 | 409 | 767 | 276 |
| YCIN - YCEN - YDEN Version angle neutre page 89 | | | | | |
| YCIN45 | 64 | 249 | 396 | 475 | 96 |
| YCIN90 | 181 | 601 | 928 | 1086 | 191 |
| YCEN45 | 27 | 74 | 78 | 92 | 179 |
| YCEN90 | 47 | 118 | 113 | 92 | 142 |
| YDEN90 | 47 | 118 | 113 | 92 | 287 |
| YTV Version tour viennoiserie page 90 | | | | | |
| YTV052 | - | 98 | 295 | 596 | - |
| YTV103 | - | 195 | 590 | 1192 | - |
| YTV135 | - | 272 | 718 | 1482 | - |
| YCSEV Meuble caisse événementiel page 91 | | | | | |
| YCSEV052 | - | 104 | 295 | 596 | - |
| YCSEV085 | - | 186 | 423 | 886 | - |
| YCSEV137 | - | 394 | 718 | 1482 | - |
| YCSEV170 | - | 477 | 846 | 1772 | - |
| YCSEVI - YCSEVE Meuble caisse événementiel en angle page 91 | | | | | |
| YCSEVI45 | - | 215 | 548 | 1100 | - |
| YCSEVI90 | - | 404 | 1025 | 2062 | - |
| YCAP Colonne à pains page 92 | | | | | |
| YCAP085 | - | - | - | - | - |
| YCAP125 | - | - | - | - | - |
| YTB Version tour à bonbons page 93 | | | | | |
| YTB52 | - | 141 | 295 | 596 | - |
| YTB103 | - | 281 | 590 | 1192 | - |
| YBM Version chaude bain-marie page 94 | | | | | |
| YBM085 | 25 | 71 | 122 | 290 | - |
| YBM125 | 29 | 96 | 167 | 393 | - |
| YBM165 | 35 | 123 | 218 | 483 | - |

* Prix options valable uniquement avec l'achat du produit.

Gamme **EASY 900** LES OPTIONS ■ Tablettes de service -Exposition

| OPTIONS * | TABLETTE MARBRE VEINÉ 2 TEINTES | TABLETTE GRANIT GRIS OU ROSE | TABLETTE GRANIT NOIR ZIMBABWÉ | TABLETTE CORIAN NOIR OU BLANC | SURFACE D'EXPOSITION LAQUÉE |
|----------------------|--|------------------------------|-------------------------------|-------------------------------|-----------------------------|
| | PRIX € HT | PRIX € HT | PRIX € HT | PRIX € HT | PRIX € HT |
| YTAH | Version chaude ventilée avec humidité page 95 | | | | |
| YTAH085 | 24 | 71 | 122 | 290 | - |
| YTAH125 | 30 | 96 | 167 | 393 | - |
| YTAV | Version chaude ventilée bain-marie sec page 96 | | | | |
| YTAV085 | 24 | 71 | 122 | 290 | - |
| YTAV125 | 30 | 96 | 167 | 393 | - |
| YTA | Version chaude plaque chauffante page 97 | | | | |
| YTA085 | 24 | 71 | 122 | 290 | - |
| YTA125 | 30 | 96 | 167 | 393 | - |
| YPMR | Meuble caisse pour personnes à mobilité réduite page 98 | | | | |
| YPMRPC52 | - | 145 | 299 | 596 | - |
| YPMR085 | - | 255 | 430 | 886 | - |
| YPMR103 | - | 290 | 599 | 1192 | - |
| YPMRI | Meuble caisse en angle pour personnes à mobilité réduite page 99 | | | | |
| YPMRI90 | - | 503 | 1041 | 2062 | - |
| YPMRE90 | - | 388 | 804 | 1601 | - |
| YCSA | Meuble caisse sans pose-sacs page 100 | | | | |
| YCSA052 | - | 104 | 295 | 596 | - |
| YCSA103 | - | 252 | 590 | 1192 | - |
| YCSA155 | - | 350 | 884 | 1772 | - |
| YCSA206 | - | 466 | 1179 | 2383 | - |
| YCSI - YCSE | Meuble caisse en angle sans pose-sacs page 101 | | | | |
| YCSI45 | - | 269 | 552 | 1100 | - |
| YCSI90 | - | 503 | 1025 | 2062 | - |
| YCSI90L | - | 654 | 1332 | 2681 | - |
| YCSE45 | - | 200 | 412 | 837 | - |
| YCSE90 | - | 388 | 791 | 1601 | - |
| YCSB | Meuble caisse avec pose-sacs page 102 | | | | |
| YCSB052 | - | 145 | 295 | 596 | - |
| YCSB085 | - | 255 | 423 | 886 | - |
| YCSB135 | - | 400 | 590 | 1482 | - |
| YCSB170 | - | 510 | 846 | 1772 | - |
| YCSIP - YCSEP | Meuble caisse en angle avec pose-sacs page 103 | | | | |
| YCSIP45 | - | 215 | 541 | 1100 | - |
| YCSIP90 | - | 404 | 1025 | 2062 | - |
| YCSIP90L | - | 715 | 1332 | 2681 | - |
| YCSEP45 | - | 92 | 412 | 837 | - |
| YCSEP90 | - | 311 | 791 | 1601 | - |

* Prix options valable uniquement avec l'achat du produit.

Gamme EASY 900 LES OPTIONS

■ Technique - Divers



| OPTIONS * | GRUPE TROPICALISÉ CLASSE 4 + 32 °C | GRUPE À DISTANCE | | ÉVAPORATEUR ANTI CORROSION | FERMETURE ARRIÈRE | KIT ROULETTES | SÉPARATION MOBILE | BOITÂGES VERTICAUX | REHAUSSE CHÂSSIS 5 CM |
|--|--|------------------|-------------|----------------------------------|----------------------|------------------|----------------------|-----------------------|-----------------------------|
| | Prix € HT | NON FOURNI | KIT RÉÉVAP. | | | | | | |
| YRSV Version réfrigérée ventilée sans réserve page 80 | | | | | | | | | |
| YRSV085 | 184 | -167 | 260 | 80 | 125 | 209 | 52 | 274 | 261 |
| YRSV125 | 263 | -183 | 260 | 80 | 150 | 209 | 52 | 294 | 295 |
| YRSV165 | 303 | -198 | 260 | 80 | 211 | 209 | 52 | 316 | 335 |
| YRSV205 | 313 | -224 | 260 | 80 | 257 | 299 | 52 | 422 | 404 |
| YRSV250 | 351 | -253 | 260 | 80 | 325 | 299 | 52 | 445 | 458 |
| YRTV Version réfrigérée ventilée avec réserve page 81 | | | | | | | | | |
| YRTV125 | 263 | -200 | 260 | 161 | 150 | 209 | 52 | - | 295 |
| YRTV165 | 303 | -236 | 260 | 161 | 211 | 209 | 52 | - | 335 |
| YRTV205 | 313 | -260 | 260 | 161 | 257 | 299 | 52 | - | 404 |
| YRTV250 | 351 | -415 | 260 | 161 | 325 | 299 | 52 | - | 458 |
| YCIRV - YCERV - YDERV Version angle réfrigéré ventilé page 82 | | | | | | | | | |
| YCIRV45 | 360 | -376 | 260 | 80 | 188 | 132 | 52 | - | 276 |
| YCIRV90 | 391 | -462 | 260 | 80 | 302 | 189 | 52 | - | 301 |
| YCERV90 | 382 | -332 | 260 | 80 | 189 | 189 | 52 | - | 278 |
| YDERV90 | 382 | -414 | 260 | 80 | 232 | 189 | 52 | - | 278 |
| YRCH Version réfrigérée chocolat page 83 | | | | | | | | | |
| YRCH085 | 184 | - | - | - | inclus | 209 | 52 | 274 | 130 |
| YRCH125 | 263 | - | - | - | inclus | 209 | 52 | 294 | 295 |
| YRSSL Version réfrigérée saladette page 84 | | | | | | | | | |
| YRSSL085 | 184 | -167 | 260 | 80 | inclus | 209 | - | 274 | 261 |
| YRSSL125 | 263 | -183 | 260 | 80 | inclus | 209 | - | 294 | 295 |
| YRSSL165 | 303 | -198 | 260 | 80 | inclus | 209 | - | 316 | 335 |
| YRSSL205 | 313 | -224 | 260 | 80 | inclus | 299 | - | 422 | 404 |
| YRSG Version réfrigérée crèmes glacées page 85 | | | | | | | | | |
| YRSG085 | - | - | - | - | inclus | 209 | - | - | 458 |
| YRSG125 | - | - | - | - | inclus | 209 | - | - | 295 |
| YRSG165 | - | - | - | - | inclus | 209 | - | - | 335 |
| YREG Version réfrigérée entremets glacés page 86 | | | | | | | | | |
| YREG085 | - | - | - | - | inclus | 209 | 52 | - | 261 |
| YREG125 | - | - | - | - | inclus | 209 | 52 | - | 295 |
| YREG165 | - | - | - | - | inclus | 209 | 52 | - | 335 |

* Prix options valable uniquement avec l'achat du produit.

Gamme **EASY 900** LES OPTIONS ■ Technique - Divers

| OPTIONS * | GROUPE TROPICALISÉ CLASSE 4 + 32 °C | GROUPE À DISTANCE | | ÉVAPORATEUR ANTI CORROSION | FERMETURE ARRIÈRE | KIT ROULETTES | SÉPARATION MOBILE | BOITÂGES VERTICAUX | REHAUSSE CHÂSSIS 5 CM |
|--|---|-------------------|-------------|----------------------------------|----------------------|------------------|----------------------|-----------------------|-----------------------------|
| | Prix € HT | NON FOURNI | KIT RÉÉVAP. | | | | | | |
| YNO Version neutre viennoiserie ouverte page 87 | | | | | | | | | |
| YNO085 | - | - | - | - | 125 | 209 | 52 | 274 | 261 |
| YNO125 | - | - | - | - | 150 | 209 | 52 | 294 | 295 |
| YNO165 | - | - | - | - | 211 | 209 | 52 | 274 | 335 |
| YNO205 | - | - | - | - | 257 | 299 | 52 | 294 | 404 |
| YNO250 | - | - | - | - | 325 | 299 | 52 | 316 | 458 |
| YNF Version neutre viennoiserie fermée page 88 | | | | | | | | | |
| YNF085 | - | - | - | - | 125 | 209 | 52 | 274 | 261 |
| YNF125 | - | - | - | - | 150 | 209 | 52 | 294 | 295 |
| YNF165 | - | - | - | - | 211 | 209 | 52 | 274 | 335 |
| YNF205 | - | - | - | - | 257 | 299 | 52 | 294 | 404 |
| YNF250 | - | - | - | - | 325 | 299 | 52 | 316 | 458 |
| YCIN - YCEN - YDEN Version angle neutre page 89 | | | | | | | | | |
| YCIN45 | - | - | - | - | 188 | 132 | - | - | 276 |
| YCIN90 | - | - | - | - | 302 | 189 | - | - | 321 |
| YCEN45 | - | - | - | - | 141 | 132 | - | - | 148 |
| YCEN90 | - | - | - | - | 189 | 189 | - | - | 296 |
| YDEN90 | - | - | - | - | 232 | 189 | - | - | 296 |
| YTV Version tour viennoiserie page 90 | | | | | | | | | |
| YTV052 | - | - | - | - | - | 209 | - | 150 | 137 |
| YTV103 | - | - | - | - | - | 209 | - | 216 | 278 |
| YTV135 | - | - | - | - | - | 209 | - | 274 | 344 |
| YCSEV Meuble caisse événementiel page 91 | | | | | | | | | |
| YCSEV052 | - | - | - | - | - | 209 | - | - | 137 |
| YCSEV085 | - | - | - | - | - | 209 | - | - | 226 |
| YCSEV137 | - | - | - | - | - | 209 | - | - | 364 |
| YCSEV170 | - | - | - | - | - | 299 | - | - | 453 |
| YCSEVI - YCSEVE Meuble caisse événementiel en angle page 92 | | | | | | | | | |
| YCSEVI45 | - | - | - | - | - | 132 | - | - | 276 |
| YCSEVI90 | - | - | - | - | - | 189 | - | - | 321 |
| YCSEVE45 | - | - | - | - | - | 132 | - | - | 148 |
| YCSEVE90 | - | - | - | - | - | 189 | - | - | 296 |
| YCAP Colonne à pains page 92 | | | | | | | | | |
| YCAP085 | - | - | - | - | - | - | - | - | 226 |
| YCAP125 | - | - | - | - | - | - | - | - | 364 |
| YTB Version tour à bonbons page 93 | | | | | | | | | |
| YTB52 | - | - | - | - | - | - | - | - | 137 |
| YTB103 | - | - | - | - | - | - | - | - | 278 |
| YBM Version chaude bain-marie page 94 | | | | | | | | | |
| YBM085 | - | - | - | - | inclus | 209 | - | - | 261 |
| YBM125 | - | - | - | - | inclus | 209 | - | - | 295 |
| YBM165 | - | - | - | - | inclus | 209 | - | - | 335 |

* Prix options valable uniquement avec l'achat du produit.

Service commercial : 04 74 65 91 05 | commercial@isotech.fr

Gamme **EASY 900** LES OPTIONS - Technique - Divers

| OPTIONS * | GROUPE TROPICALISÉ CLASSE 4 + 32 °C | GROUPE À DISTANCE | | ÉVAPORATEUR ANTI CORROSION | FERMETURE ARRIÈRE | KIT ROULETTES | SÉPARATION MOBILE | BOITÂGES VERTICAUX | REHAUSSE CHÂSSIS 5 CM |
|---|---|-------------------|-------------|----------------------------------|----------------------|------------------|----------------------|-----------------------|-----------------------------|
| | | NON FOURNI | KIT RÉÉVAP. | | | | | | |
| | Prix € HT | Prix € HT | Prix € HT | Prix € HT | Prix € HT | Prix € HT | Prix € HT | Prix € HT | Prix € HT |
| YTAH Version chaude ventilée avec humidité page 95 | | | | | | | | | |
| YTAH085 | - | - | - | - | Inclus | 209 | - | - | 261 |
| YTAH125 | - | - | - | - | Inclus | 209 | - | - | 295 |
| YTAV Version chaude ventilée bain-marie sec page 96 | | | | | | | | | |
| YTAV085 | - | - | - | - | Inclus | 209 | - | - | 261 |
| YTAV125 | - | - | - | - | Inclus | 209 | - | - | 295 |
| YTA Version chaude plaque chauffante page 97 | | | | | | | | | |
| YTA085 | - | - | - | - | Inclus | 209 | - | - | 261 |
| YTA125 | - | - | - | - | Inclus | 209 | - | - | 295 |
| YPMR Meuble caisse pour personnes à mobilité réduite page 98 | | | | | | | | | |
| YPMRPC52 | - | - | - | - | - | - | - | - | - |
| YPMR085 | - | - | - | - | - | - | - | - | - |
| YPMR103 | - | - | - | - | - | - | - | - | - |
| YPMRI Meuble caisse en angle pour personnes à mobilité réduite page 99 | | | | | | | | | |
| YPMRI90 | - | - | - | - | - | - | - | - | - |
| YPMRE90 | - | - | - | - | - | - | - | - | - |
| YCSA Meuble caisse sans pose-sacs page 100 | | | | | | | | | |
| YCSA052 | - | - | - | - | - | - | - | - | 137 |
| YCSA103 | - | - | - | - | - | - | - | - | 278 |
| YCSA155 | - | - | - | - | - | - | - | - | 504 |
| YCSA206 | - | - | - | - | - | - | - | - | 556 |
| YCSI - YCSE Meuble caisse d'angle sans pose-sacs page 101 | | | | | | | | | |
| YCSI45 | - | - | - | - | - | - | - | - | 276 |
| YCSI90 | - | - | - | - | - | - | - | - | 321 |
| YCSI90L | - | - | - | - | - | - | - | - | 417 |
| YCSE45 | - | - | - | - | - | - | - | - | 148 |
| YCSE90 | - | - | - | - | - | - | - | - | 296 |
| YCSB Meuble caisse avec pose-sacs page 102 | | | | | | | | | |
| YCSB052 | - | - | - | - | - | - | - | - | 137 |
| YCSB085 | - | - | - | - | - | - | - | - | 226 |
| YCSB135 | - | - | - | - | - | - | - | - | 364 |
| YCSB170 | - | - | - | - | - | - | - | - | 453 |
| YCSIP - YCSI90PL - YCSEP Meuble caisse d'angle avec pose-sacs page 103 | | | | | | | | | |
| YCSIP45 | - | - | - | - | - | - | - | - | 276 |
| YCSIP90 | - | - | - | - | - | - | - | - | 321 |
| YCSIP90L | - | - | - | - | - | - | - | - | 417 |
| YCSEP45 | - | - | - | - | - | - | - | - | 148 |
| YCSEP90 | - | - | - | - | - | - | - | - | 296 |

* Prix options valable uniquement avec l'achat du produit.



BOULANGERIE / SNACKING

BOULANGERIE / PÂTISSERIE

MÉTIERS DE BOUCHE

SELF-SERVICE

MEUBLES ARRIÈRE

4 FACES VITRÉES

PRÊTES À BRANCHER

VITRINES MURALES

COMPTOIRS DE BAR

MATÉRIEL LABORATOIRE

GAMME CEOS



SPÉCIFICITÉS

- Hauteur de chargement 12 cm.
- Profondeur hors tout 880 mm.
- Hauteur d'exposition 730 mm.
- Le vitrage est maintenu par des poteaux pour une structure plus solide et un montage facilité.



PRÉCONISATION

- Pour tous les concepts de restauration à emporter nécessitant une capacité de chargement importante.

VITRINES CHAUDES

2 versions :

- **Plaque chauffante**, idéale pour le maintien en température de tartes, tourtes, pizzas....
- **Bain-marie**, parfaite pour les plats cuisinés, la volaille rôtie...

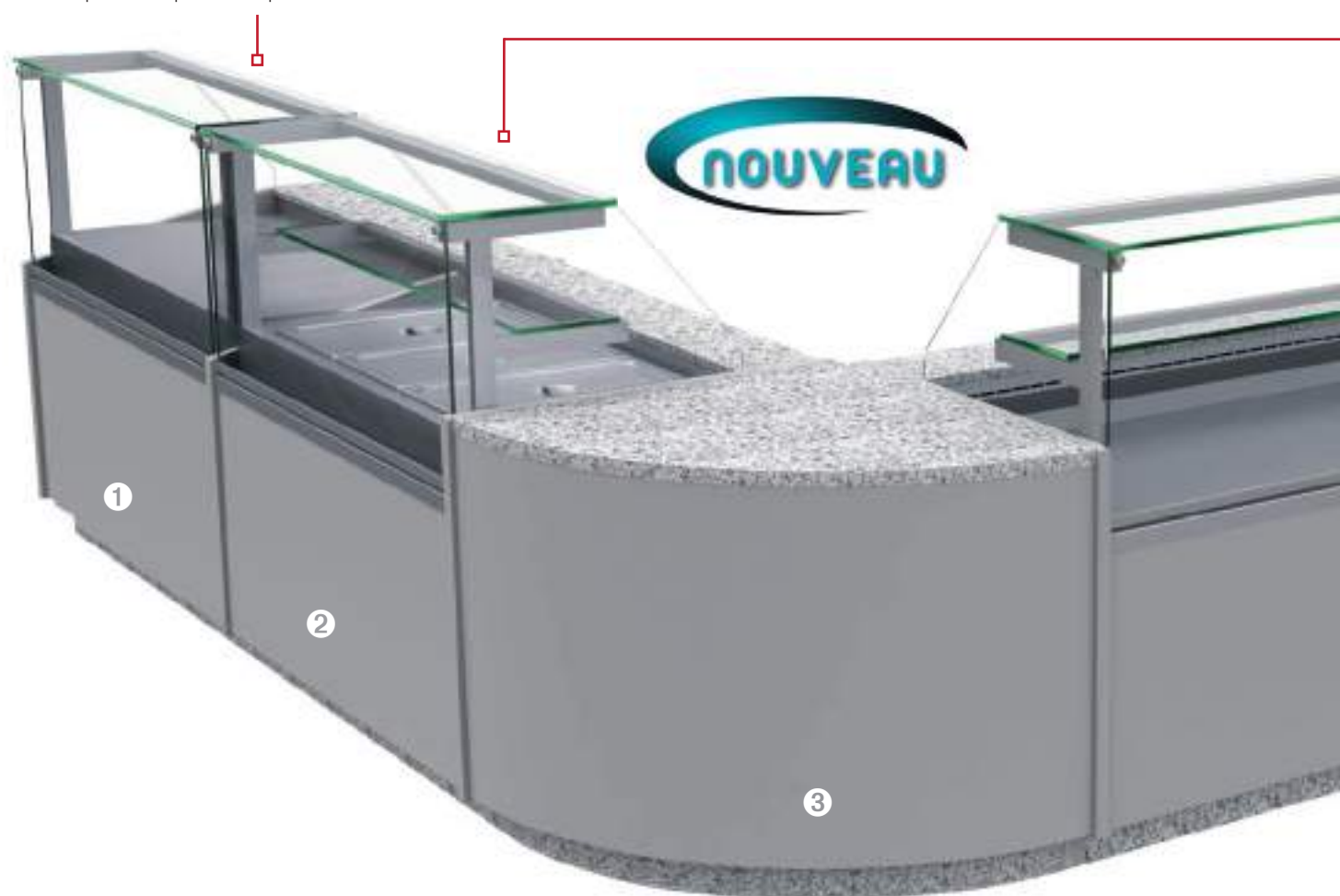

MEUBLES CAISSE

Une gamme de **meubles caisse standard et PMR**, droits ou en angle pour toutes les configurations.

“ Présentez votre offre snacking sous son meilleur angle ”

VITRINES RÉFRIGÉRÉES

3 types de vitrines :

- **Vitrine service arrière**, avec option tablette arrière pour une ergonomie de travail renforcée
- **Vitrine saladette** avec bacs gastronormes pour préparer l'offre snacking à la demande
- **Vitrine Chocolat**, avec contrôle de l'hygrométrie pour une conservation optimale.



VITRINES NEUTRES

- **Vitrine neutre** service arrière droit ou en angle
- **Tour viennoiserie** 3 niveaux
- **Vitrine spéciale pain** pour une présentation sur plateau d'exposition et caillebotis en aluminium.

Ensemble composé de :

- 1 Vitrine plaque chauffante sans réserve - **VCETA** P127
- 2 Vitrine saladette avec réserve - **VCERSL** P121
- 3 Meuble caisse sans pose-sacs angle extérieur 90° - **VCEMCAE90** P129

- 4 Vitrine réfrigérée ventilée avec réserve - **VCER** P118
- 5 Meuble caisse PMR - **VCEPMR** P128
- 6 Tour viennoiserie sans réserve - **VCETV** P125
- 7 Vitrine pain sans réserve - **VCEP** 124

GAMME CEOS - Les finitions



▸ Finition **Stratifié bois**



Stratifiés bois Polyrey® - Collection Bois Origines
 Finition satiné (FA) ou mat (EXM)
 De nombreuses nuances à découvrir sur leur site

▸ Finition **Stratifié couleur**



Stratifiés couleurs Polyrey® - Collection Papago
 Finition satiné (FA) ou mat (EXM)
 De nombreuses nuances à découvrir sur leur site

Retrouvez en détail ces nuances page 618

▸ Finition **Laquée RAL international** satiné



Retrouvez en détail ces nuances pages 616/617

▸ Version **personnalisable** (Brut)

Version **SANS DÉCOR**
 entièrement personnalisable

“*Ceos, vous maîtrisez la restauration
boulangère sur le bout des doigts*”



Caractéristiques générales

- Meubles canalisables
- Intérieur / extérieur de cuve en inox
- Châssis en inox avec pieds de nivellement
- Espace de rangement ouvert côté service avec une étagère
- Réserve réfrigérée sur les modèles réfrigérés
- Tablette arrière en inox 200 mm
- Plateau d'exposition en inox profondeur 605 mm
- Montants et profilés en aluminium gris naturel
- 1 étagère en verre non réfrigérée 220 mm (uniquement sur les meubles réfrigérés et neutres)
- Éclairage LED sur tous les niveaux
- Structure vitrée livrée non montée
- Vitrage droit trempé rabattable
- Vitrage latéral avec film anti-condensation (sauf sur les meubles chauds)
- Plinthe de façade en inox
- Joes en MDF laqué (teinte RAL à déterminer) ou en stratifié (4 teintes au choix)
- Attention !** Sur les joes en stratifié les champs sont disponibles en 3 teintes (blanc, noir et beige)
- Décor de façade en MDF laqué (teinte RAL à déterminer) ou en stratifié (POLYREY finition FA ou EXM au choix)

Gamme **CEOS**

▶ LES VITRINES RÉFRIGÉRÉES

■ Version ventilée avec réserve . **VCER**

- Froid ventilé
- Température +3 à +7°C . Classe 3M2*
- Gaz R452A
- Groupe logé ou sans groupe
- Détente par détendeur pour les modèles sans groupe
- Détente par capillaire pour les modèles groupe logé
- Régulation électronique
- Dégivrage naturel
- Évaporation automatique des eaux de dégivrage par résistance (sauf meubles sans groupe)
- Vitre frontale anti-condensation
- Vitrage latérale avec film anti-condensation
- Résistance anti-condensation frontale
- 1 étagère intermédiaire en verre non réfrigérée.



Vitrine réfrigérée ventilée avec réserve
+ option vitrage relevable

CARACTÉRISTIQUES

| RÉFÉRENCE | TEMP. (°C) | LONGUEUR AVEC JOUES (MM) | LONGUEUR SANS JOUE (MM) | CAPACITÉ PLAQUES 600 X 400 (NB) | UISS. FRIGO À -10°C (W) | UISS. ÉLECTRIQUE (W) | PORTES DE RÉSERVE (NB) |
|-----------|-------------|--------------------------|-------------------------|---------------------------------|-------------------------|----------------------|------------------------|
| VCER085 | +3° / +7° C | 890 | 850 | 2 | 520 | 752 | 1 |
| VCER125 | +3° / +7° C | 1290 | 1250 | 3 | 585 | 945 | 1 |
| VCER165 | +3° / +7° C | 1690 | 1650 | 4 | 585 | 975 | 2 |
| VCER205 | +3° / +7° C | 2090 | 2050 | 5 | 966 | 1613 | 2 |
| VCER245 | +3° / +7° C | 2490 | 2450 | 6 | 966 | 1643 | 3 |

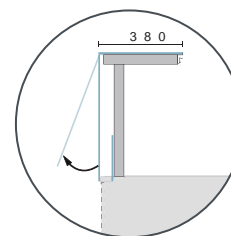

TARIFS DÉCORS

| RÉFÉRENCE | SANS DÉCOR | STRATIFIÉ | LAQUÉ |
|-----------|-------------|-------------|-------------|
| | PRIX € HT | PRIX € HT | PRIX € HT |
| VCER085 | 5089 | 5477 | 5546 |
| VCER125 | 5739 | 6132 | 6233 |
| VCER165 | 6427 | 6835 | 6957 |
| VCER205 | 7418 | 7835 | 8039 |
| VCER245 | 8317 | 8757 | 8932 |

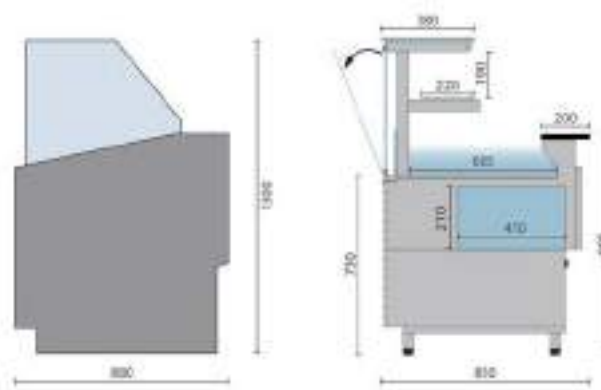

* Ambiance de fonctionnement
+25°C et 60% d'humidité

→ Voir détails des options pages 130 à 133

Gamme **CEOS** Les vitrines réfrigérées■ Version ventilée en angle extérieur sans réserve . **VCERAE**

- Froid ventilé
- Température +3 à +7°C . Classe 3M2*
- Gaz R452A
- Groupe logé ou sans groupe
- Détente par détendeur pour les modèles sans groupe
- Détente par capillaire pour les modèles groupe logé
- Régulation électronique
- Dégivrage naturel
- Évaporation automatique des eaux de dégivrage par résistance (sauf meubles sans groupe)
- Vitre frontale anti-condensation
- Vitrage latérale avec film anti-condensation
- Résistance anti-condensation frontale
- 1 étagère intermédiaire en verre non réfrigérée.



Angle ventilé externe 90°

CARACTÉRISTIQUES

| RÉFÉRENCE | TEMP. (°C) | LONGUEUR AVEC JOUES (MM) | LONGUEUR SANS JOUE (MM) | CAPACITÉ PLAQUES 600 X 400 (NB) | PUISS. FRIGO À -10°C (W) | PUISS. ÉLECTRIQUE (W) |
|-----------|-------------|--------------------------|-------------------------|---------------------------------|--------------------------|-----------------------|
| VCERAE45 | +3° / +7° C | 1045 | 1025 | 2 | 520 | 752 |
| VCERAE90 | +3° / +7° C | 1120 | 1100 | 3 | 585 | 945 |

TARIFS DÉCORS

| RÉFÉRENCE | SANS DÉCOR | STRATIFIÉ | LAQUÉ |
|-----------|------------|-----------|-----------|
| | PRIX € HT | PRIX € HT | PRIX € HT |
| VCERAE45 | 5612 | 6041 | 6197 |
| VCERAE90 | 8548 | 8988 | 9209 |

VCER AE45

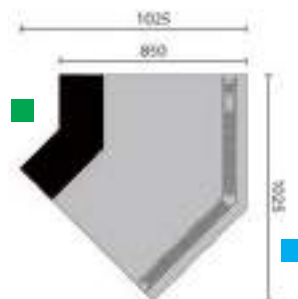

VCER AE90

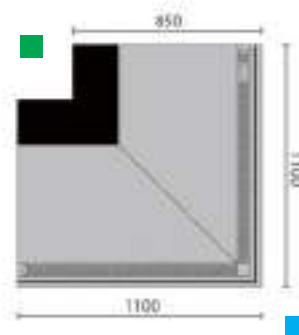

■ Côté client

■ Côté service

* Ambiance de fonctionnement
+25°C et 60% d'humidité

→ Voir détails des options pages 130 à 133

Gamme **CEOS** Les vitrines réfrigérées

■ Version Chocolat avec réserve . **VCERCH**

- Froid ventilé
- Hygrométrie réglée de 45 à 55 % par hygostat et résistance
- Température +14 à +16°C . Classe 3S*
- Gaz R452A
- Groupe logé
- Détente par capillaire
- Régulation électronique
- Dégivrage naturel
- Évaporation automatique des eaux de dégivrage par résistance
- Vitre frontale anti-condensation
- Vitrage latérale avec film anti-condensation
- Résistance anti-condensation frontale
- 1 étagère intermédiaire en verre non réfrigérée et non contrôlée en hygrométrie
- Fermeture arrière en plexiglas coulissant
- Réserve réfrigérée non réglée en hygrométrie



Vitrine réfrigérée - Version chocolat
hygrométrie réglée + option vitrage relevable



Fermeture arrière plexi en standard

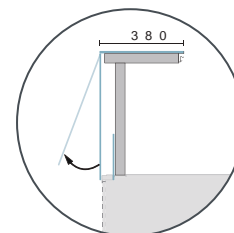

CARACTÉRISTIQUES

| RÉFÉRENCE | TEMP. (°C) | LONGUEUR AVEC JOUES (MM) | LONGUEUR SANS JOUE (MM) | CAPACITÉ PLAQUES 600 X 400 (NB) | PUISS. FRIGO À -10°C (W) | PUISS. ÉLECTRIQUE (W) | PORTES DE RÉSERVE (NB) |
|-----------|---------------|--------------------------|-------------------------|---------------------------------|--------------------------|-----------------------|------------------------|
| VCERCH85 | +14° / +16° C | 890 | 850 | 2 | 359 | 775 | 1 |
| VCERCH125 | +14° / +16° C | 1290 | 1250 | 3 | 520 | 930 | 1 |
| VCERCH165 | +14° / +16° C | 1690 | 1650 | 4 | 585 | 1129 | 2 |

TARIFS DÉCORS

| RÉFÉRENCE | SANS DÉCOR | STRATIFIÉ | LAQUÉ |
|-----------|-------------|-------------|-------------|
| | PRIX € HT | PRIX € HT | PRIX € HT |
| VCERCH85 | 5772 | 6160 | 6229 |
| VCERCH125 | 6444 | 6837 | 6938 |
| VCERCH165 | 7164 | 7572 | 7694 |

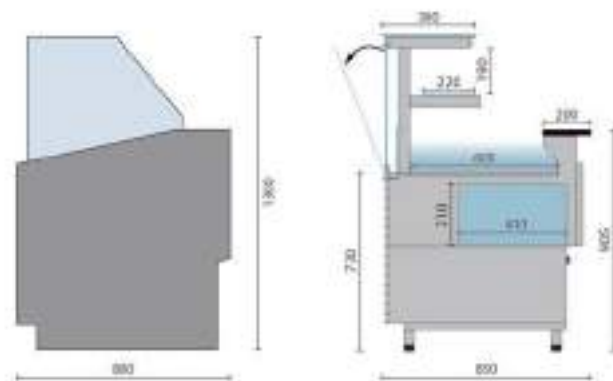

* Ambiance de fonctionnement
+25°C et 60% d'humidité

→ Voir détails des options pages 130 à 133

Gamme **CEOS** Les vitrines réfrigérées■ Version saladette avec réserve . **VCERSL**

- Froid ventilé
- Température +3 à +7°C . Classe 3M2*
- Gaz R452A
- Groupe logé
- Détente par capillaire
- Régulation électronique
- Dégivrage naturel
- Évaporation automatique des eaux de dégivrage par résistance
- Vitre frontale anti-condensation
- Vitrage latéral avec film anti-condensation
- Résistance anti-condensation frontale
- 1 étagère intermédiaire en verre non réfrigérée
- Fermeture arrière en plexiglas coulissant
- Exposition pour bacs gastronormes GN 1/1 hauteur 100 mm (non fournis).

Vitrine réfrigérée - Version saladette
+ option vitrage relevable

CARACTÉRISTIQUES

| RÉFÉRENCE | TEMP. (°C) | LONGUEUR AVEC JOUES (MM) | LONGUEUR SANS JOUE (MM) | CAPACITÉ BACS GN 1/1 (NB) | PUISS. FRIGO À -10°C (W) | PUISS. ÉLECTRIQUE (W) | PORTES DE RÉSERVE (NB) |
|-----------|-------------|--------------------------|-------------------------|---------------------------|--------------------------|-----------------------|------------------------|
| VCERSL125 | +3° / +7° C | 1290 | 1250 | 3 | 585 | 945 | 1 |
| VCERSL165 | +3° / +7° C | 1690 | 1650 | 4 | 585 | 975 | 2 |

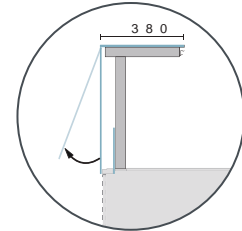

TARIFS DÉCORS

| RÉFÉRENCE | SANS DÉCOR | STRATIFIÉ | LAQUÉ |
|-----------|------------|-----------|-----------|
| | PRIX € HT | PRIX € HT | PRIX € HT |
| VCERSL125 | 5884 | 6278 | 6378 |
| VCERSL165 | 6604 | 7013 | 7134 |

* Ambiance de fonctionnement
+25°C et 60% d'humidité

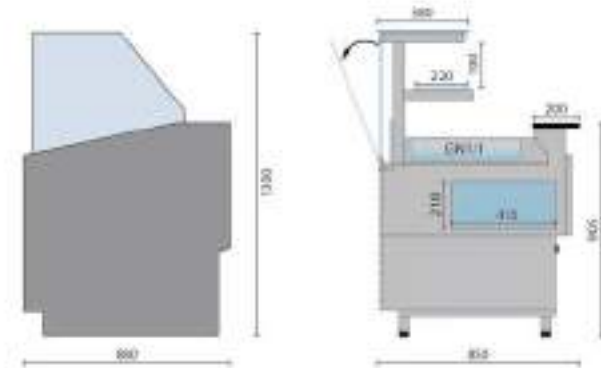

Ensemble décor laqué composé de : Vitrine bain marie, vitrine réfrigérée extérieur 90°, vitrines réfrigérées, meuble caisse avec tirette amovible PMR (sur demande)

→ Voir détails des options pages 130 à 133

Gamme **CEOS**

▶ LES VITRINES NEUTRES

■ Version neutre sans réserve . **VCEN**

- Espace de rangement ouvert côté service avec une étagère
- Espace ouvert sous le plateau d'exposition
- Tablette arrière en inox 200 mm
- Plateau d'exposition en inox profondeur 605 mm
- 1 étagère en verre non réfrigérée 220 mm
- Éclairage LED sur tous les niveaux
- Vitrage droit trempé rabattable.

Vitrine neutre
+ option vitrage relevable

CARACTÉRISTIQUES

| RÉFÉRENCE | TEMP. (°C) | LONGUEUR AVEC JOUES (MM) | LONGUEUR SANS JOUE (MM) | CAPACITÉ PLAQUES 600 X 400 (NB) | PUISS. ÉLECTRIQUE (W) |
|-----------|------------|--------------------------|-------------------------|---------------------------------|-----------------------|
| VCEN085 | NEUTRE | 890 | 850 | 2 | 32 |
| VCEN125 | NEUTRE | 1290 | 1250 | 3 | 50 |
| VCEN165 | NEUTRE | 1690 | 1650 | 4 | 68 |
| VCEN205 | NEUTRE | 2090 | 2050 | 5 | 86 |
| VCEN245 | NEUTRE | 2490 | 2450 | 6 | 104 |

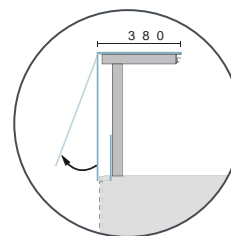

TARIFS DÉCORS

| RÉFÉRENCE | SANS DÉCOR | STRATIFIÉ | LAQUÉ |
|-----------|------------|-----------|-----------|
| | PRIX € HT | PRIX € HT | PRIX € HT |
| VCEN085 | 3283 | 3671 | 3740 |
| VCEN125 | 3727 | 4121 | 4222 |
| VCEN165 | 4369 | 4778 | 4899 |
| VCEN205 | 5127 | 5545 | 5748 |
| VCEN245 | 5933 | 6373 | 6548 |

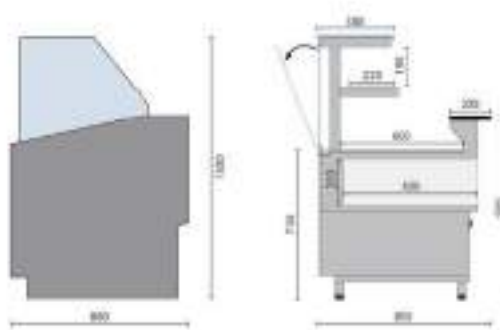

→ Voir détails des options pages 130 à 133

Gamme **CEOS** Les vitrines neutres■ Version neutre en angle extérieur . **VCENAE**

- Espace de rangement ouvert côté service avec une étagère
- Espace ouvert sous le plateau d'exposition
- Tablette arrière en inox 200 mm
- Plateau d'exposition en inox profondeur 605 mm
- 1 étagère en verre non réfrigérée 220 mm
- Éclairage LED sur tous les niveaux
- Vitrage droit trempé rabattable.



Angle neutre externe 90°

CARACTÉRISTIQUES

| RÉFÉRENCE | TEMP. (°C) | LONGUEUR AVEC JOUES (MM) | LONGUEUR SANS JOUE (MM) | CAPACITÉ PLAQUES 600 X 400 (NB) | PUISS. ÉLECTRIQUE (W) |
|-----------|------------|--------------------------|-------------------------|---------------------------------|-----------------------|
| VCENAE45 | NEUTRE | 1045 | 1025 | 2 | 32 |
| VCENAE90 | NEUTRE | 1120 | 1100 | 3 | 68 |

TARIFS DÉCORS

| RÉFÉRENCE | SANS DÉCOR | STRATIFIÉ | LAQUÉ |
|-----------|------------|-----------|-----------|
| | PRIX € HT | PRIX € HT | PRIX € HT |
| VCENAE45 | 6106 | 6535 | 6692 |
| VCENAE90 | 7074 | 7515 | 7735 |

VCEN AE45

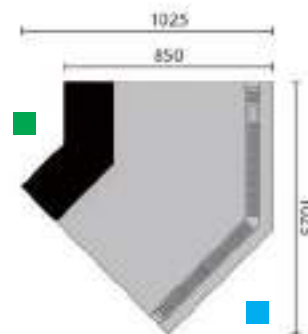

VCEN AE90

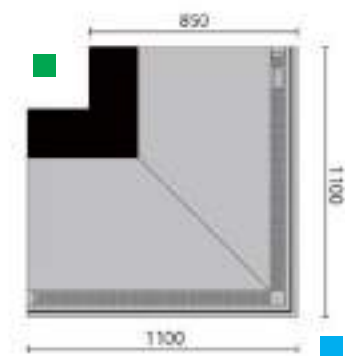

■ Côté client

■ Côté service



Ensemble décor laqué composé de : Vitrine réfrigérée, vitrine neutre en angle, meuble caisse PMR, tour viennoiserie

→ Voir détails des options pages 130 à 133

Gamme **CEOS** Les vitrines neutres

■ Version pain sans réserve . **VCEP**

- Espace de rangement ouvert côté service avec une étagère
- Espace ouvert sous le plateau d'exposition
- Tablette arrière en inox 200 mm
- Plateau d'exposition en inox profondeur 605 mm
- 1 étagère en verre non réfrigérée 220 mm
- Éclairage LED sur tous les niveaux
- Vitrage droit trempé rabattable
- Vitrage latéral avec film anti-condensation
- Caillebotis en bois dans l'exposition.

Idéal pour
la présentation
de pains spéciaux
sur caillebotis
en bois



Vitrine pain sans réserve
+ option vitrage relevable

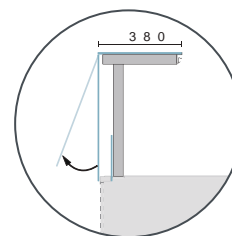

CARACTÉRISTIQUES

| RÉFÉRENCE | TEMP. (°C) | LONGUEUR AVEC JOUES (MM) | LONGUEUR SANS JOUE (MM) | CAPACITÉ PLAQUES 600 X 400 (NB) | PUISS. ÉLECTRIQUE (W) |
|-----------|------------|--------------------------|-------------------------|---------------------------------|-----------------------|
| VCEP125 | NEUTRE | 1290 | 1250 | 3 | 50 |
| VCEP165 | NEUTRE | 1690 | 1650 | 4 | 68 |

TARIFS DÉCORS

| RÉFÉRENCE | SANS DÉCOR | STRATIFIÉ | LAQUÉ |
|-----------|-------------|-------------|-------------|
| | PRIX € HT | PRIX € HT | PRIX € HT |
| VCEP125 | 4274 | 4668 | 4768 |
| VCEP165 | 4802 | 5211 | 5332 |

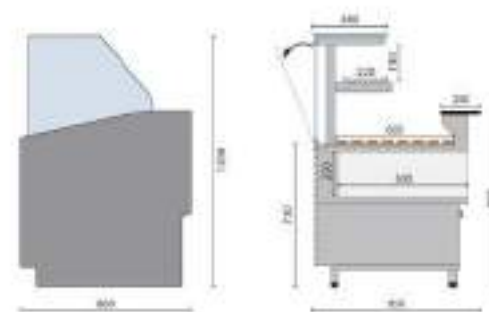

Ensemble composé de : vitrine plaque chauffante sans réserve, vitrine saladette avec réserve, meuble caisse sans pose-sacs en angle, vitrine réfrigérée ventilée avec réserve, meuble caisse PMR, tour viennoiserie et vitrine pain sans réserve

→ Voir détails des options pages 130 à 133

Gamme CEOS

▶ LES VITRINES ÉVÉNEMENTIELLES

■ Tour viennoiserie sans réserve . VCETV

- Espace de rangement ouvert côté service avec une étagère fixe
- Châssis en acier inox
- Plan de travail en granit gris « Pedras Salgadas »
- Vitrage droit trempé rabattable
- Éclairage LED.



Tour à viennoiserie

CARACTÉRISTIQUES

| RÉFÉRENCE | TEMP. (°C) | LONGUEUR AVEC JOUES (MM) | LONGUEUR SANS JOUE (MM) | CAPACITÉ PLAQUES 600 X 400 (NB) | PUISS. ÉLECTRIQUE (W) |
|-----------|------------|--------------------------|-------------------------|---------------------------------|-----------------------|
| VCETV50 | 500 | 540 | 3 | 3 | 50 |
| VCETV116 | 1164 | 1204 | 6 | 4 | 68 |

TARIFS DÉCORS

| RÉFÉRENCE | SANS DÉCOR | STRATIFIÉ | LAQUÉ |
|-----------|------------|-----------|-----------|
| | PRIX € HT | PRIX € HT | PRIX € HT |
| VCETV50 | 2151 | 2571 | 2647 |
| VCETV116 | 2390 | 2806 | 2968 |

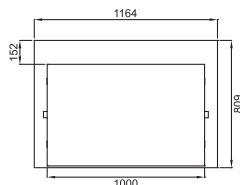
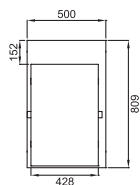
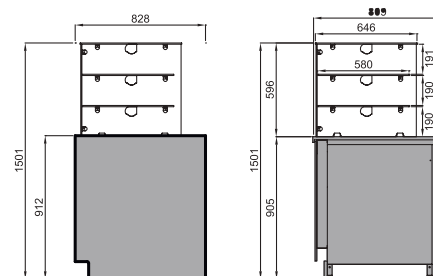

■ Côté client

■ Côté service



Ensemble décor laqué composé de : vitrines réfrigérées, meuble caisse PMR, meuble événementiel (sur demande) et tour viennoiserie

→ Voir détails des options pages 130 à 133

Gamme **CEOS**

▶ LES VITRINES CHAUDES

■ Version bain-marie sec . **VCEBMS**

- Espace de rangement ouvert côté service avec une étagère
- Température +65 à +85°C . Classe 3S
- Bain marie sec
- Chauffe par résistance
- Tablette arrière en inox 200 mm
- Éclairage LED
- Vitrage droit trempé rabattable
- Fermeture arrière en plexiglas coulissant
- Exposition pour bacs gastronormes GN 1/1 hauteur 100 mm (non fournis).

Vitrine bain-marie sec
+ option vitrage relevable

CARACTÉRISTIQUES

| RÉFÉRENCE | TEMP. (°C) | LONGUEUR AVEC JOUES (MM) | LONGUEUR SANS JOUE (MM) | CAPACITÉ BACS GN 1/1 (NB) | PUISS. ÉLECTRIQUE (W) |
|-----------|---------------|--------------------------|-------------------------|---------------------------|-----------------------|
| VCEBMS085 | +65° / +85° C | 890 | 850 | 2 | 553 |
| VCEBMS125 | +65° / +85° C | 1290 | 1250 | 3 | 1071 |
| VCEBMS165 | +65° / +85° C | 1690 | 1650 | 4 | 1089 |

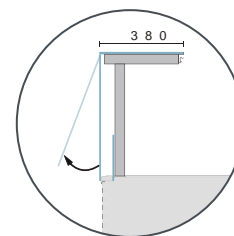

TARIFS DÉCORS

| RÉFÉRENCE | SANS DÉCOR | STRATIFIÉ | LAQUÉ |
|-----------|------------|-----------|-----------|
| | PRIX € HT | PRIX € HT | PRIX € HT |
| VCEBMS085 | 4658 | 5046 | 5115 |
| VCEBMS125 | 5472 | 5865 | 5966 |
| VCEBMS165 | 6313 | 6722 | 6843 |

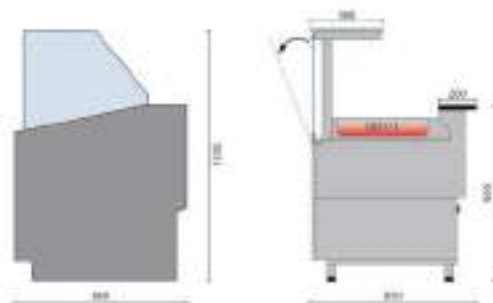

Ensemble décor stratifié composé de : vitrine bain marie, vitrine réfrigérée extérieur 90°, vitrine réfrigérée, meuble caisse avec tirette amovible PMR (sur demande)

→ Voir détails des options pages 130 à 133

Gamme **CEOS** Les vitrines chaudes■ Version plaque chauffante . **VCETA**

- Espace de rangement ouvert côté service avec une étagère
- Température +65 à +85°C . Classe 3S
- Plateau d'exposition en inox profondeur 540 mm
- Chauffe par résistance
- Tablette arrière en inox 200 mm
- Éclairage LED
- Vitrage droit trempé rabattable
- Fermeture arrière en plexiglas coulissant



Fermeture arrière plexi en standard

Vitrine plaque chauffante sans réserve
+ option vitrage relevable

CARACTÉRISTIQUES

| RÉFÉRENCE | TEMP. (°C) | LONGUEUR AVEC JOUES (MM) | LONGUEUR SANS JOUE (MM) | PUISS. ÉLECTRIQUE (W) |
|-----------|---------------|--------------------------|-------------------------|-----------------------|
| VCETA085 | +65° / +85° C | 890 | 850 | 553 |
| VCETA125 | +65° / +85° C | 1290 | 1250 | 1071 |
| VCETA165 | +65° / +85° C | 1690 | 1650 | 1089 |

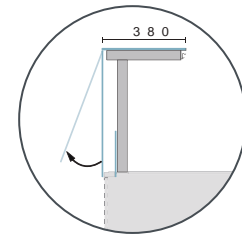

TARIFS DÉCORS

| RÉFÉRENCE | SANS DÉCOR | STRATIFIÉ | LAQUÉ |
|-----------|------------|-----------|-----------|
| | PRIX € HT | PRIX € HT | PRIX € HT |
| VCETA085 | 4528 | 4916 | 4985 |
| VCETA125 | 5155 | 5548 | 5649 |
| VCETA165 | 5977 | 6386 | 6507 |

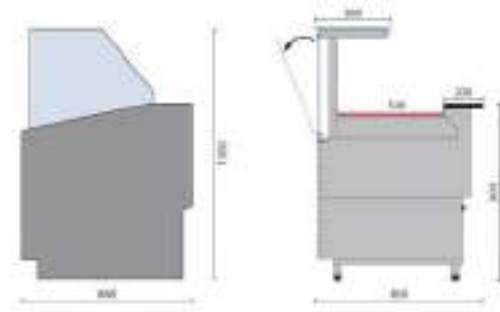
Ensemble décor stratifié composé de : vitrines réfrigérées,
vitrine réfrigérée 4 niveaux Rivoli, meuble caisse PMR,
meuble événementiel et tour viennoiserie.

→ Voir détails des options pages 130 à 133

Gamme **CEOS**

▶ LES MEUBLES CAISSE

■ Meubles caisse pour personnes à mobilité réduite . **VCEPMR**

- Espace de rangement ouvert côté service avec une étagère fixe
- Châssis en acier inox
- Plan de travail en granit gris « Pedras Salgadas »



Meuble caisse PMR

CARACTÉRISTIQUES

| RÉFÉRENCE | LONGUEUR AVEC JOUES (MM) | LONGUEUR SANS JOUE (MM) |
|-----------|--------------------------|-------------------------|
| VCEPMR75 | 750 | 790 |
| VECPMR116 | 1164 | 1204 |
| VCEPMRI90 | 1260 | 1240 |

TARIFS DÉCORS

| RÉFÉRENCE | SANS DÉCOR | STRATIFIÉ | LAQUÉ |
|-----------|------------|-----------|-----------|
| | PRIX € HT | PRIX € HT | PRIX € HT |
| VCEPMR75 | 1879 | 2295 | 2371 |
| VECPMR116 | 2614 | 3020 | 3183 |
| VCEPMRI90 | 3171 | 3537 | 3707 |

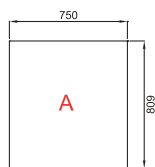
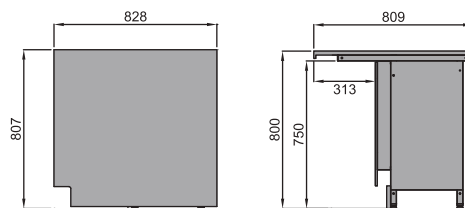

VCEPMR75

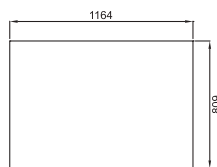

VECPMR116

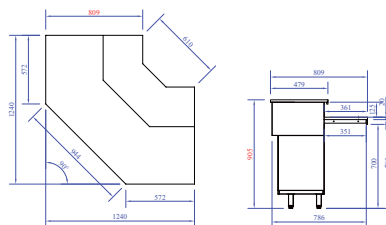

VCEPMRI90

■ Côté client

■ Côté service

→ Voir détails des options pages 130 à 133

Gamme **CEOS** Les meubles caisse■ Meubles caisse sans pose-sacs . **VCEM**

- Espace de rangement ouvert côté service avec une étagère fixe
- Châssis en acier inox
- Plan de travail en granit gris « Pedras Salgadas »

CARACTÉRISTIQUES

| RÉFÉRENCE | LONGUEUR AVEC JOUES (MM) | LONGUEUR SANS JOUE (MM) |
|-----------|--------------------------|-------------------------|
| VCEM75 | 750 | 790 |
| VECM116 | 1164 | 1204 |
| VCEMCAE90 | 940 | 900 |
| VCEMAI90 | 1230 | 1190 |

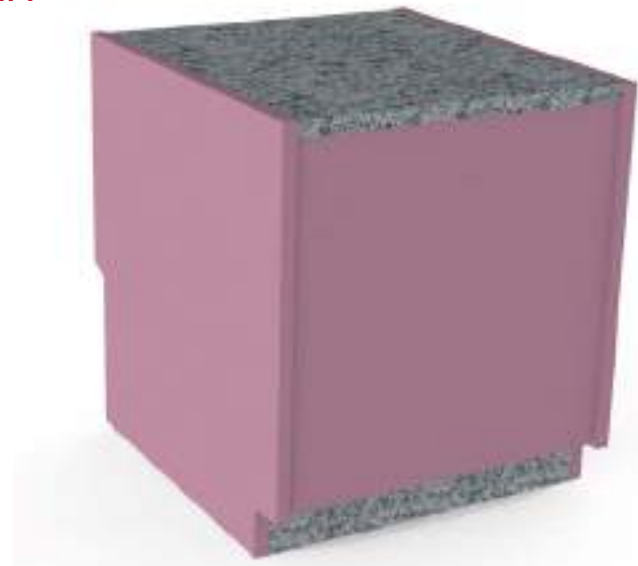

Meuble caisse sans pose-sacs

TARIFS DÉCORS

| RÉFÉRENCE | SANS DÉCOR | STRATIFIÉ | LAQUÉ |
|-----------|------------|-----------|-----------|
| | PRIX € HT | PRIX € HT | PRIX € HT |
| VCEM75 | 1731 | 2151 | 2228 |
| VECM116 | 2103 | 2519 | 2681 |
| VCEMCAE90 | 2597 | 2925 | 3421 |
| VCEMAI90 | 2692 | 2955 | 3216 |

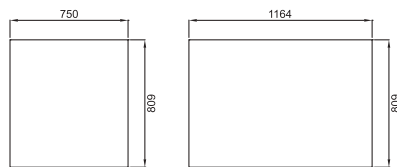
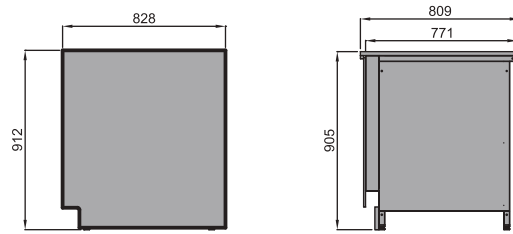

VCEM75

VCEM116

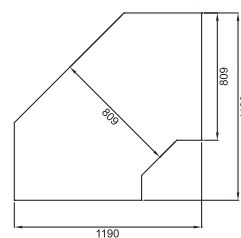

VCEMCAE90

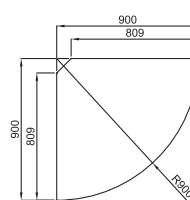

VCEMAI90

■ Côté client

■ Côté service

→ Voir détails des options pages 130 à 133

Gamme CEOS

► LES OPTIONS Vitrages . Éclairage . Tablette de services . Technique . Divers

■ Vitrages - Éclairage - Tablettes

| OPTIONS * | VITRAGE BAS (soit 1150 mm) | VITRAGE RELEVABLE | TABLETTE ARRIÈRE GRANIT GRIS | TABLETTE ARRIÈRE GRANIT NOIR | ÉCLAIRAGE PLINTHE | PLINTHE GRANIT GRIS | PLINTHE GRANIT NOIR | SURFACE D'EXPOSITION LAQUÉE |
|--|-------------------------------|-------------------|------------------------------|------------------------------|-------------------|---------------------|---------------------|-----------------------------|
| | PRIX € HT | PRIX € HT | PRIX € HT | PRIX € HT | PRIX € HT | PRIX € HT | PRIX € HT | PRIX € HT |
| VCER Version réfrigérée ventilée avec réserve page 118 | | | | | | | | |
| VCER085 | 190 | 483 | 97 | 194 | 116 | 43 | 56 | 215 |
| VCER125 | 274 | 420 | 159 | 276 | 146 | 86 | 95 | 246 |
| VCER165 | 409 | 325 | 203 | 349 | 192 | 160 | 131 | 278 |
| VCER205 | 310 | 1007 | 250 | 440 | 239 | 185 | 162 | 306 |
| VCER245 | 345 | 1015 | 276 | 507 | 284 | 198 | 239 | 343 |
| VCERAE Version angle réfrigérée ventilée sans réserve page 119 | | | | | | | | |
| VCER AE45 | 474 | 948 | 41 | 65 | 192 | 13 | 28 | 291 |
| VCER AE90 | 810 | 670 | 78 | 136 | 239 | 43 | 136 | 323 |
| VCERCH Version Chocolat réfrigérée ventilée avec réserve page 120 | | | | | | | | |
| VCERCH085 | 190 | 483 | 97 | 194 | 116 | 43 | 56 | 215 |
| VCERCH125 | 274 | 420 | 159 | 276 | 146 | 86 | 95 | 246 |
| VCERCH165 | 409 | 325 | 203 | 349 | 192 | 160 | 131 | 278 |
| VCERSL Version saladette ventilé avec réserve page 121 | | | | | | | | |
| VCERSL125 | 274 | 420 | 159 | 276 | 146 | 86 | 95 | 246 |
| VCERSL165 | 409 | 325 | 203 | 349 | 192 | 160 | 131 | 278 |
| VCEN Version neutre sans réserve page 122 | | | | | | | | |
| VCEN085 | 190 | 483 | 97 | 194 | 116 | 43 | 56 | 215 |
| VCEN125 | 274 | 420 | 159 | 276 | 146 | 86 | 95 | 246 |
| VCEN165 | 409 | 325 | 203 | 349 | 192 | 160 | 131 | 278 |
| VCEN205 | 310 | 1007 | 250 | 440 | 239 | 185 | 162 | 306 |
| VCEN245 | 345 | 1015 | 276 | 507 | 284 | 198 | 239 | 343 |
| VCENAE Version angle neutre sans réserve page 123 | | | | | | | | |
| VCEN AE45 | 474 | 948 | 41 | 65 | 192 | 13 | 28 | 291 |
| VCEN AE90 | 810 | 670 | 78 | 136 | 239 | 43 | 136 | 323 |
| VCEP Version pain sans réserve page 124 | | | | | | | | |
| VCEP125 | 274 | 420 | 159 | 276 | 146 | 86 | 95 | 246 |
| VCEP165 | 409 | 325 | 203 | 349 | 349 | 160 | 131 | 278 |
| VCETV Tour viennoiserie sans réserve page 125 | | | | | | | | |
| VCETV075 | - | - | - | 862 | 116 | - | 80 | - |
| VCETV116 | - | - | - | 1222 | 146 | - | 114 | - |

* Prix options valable uniquement avec l'achat du produit.

Gamme **CEOS** LES OPTIONS ■ Vitrages - Éclairage - Tablettes

| OPTIONS * | VITRAGE BAS (soit 1150 mm) | VITRAGE RELEVABLE | TABLETTE ARRIÈRE GRANIT GRIS | TABLETTE ARRIÈRE GRANIT NOIR | ÉCLAIRAGE PLINTHE | PLINTHE GRANIT GRIS | PLINTHE GRANIT NOIR | SURFACE D'EXPOSITION LAQUÉE |
|--|-------------------------------|-------------------|---------------------------------|---------------------------------|----------------------|------------------------|------------------------|-----------------------------------|
| | PRIX € HT | PRIX € HT | PRIX € HT | PRIX € HT | PRIX € HT | PRIX € HT | PRIX € HT | PRIX € HT |
| VCEBMS Version bain-marie sec sans réserve page 126 | | | | | | | | |
| VCEBMS085 | 190 | 483 | 97 | 194 | 116 | 43 | 56 | 215 |
| VCEBMS125 | 274 | 420 | 159 | 276 | 146 | 86 | 95 | 246 |
| VCEBMS165 | 409 | 325 | 203 | 349 | 192 | 160 | 131 | 278 |
| VCETA Version plaque chauffante sans réserve page 127 | | | | | | | | |
| VCETA085 | 190 | 483 | 97 | 194 | 116 | 43 | 56 | 215 |
| VCETA125 | 274 | 420 | 159 | 276 | 146 | 86 | 95 | 246 |
| VCETA165 | 409 | 325 | 203 | 349 | 192 | 160 | 131 | 278 |
| VCEPMR Meubles caisse PMR page 128 | | | | | | | | |
| VCEPMR75 | - | - | - | 817 | 116 | - | 80 | - |
| VCEPMR116 | - | - | - | 1048 | 146 | - | 114 | - |
| VCEPMRAI90 | - | - | - | 1395 | 146 | - | 88 | - |
| VCEM Meubles caisse sans pose-sacs page 129 | | | | | | | | |
| VCEM75 | - | - | - | 707 | 116 | - | 80 | - |
| VCEM116 | - | - | - | 1067 | 146 | - | 114 | - |
| VCEMCAE90 | - | - | - | 1211 | 192 | - | 196 | - |
| VCEMAI90 | - | - | - | 1496 | 146 | - | 88 | - |

* Prix options valable uniquement avec l'achat du produit.

Gamme CEOS LES OPTIONS ■ Technique - Divers

| OPTIONS * | GRUPE À DISTANCE NON FOURNI | BAC RÉÉVAP. POUR VERSION SANS GROUPE | FERMETURE ARRIÈRE | ÉTAGÈRE INTERMÉDIAIRE | KIT GLISSIÈRES PAR PORTE DE RÉSERVE RÉFRIGÉRÉE | KIT ROULETTES | SÉPARATION MOBILE BASSE | PRISE 220 V |
|--|-----------------------------|--------------------------------------|-------------------|-----------------------|--|---------------|-------------------------|-------------|
| | PRIX € HT | PRIX € HT | PRIX € HT | PRIX € HT | PRIX € HT | PRIX € HT | PRIX € HT | PRIX € HT |
| VCER Version réfrigérée ventilée avec réserve page 118 | | | | | | | | |
| VCER085 | - 332 | 287 | 67 | 289 | 108 | 56 | 50 | 110 |
| VCER125 | - 425 | 287 | 90 | 300 | 108 | 56 | 50 | 110 |
| VCER165 | - 425 | 287 | 121 | 313 | 216 | 56 | 50 | 110 |
| VCER205 | - 425 | 287 | 155 | 478 | 216 | 84 | 50 | 110 |
| VCER245 | - 332 | 287 | 157 | 496 | 325 | 84 | 50 | 110 |
| VCERAE Version angle réfrigérée ventilée sans réserve page 119 | | | | | | | | |
| VCER AE45 | - 435 | - | 67 | 632 | - | 80 | - | 110 |
| VCER AE90 | - 422 | - | 90 | 653 | - | 80 | - | 110 |
| VCERCH Version Chocolat réfrigérée ventilée avec réserve page 120 | | | | | | | | |
| VCERCH085 | - 332 | - | 67 | 289 | 108 | 56 | 50 | 110 |
| VCERCH125 | - 425 | - | 90 | 300 | 108 | 56 | 50 | 110 |
| VCERCH165 | - 425 | - | 121 | 313 | 216 | 56 | 50 | 110 |
| VCERSL Version saladette ventilé avec réserve page 121 | | | | | | | | |
| VCERSL125 | - 425 | 287 | 90 | 300 | 108 | 56 | 50 | 110 |
| VCERSL165 | - 425 | 287 | 121 | 313 | 216 | 56 | 50 | 110 |
| VCEN Version neutre sans réserve page 122 | | | | | | | | |
| VCEN085 | - | - | 67 | 289 | - | 56 | 50 | 110 |
| VCEN125 | - | - | 90 | 300 | - | 56 | 50 | 110 |
| VCEN165 | - | - | 121 | 313 | - | 56 | 50 | 110 |
| VCEN205 | - | - | 155 | 478 | - | 84 | 50 | 110 |
| VCEN245 | - | - | 157 | 496 | - | 84 | 50 | 110 |
| VCENAE Version angle neutre sans réserve page 123 | | | | | | | | |
| VCEN AE45 | - | - | 67 | 632 | - | 80 | - | 110 |
| VCEN AE90 | - | - | 90 | 653 | - | 80 | - | 110 |
| VCEP Version pain sans réserve page 124 | | | | | | | | |
| VCEP125 | - | - | 90 | 300 | - | 56 | - | 110 |
| VCEP165 | - | - | 121 | 313 | - | 56 | - | 110 |
| VCETV Tour viennoiserie sans réserve page 125 | | | | | | | | |
| VCETV075 | - | - | - | - | - | 118 | - | 110 |
| VCETV116 | - | - | - | - | - | 118 | - | 110 |

* Prix options valable uniquement avec l'achat du produit.

Gamme **CEOS** LES OPTIONS ■ Technique - Divers

| OPTIONS * | GROUPE À DISTANCE NON FOURNI | BAC RÉÉVAP. POUR VERSION SANS GROUPE | FERMETURE ARRIÈRE | ÉTAGÈRE SUPPLÉMENTAIRE | KIT GLISSIÈRES PAR PORTE DE RÉSERVE RÉFRIGÉRÉE | KIT ROULETTES | SÉPARATION MOBILE BASSE | PRISE 220 V |
|---------------|---|--------------------------------------|-------------------|------------------------|--|---------------|-------------------------|-------------|
| | PRIX € HT | PRIX € HT | PRIX € HT | PRIX € HT | PRIX € HT | PRIX € HT | PRIX € HT | PRIX € HT |
| VCEBMS | Version bain-marie sec sans réserve page 126 | | | | | | | |
| VCEBMS085 | - | - | 67 | 289 | - | 56 | - | 110 |
| VCEBMS125 | - | - | 90 | 300 | - | 56 | - | 110 |
| VCEBMS165 | - | - | 121 | 313 | - | 56 | - | 110 |
| VCETA | Version plaque chauffante sans réserve page 127 | | | | | | | |
| VCETA085 | - | - | 67 | 289 | - | 56 | - | 110 |
| VCETA125 | - | - | 90 | 300 | - | 56 | - | 110 |
| VCETA165 | - | - | 121 | 313 | - | 56 | - | 110 |
| VCEPMR | Meubles caisse PMR page 128 | | | | | | | |
| VCEPMR75 | - | - | - | - | - | 118 | - | 110 |
| VCEPMR116 | - | - | - | - | - | 118 | - | 110 |
| VCEPMRAI90 | - | - | - | - | - | 168 | - | 110 |
| VCEM | Meubles caisse sans pose-sacs page 129 | | | | | | | |
| VCEM75 | - | - | - | - | - | 118 | - | 110 |
| VCEM116 | - | - | - | - | - | 118 | - | 110 |
| VCEMCAE90 | - | - | - | - | - | 118 | - | 110 |
| VCEMAI90 | - | - | - | - | - | 168 | - | 110 |

* Prix options valable uniquement avec l'achat du produit.

GAMME DAISY



SPÉCIFICITÉS

- Gamme complète avec une hauteur de chargement de 140 mm et une profondeur d'exposition de 720 mm
- Vitrage relevable par pistons
- L'unique gamme proposant une vitrine réfrigérée avec une étagère réfrigérée



PRÉCONISATION

- Pour tous les commerces de vente à emporter, les pâtisseries et les traiteurs haut de gamme.

VITRINES RÉFRIGÉRÉES

6 typologies de vitrines réfrigérées avec ou sans réserve réfrigérée :

- **Vitrine self-service** pour présenter les produits emballés
- **Vitrine réfrigérée**
- **Vitrine réfrigérée avec étagère réfrigérée** pour exposer les produits spéciaux
- **Vitrine saladette** pour les plats traiteurs ou la préparation de sandwiches à la demande
- **Vitrine chocolat** avec contrôle de l'hygrométrie pour une conservation optimale
- **Vitrine crèmes glacées** pour les glaces en bacs inox.



“Oubliez tout ce que vous avez déjà vu”

MEUBLES CAISSE

Le meuble caisse est le lieu d'échange avec votre clientèle. Nous vous proposons une large gamme de meubles caisse **droit ou en angle, avec ou sans pose-sacs**, disponibles aussi en version PMR.

VITRINES CHAUDES

3 versions :

- **Bain-marie** pour la présentation de plats préparés
- **Plaque chaude** pour le maintien en température des pizzas, quiches ...
- **Chaude ventilée** avec apport d'humidité pour la présentation de produits chauds sensibles au dessèchement (volaille).



MEUBLE ÉVÉNEMENTIEL

- **Vitrine neutre service arrière** pour la présentation de viennoiseries.

MEUBLE NEUTRE

- **Vitrine neutre service arrière** avec tablette en verre

► Ensemble composé de :

- | | |
|--|---|
| ① Vitrine crème glacée - DAIRSG P145 | ⑤ Meuble caisse événementiel - DAICEV P147 |
| ② Vitrine réfrigérée ventilée avec réserve - DAIRTV P142 | ⑥ Meuble caisse PMR - DAIPMR P151 |
| ③ Vitrine saladette ventilée - DAIRSSL P144 | ⑦ Vitrine neutre fermée - DAINA P146 |
| ④ Vitrine réfrigérée self-service ventilée sans réserve - DAIRSVSF P152 | ⑧ Vitrine chaude bain-marie - DAIBM P148 |

GAMME DAISY



- 2 choix de **décors** possibles
- Décor **Laqué RAL international**



Décor

D

Décor droit dans l'alignement du vitrage en MDF laqué (teinte RAL à déterminer).



Décor

S

Décor en MDF laqué (teinte RAL à déterminer).

Un choix infini de coloris sur le nuancier RAL



Retrouvez en détail ces nuances pages 616/617

GAMME DAISY - Les décors

“ *Daisy, le design et la technologie
au service de vos plus belles créations* ”



Caractéristiques générales

- Meubles canalisables
- Exposition inox
- Extérieur de cuve en acier plastifié type « skinplate » gris
- Châssis en acier laqué gris clair
- Espace de rangement ouvert (côté service) avec une étagère intermédiaire sur les modèles sans réserve
- Tablette arrière en inox 230 mm
- Plateau d'exposition en inox profondeur 720 mm
- Montants et profilés en aluminium
- 1 étagère vitrée non réfrigérée 300 mm
- Éclairage LED de l'exposition
- Structure vitrée livrée monté
- Vitrage droit trempé relevable par piston hydraulique
- Plinthe de façade en inox avec éclairage LED
- Joues en MDF laqué teinte RAL à déterminer
- Décor D : décor droit dans l'alignement du vitrage en MDF laqué (teinte RAL à déterminer) ou stratifié (6 teintes bois au choix)
- Décor S : décor en MDF laqué (teinte RAL à déterminer).

• L'AVIS DU PRO •

Profitez d'une vraie étagère intermédiaire réfrigérée avec les vitrines DAIRSV2 (p141) et DAIRTV2 (p143)

Gamme DAISY

▶ LES VITRINES RÉFRIGÉRÉES

■ Version réfrigérée self-service ventilée sans réserve . DAIRSVSF

- Froid ventilé
- Température +2 à +4°C . Classe 3M2*
- Groupe logé
- Détente par capillaire pour les versions groupe logé
- Gaz R452A
- Régulation électronique
- Dégivrage naturel
- Évaporation automatique des eaux de dégivrage par résistance (sauf meubles sans groupe)
- Vitre anti-condensation
- Résistance anti-condensation.



Vitrine réfrigérée self-service
Ventilée sans réserve

CARACTÉRISTIQUES

| RÉFÉRENCE | TEMP. (°C) | LONGUEUR AVEC JOUES (MM) | LONGUEUR SANS JOUE (MM) | SURFACE EXPOSITION (M²) | PUISS. FRIGO À -10°C (W) | PUISS. ABSORBÉE (W) |
|--------------|------------|--------------------------|-------------------------|-------------------------|--------------------------|---------------------|
| DAIRSVSF940 | +2°/+4°C | 997 | 937 | 0,67 | 560 | 890 |
| DAIRSVSF1250 | +2°/+4°C | 1310 | 1250 | 0,90 | 830 | 1070 |
| DAIRSVSF1562 | +2°/+4°C | 1622 | 1562 | 1,12 | 880 | 1296 |
| DAIRSVSF1875 | +2°/+4°C | 1935 | 1875 | 1,35 | 1100 | 1470 |
| DAIRSVSF2500 | +2°/+4°C | 2560 | 2500 | 1,80 | 1280 | 1514 |

TARIFS DÉCORS LAQUÉS

| RÉFÉRENCE | DÉCOR D | DÉCOR S |
|--------------|-------------|-------------|
| | PRIX € HT | PRIX € HT |
| DAIRSVSF940 | 4538 | 4627 |
| DAIRSVSF1250 | 5089 | 5181 |
| DAIRSVSF1562 | 5665 | 5753 |
| DAIRSVSF1875 | 6647 | 6766 |
| DAIRSVSF2500 | 7797 | 7909 |

* Ambiance de fonctionnement
+25°C et 60% d'humidité

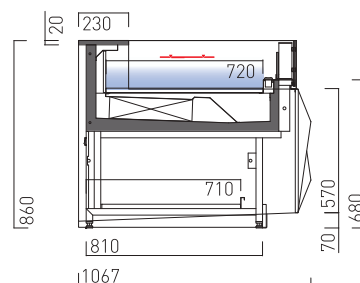

Ensemble décor D composé de : vitrine réfrigérée, tour viennoiserie, meuble caisse intérieur 90° PMR avec rallonge à droite (sur demande), meuble caisse événementiel, vitrine réfrigérée, panetière Paneco et meuble de vente bas

→ Voir détails des options pages 154 à 157

Gamme **DAISY** Les vitrines réfrigérées■ Version réfrigérée ventilée sans réserve . **DAIRSV**

- Froid ventilé
- Température +2 à +4°C . Classe 3M2*
- Groupe logé ou sans groupe
- Détente par détendeur pour les versions sans groupe et groupe tropicalisé
- Détente par capillaire pour les versions groupe logé
- Gaz R452A
- Régulation électronique
- Dégivrage naturel
- Évaporation automatique des eaux de dégivrage par résistance (sauf meubles sans groupe)
- Vitre anti-condensation
- Résistance anti-condensation
- Étagère intermédiaire non réfrigérée.

Vitrine réfrigérée
Ventilée sans réserve

Vitrage relevable par piston pour une facilité de nettoyage accrue

CARACTÉRISTIQUES

| RÉFÉRENCE | TEMP. (°C) | LONGUEUR AVEC JOUES (MM) | LONGUEUR SANS JOUE (MM) | SURFACE EXPOSITION (M ²) | UISS. FRIGO À -10°C (W) | UISS. ABSORBÉE (W) |
|------------|------------|--------------------------|-------------------------|--------------------------------------|-------------------------|--------------------|
| DAIRSV940 | +2°/+4°C | 997 | 937 | 0,67 | 560 | 890 |
| DAIRSV1250 | +2°/+4°C | 1310 | 1250 | 0,90 | 830 | 1070 |
| DAIRSV1562 | +2°/+4°C | 1622 | 1562 | 1,12 | 880 | 1296 |
| DAIRSV1875 | +2°/+4°C | 1935 | 1875 | 1,35 | 1100 | 1470 |
| DAIRSV2500 | +2°/+4°C | 2560 | 2500 | 1,80 | 1280 | 1514 |

TARIFS DÉCORS LAQUÉS

| RÉFÉRENCE | DÉCOR | |
|------------|-------------|-------------|
| | D | S |
| | PRIX € HT | PRIX € HT |
| DAIRSV940 | 5318 | 5393 |
| DAIRSV1250 | 6021 | 6099 |
| DAIRSV1562 | 6973 | 7055 |
| DAIRSV1875 | 8063 | 8171 |
| DAIRSV2500 | 9304 | 9429 |

Option groupe tropicalisé / Classe 4 / + 32°C voir p 156.

* Ambiance de fonctionnement +25°C et 60% d'humidité

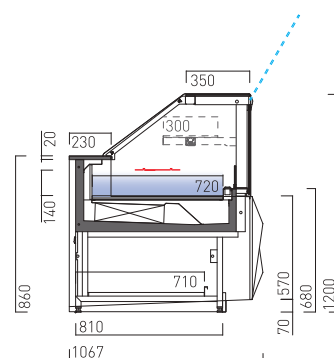

Ensemble décor S composé de : meuble caisse PMR, vitrines réfrigérées

→ Voir détails des options pages 154 à 157

Gamme **DAISY** Les vitrines réfrigérées

■ Angle réfrigéré ventilé sans groupe et sans réserve. **DAIIR / DAIER**

- Froid ventilé
- Température +2 à +4°C . Classe 3M2*
- Sans groupe
- Détente par détendeur
- Gaz R452A
- Régulation électronique
- Dégivrage naturel
- Vitre anti-condensation
- Résistance anti-condensation
- Étagère intermédiaire non réfrigérée.



Angle réfrigéré ventilé 45°
sans groupe et sans réserve

CARACTÉRISTIQUES

| RÉFÉRENCE | TEMP. (°C) | LONGUEUR SANS JOUE (MM) | SURFACE EXPOSITION (M²) | PUISS. FRIGO À -10°C (W) | PUISS. ABSORBÉE (W) |
|-----------|------------|-------------------------|-------------------------|--------------------------|---------------------|
| DAIIR45 | +2°/+4°C | 1358 | 0,35 | 982 | 1130 |
| DAIIR90 | +2°/+4°C | 1584 | 0,7 | 1170 | 1420 |
| DAIER45 | +2°/+4°C | 865 | 0,25 | 700 | 1680 |
| DAIER90 | +2°/+4°C | 1150 | 0,5 | 932 | 1805 |

TARIFS DÉCORS LAQUÉS

| RÉFÉRENCE | DÉCOR D | | DÉCOR S | |
|-----------|--------------|--|--------------|--|
| | PRIX € HT | | PRIX € HT | |
| DAIIR45 | 6924 | | 7015 | |
| DAIIR90 | 12286 | | 12497 | |
| DAIER45 | 5984 | | 6056 | |
| DAIER90 | 8858 | | 8912 | |

Option groupe tropicalisé / Classe 4 / + 32°C voir p 156.

* Ambiance de fonctionnement +25°C et 60% d'humidité

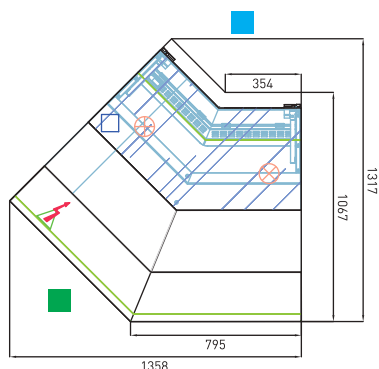
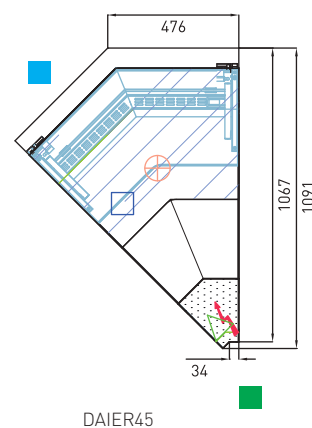

DAIIR45

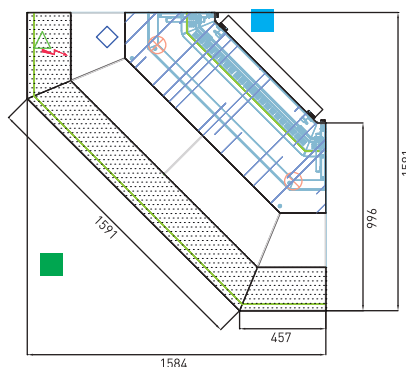

DAIIR90

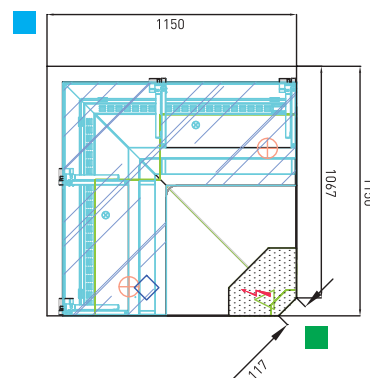

DAIER90

→ Voir détails des options pages 154 à 157

Gamme **DAISY** Les vitrines réfrigérées■ Version ventilée sans réserve avec étagère réfrigérée . **DAIRSV2**

- Froid ventilé
- Température +2 à +4°C . Classe 3M2*
- Groupe logé ou sans groupe
- Détente par détendeur pour les versions sans groupe, avec réserve et groupe tropicalisé
- Détente par capillaire pour les versions groupe logé
- Réserve réfrigérée avec régulation et évaporateur indépendant
- Gaz R452A
- Régulation électronique
- Dégivrage naturel
- Évaporation automatique des eaux de dégivrage par résistance (sauf meubles sans groupe)
- Vitre anti-condensation
- Résistance anti-condensation
- Étagère intermédiaire réfrigérée +6°C / +8°C.



Étagère intermédiaire réfrigérée +6°C / +8°C

Vitrine réfrigérée
Ventilée sans réserve avec étagère réfrigérée

CARACTÉRISTIQUES

| RÉFÉRENCE | TEMP. (°C) | LONGUEUR AVEC JOUES (MM) | LONGUEUR SANS JOUE (MM) | SURFACE EXPOSITION (M²) | PUISS. FRIGO À -10°C (W) | PUISS. ABSORBÉE (W) |
|--------------|------------|--------------------------|-------------------------|-------------------------|--------------------------|---------------------|
| DAIRSV2 940 | +2°/+4°C | 997 | 937 | 0,67 | 560 | 890 |
| DAIRSV2 1250 | +2°/+4°C | 1310 | 1250 | 0,90 | 830 | 1070 |
| DAIRSV2 1562 | +2°/+4°C | 1622 | 1562 | 1,12 | 880 | 1296 |
| DAIRSV2 1875 | +2°/+4°C | 1935 | 1875 | 1,35 | 1100 | 1470 |
| DAIRSV2 2500 | +2°/+4°C | 2560 | 2500 | 1,80 | 1280 | 1514 |

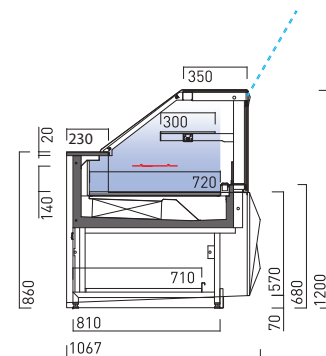

TARIFS DÉCORS LAQUÉS

| RÉFÉRENCE | DÉCOR D | DÉCOR S |
|--------------|--------------|--------------|
| | PRIX € HT | PRIX € HT |
| DAIRSV2 940 | 5884 | 5970 |
| DAIRSV2 1250 | 6686 | 6819 |
| DAIRSV2 1562 | 7791 | 7937 |
| DAIRSV2 1875 | 9038 | 9193 |
| DAIRSV2 2500 | 10444 | 10626 |

Option groupe tropicalisé / Classe 4 / + 32°C voir p 156.

* Ambiance de fonctionnement +25°C et 60% d'humidité



Ensemble décor S composé de :
meuble caisse PMR , vitrines réfrigérées

→ Voir détails des options pages 154 à 157

Gamme **DAISY** Les vitrines réfrigérées

■ Version ventilée avec réserve . **DAIRTV**

- Froid ventilé
- Température +2 à +4°C . Classe 3M2*
- Groupe logé ou sans groupe
- Détente par détendeur pour les versions sans groupe, avec réserve et groupe tropicalisé
- Réserve réfrigérée avec régulation et évaporateur indépendant
- Gaz R452A
- Régulation électronique
- Dégivrage naturel
- Évaporation automatique des eaux de dégivrage par résistance (sauf meubles sans groupe)
- Vitre anti-condensation
- Résistance anti-condensation
- Étagère intermédiaire non réfrigérée.



Vitrine réfrigérée
Ventilée avec réserve

Réserve réfrigérée
indépendante
avec sa propre régulation

CARACTÉRISTIQUES

| RÉFÉRENCE | TEMP. (°C) | LONGUEUR AVEC JOUES (MM) | LONGUEUR SANS JOUE (MM) | SURFACE EXPOSITION (M2) | PUISS. FRIGO À -10°C (W) | PUISS. ABSORBÉE (W) | PORTE RÉSERVE (N) |
|-------------|------------|--------------------------|-------------------------|-------------------------|--------------------------|---------------------|-------------------|
| DAIRTV1250 | +2°/+4°C | 1310 | 1250 | 0,90 | 890 | 1130 | 1 |
| DAIRTV1562 | +2°/+4°C | 1622 | 1562 | 1,12 | 1015 | 1420 | 1 |
| DAIRTV 1875 | +2°/+4°C | 1935 | 1875 | 1,35 | 1310 | 1680 | 2 |
| DAIRTV2500 | +2°/+4°C | 2560 | 2500 | 1,80 | 1565 | 1805 | 2 |

TARIFS DÉCORS LAQUÉS

| RÉFÉRENCE | DÉCOR D | DÉCOR S |
|------------|--------------|--------------|
| | PRIX € HT | PRIX € HT |
| DAIRTV1250 | 7448 | 7375 |
| DAIRTV1562 | 8530 | 8437 |
| DAIRTV1875 | 9579 | 9482 |
| DAIRTV2500 | 11109 | 10969 |

Option groupe tropicalisé / Classe 4 / + 32°C voir p 156.

* Ambiance de fonctionnement +25°C et 60% d'humidité

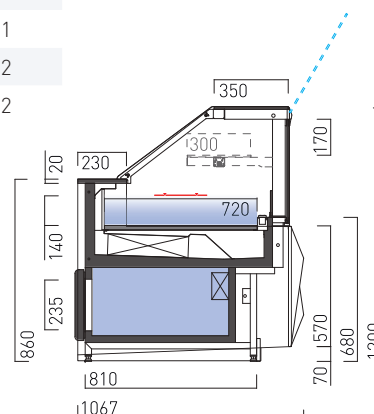

Associez la gamme **DAISY** avec la gamme **VISTA**



Ensemble décor D composé de : vitrine réfrigérée, meuble caisse d'angle intérieur 90° PMR, vitrine VISTA réhaussée avec tablette de service

→ Voir détails des options pages 154 à 157

Gamme **DAISY** Les vitrines réfrigérées
Version ventilée avec réserve et étagère réfrigérée . DAIRTV2

- Froid ventilé
- Température +2 à +4°C . Classe 3M2*
- Groupe logé ou sans groupe
- Détente par détendeur pour les versions sans groupe, avec réserve et groupe tropicalisé
- Gaz R452A
- Régulation électronique
- Dégivrage nature
- Évaporation automatique des eaux de dégivrage par résistance (sauf meubles sans groupe)
- Vitre anticondensation
- Résistance anticondensation
- Étagère intermédiaire réfrigérée +6°C / +8°C
- Fermeture arrière plexi.



Étagère intermédiaire réfrigérée +6°C / +8°C

Vitrine réfrigérée ventilée avec réserve et étagère réfrigérée

CARACTÉRISTIQUES

| RÉFÉRENCE | TEMP. (°C) | LONGUEUR AVEC JOUES (MM) | LONGUEUR SANS JOUES (MM) | SURFACE EXPOSITION (M²) | PUISS. FRIGO À -10°C (W) | PUISS. ABSORBÉE (W) | PORTE RÉSERVE (N) |
|--------------|------------|--------------------------|--------------------------|-------------------------|--------------------------|---------------------|-------------------|
| DAIRTV2 1250 | +2°/+4°C | 1310 | 1250 | 0,90 | 890 | 1130 | 1 |
| DAIRTV2 1562 | +2°/+4°C | 1622 | 1562 | 1,12 | 1015 | 1420 | 1 |
| DAIRTV2 1875 | +2°/+4°C | 1935 | 1875 | 1,35 | 1310 | 1680 | 2 |
| DAIRTV2 2500 | +2°/+4°C | 2560 | 2500 | 1,80 | 1565 | 1805 | 2 |

TARIFS DÉCORS LAQUÉS

| RÉFÉRENCE | DÉCOR D | DÉCOR S |
|--------------|--------------|--------------|
| | PRIX € HT | PRIX € HT |
| DAIRTV2 1250 | 7991 | 7921 |
| DAIRTV2 1562 | 9180 | 9090 |
| DAIRTV2 1875 | 10341 | 10248 |
| DAIRTV2 2500 | 12013 | 11877 |

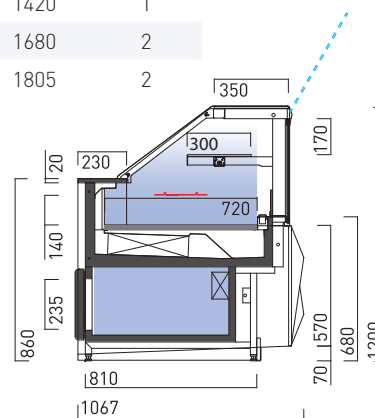

Option groupe tropicalisé / Classe 4 / + 32°C voir p 156.

* Ambiance de fonctionnement +25°C et 60% d'humidité

Vitrage frontal pyrolythique pour éviter toute condensation



Ensemble décor D composé de : vitrines réfrigérées, meuble caisse sans pose-sacs

→ Voir détails des options pages 154 à 157

Gamme **DAISY** Les vitrines réfrigérées

■ Version chocolat . **DAIRCH**

- Triple gradin inox pour une meilleure mise en valeur des produits
- Froid ventilé
- Température +14 à +16°C . Classe 3S*
- Groupe logé
- Gaz R452A
- Hygrométrie régulée de 45 à 55% par hygrostat et résistance
- Fermeture arrière plexi.

CARACTÉRISTIQUES

| RÉFÉRENCE | TEMP. (°C) | LONGUEUR AVEC JOUES (MM) | LONGUEUR SANS JOUE (MM) | SURFACE EXPOSITION (M ²) | UISS. FRIGO À -10°C (W) | UISS. ABSORBÉE (W) |
|------------|------------|--------------------------|-------------------------|--------------------------------------|-------------------------|--------------------|
| DAIRCH940 | +14°/+16°C | 997 | 937 | 0,46 | 855 | 1020 |
| DAIRCH1250 | +14°/+16°C | 1310 | 1250 | 0,61 | 1038 | 1242 |

TARIFS DÉCORS LAQUÉS

| RÉFÉRENCE | DÉCOR D | DÉCOR S |
|------------|-------------|-------------|
| | PRIX € HT | PRIX € HT |
| DAIRCH940 | 6650 | 6768 |
| DAIRCH1250 | 7602 | 7731 |

* Ambiance de fonctionnement +25°C et 60% d'humidité

■ Version saladette . **DAIRSSL**

- Froid ventilé
- Température + 5 à +8°C . Classe 3M2*
- Groupe logé
- Détente par capillaire
- Gaz R452A
- Régulation électronique
- Dégivrage naturel
- Évaporation automatique des eaux de dégivrage par résistance (sauf meubles sans groupe)
- Vitre anti-condensation
- Résistance anti-condensation
- Sans étagère intermédiaire
- Cuve inox pour présentation de bacs gastronomes hauteur 65 mm (non fournis)
- Fermeture arrière plexi

CARACTÉRISTIQUES

| RÉFÉRENCE | TEMP. (°C) | LONGUEUR AVEC JOUES (MM) | LONGUEUR SANS JOUE (MM) | CAPACITÉ BAC GN (N) | UISS. FRIGO À -10°C (W) | UISS. ABSORBÉE (W) | PORTE RÉSERVE (N) |
|-------------|------------|--------------------------|-------------------------|-------------------------------------|-------------------------|--------------------|-------------------|
| DAIRSSL1250 | +5°/+8°C | 1310 | 1250 | 3 x GN1/1 3 x GN1/3 4 x GN1/6 | 830 | 517 | 1 |
| DAIRSSL1875 | +5°/+8°C | 1935 | 1875 | 5 x GN1/1 5 x GN1/3 4 x GN1/6 | 1100 | 585 | 1 |

TARIFS DÉCORS LAQUÉS

| RÉFÉRENCE | DÉCOR D | DÉCOR S |
|-------------|-------------|-------------|
| | PRIX € HT | PRIX € HT |
| DAIRSSL1250 | 6246 | 6329 |
| DAIRSSL1875 | 8347 | 8417 |

Option groupe tropicalisé Classe 4 / + 32°C - voir p 156.

* Ambiance de fonctionnement +25°C et 60% d'humidité



Vitrine réfrigérée chocolat
Étagère en option

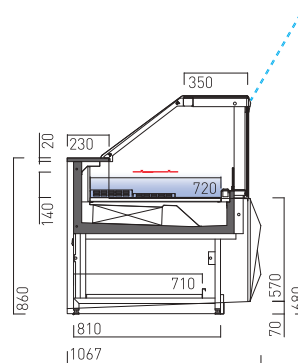

Vitrine réfrigérée
Version saladette

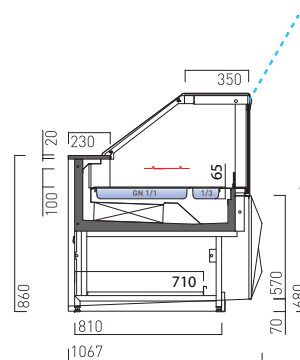

→ Voir détails des options pages 154 à 157

Gamme **DAISY** Les vitrines réfrigérées■ Version crèmes glacées . **DAIRSG**

- Froid ventilé
- Température -18 / -20°C . Classe 3L1*
- Groupe logé
- Détente par détendeur
- Régulation électronique
- Dégivrage par résistance
- Évaporation automatique des eaux de dégivrage par résistance
- Vitre anti-condensation
- Vitre de façade pyrolytique
- Vitrage droit trempé relevable par piston hydraulique sans étagère
- Cuve inox avec support central pour implantation de bacs à glaces 5 litres 360 x 165 x 120 mm (non fournis)
- Fermeture arrière plexi
- Rince cuillère de série.

Vitrine réfrigérée
Version crèmes glacées

CARACTÉRISTIQUES

| RÉFÉRENCE | TEMP. (°C) | LONGUEUR AVEC JOUES (MM) | LONGUEUR SANS JOUE (MM) | CAPACITÉ BAC 5 L (N) | PUISS. FRIGO (W) | PUISS. ABSORBÉE (W) |
|------------|------------|--------------------------|-------------------------|----------------------|------------------|---------------------|
| DAIRSG0940 | -18°/-20°C | 997 | 937 | 10 | 1230 | 1428 |
| DAIRSG1250 | -18°/-20°C | 1310 | 1250 | 14 | 1230 | 1469 |
| DAIRSG1562 | -18°/-20°C | 1622 | 1562 | 16 | 1410 | 1682 |
| DAIRSG1875 | -18°/-20°C | 1935 | 1875 | 20 | 1410 | 1705 |

TARIFS DÉCORS LAQUÉS

| RÉFÉRENCE | DÉCOR D | DÉCOR S |
|------------|--------------|--------------|
| | PRIX € HT | PRIX € HT |
| DAIRSG0940 | 9104 | 9300 |
| DAIRSG1250 | 11151 | 11392 |
| DAIRSG1562 | 13624 | 13918 |
| DAIRSG1875 | 16073 | 16435 |

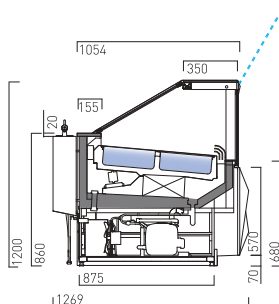

* Ambiance de fonctionnement
+25°C et 60% d'humidité

→ Voir détails des options pages 154 à 157

Gamme **DAISY**

▶ LES VITRINES NEUTRES

■ Version neutre fermée . **DAINA**

- Espace de rangement ouvert avec étagère amovible en partie basse (côté service)
- Tablette arrière 230 mm en inox
- Exposition 720 mm en inox
- 1 étagère intermédiaire en verre
- Éclairage LED 2 niveaux
- Vitrage droit trempé relevable par pistons.



Vitrine neutre fermée

CARACTÉRISTIQUES

| RÉFÉRENCE | TEMP. (°C) | LONGUEUR AVEC JOUES (MM) | LONGUEUR SANS JOUE (MM) | SURFACE EXPOSITION (M²) | PUISS. ABSORBÉE (W) |
|-----------|------------|--------------------------|-------------------------|-------------------------|---------------------|
| DAINA0940 | neutre | 997 | 937 | 0,67 | 12 |
| DAINA1250 | neutre | 1310 | 1250 | 0,90 | 20 |
| DAINA1562 | neutre | 1622 | 1562 | 1,12 | 25 |
| DAINA1875 | neutre | 1935 | 1875 | 1,35 | 29 |

TARIFS DÉCORS LAQUÉS

| RÉFÉRENCE | DÉCOR D | DÉCOR S |
|-----------|-------------|-------------|
| | PRIX € HT | PRIX € HT |
| DAINA0940 | 4636 | 4719 |
| DAINA1250 | 5213 | 5299 |
| DAINA1562 | 5996 | 6087 |
| DAINA1875 | 6881 | 6952 |

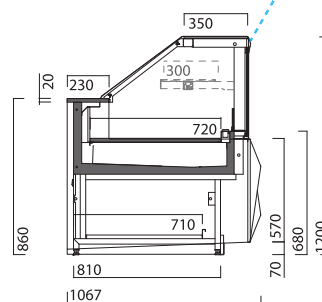

Ensemble décor S composé de : vitrines réfrigérées, meuble caisse sans pose-sacs, vitrine neutre

→ Voir détails des options pages 154 à 157

Gamme DAISY

▶ LES MEUBLES ÉVÉNEMENTIELS

■ Meuble événementiel vitré . DAICEV

- Meubles canalisables
- Extérieur acier plastifié type "skinplate" gris
- Châssis en acier laqué gris clair
- Espace de rangement ouvert (côté service) avec une étagère intermédiaire
- Plateau d'exposition en marbre veiné 2 teintes
- Montants en aluminium
- Structure vitrée livrée non montée
- Vitrage droit trempé fixe.



Meuble caisse
Comptoir événementiel

| CARACTÉRISTIQUES | | | |
|------------------|--------------------------|-------------------------|-------------------------|
| RÉFÉRENCE | LONGUEUR AVEC JOUES (MM) | LONGUEUR SANS JOUE (MM) | SURFACE EXPOSITION (M²) |
| DAICEV063 | 685 | 645 | 0,5 |
| DAICEV094 | 997 | 937 | 0,89 |

| TARIFS DÉCORS LAQUÉS | | |
|----------------------|-----------|-----------|
| RÉFÉRENCE | DÉCOR D | DÉCOR S |
| | PRIX € HT | PRIX € HT |
| DAICEV063 | 3499 | 3449 |
| DAICEV094 | 4019 | 3920 |

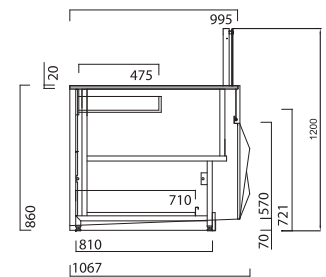

■ Tour viennoiserie . DAITV

- Meubles canalisables
- Extérieur acier plastifié type "skinplate" gris
- Châssis en acier laqué gris clair
- Espace de rangement ouvert (côté service) avec une étagère intermédiaire
- Plateau d'exposition en marbre veiné 2 teintes
- Montants en aluminium
- Structure vitrée livrée non montée
- Vitrage droit trempé fixe
- 2 étagères vitrées 725 mm.

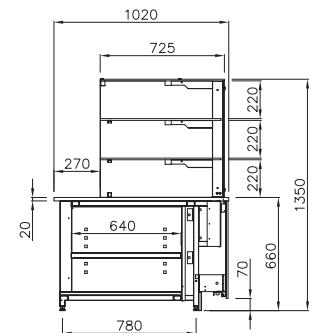

Tour viennoiserie

| CARACTÉRISTIQUES | | | | |
|------------------|--------------------------|-------------------------|-------------------------|----------------------------|
| RÉFÉRENCE | LONGUEUR AVEC JOUES (MM) | LONGUEUR SANS JOUE (MM) | SURFACE EXPOSITION (M²) | CAPACITÉ PLAQUES 600 X 400 |
| DAITV094 | 997 | 937 | 0,89 | 6 |

| TARIFS DÉCORS LAQUÉS | | |
|----------------------|-----------|-----------|
| RÉFÉRENCE | DÉCOR D | DÉCOR S |
| | PRIX € HT | PRIX € HT |
| DAITV094 | 4451 | 4487 |

→ Voir détails des options pages 154 à 157

Gamme **DAISY**

▶ LES VITRINES CHAUDES

■ Version bain-marie . **DAIBM**

- Température +60 à +65°C
- Régulation mécanique
- Éclairage halogène
- Cuve inox pour présentation de bacs gastronormes hauteur 100 mm (non fournis)
- Vanne ¼ de tour pour l'alimentation et l'évacuation en eau
- Fermeture arrière plexi.

ATTENTION
Prévoir arrivée et évacuation
de l'eau (Ø ½ pouce)



CARACTÉRISTIQUES

| RÉFÉRENCE | TEMP. (°C) | LONGUEUR AVEC JOUES (MM) | LONGUEUR SANS JOUE (MM) | CAPACITÉ BAC GN (N) | PUISS. ABSORBÉE (W) |
|-----------|------------|--------------------------|-------------------------|-------------------------------------|---------------------|
| DAIBM1250 | +60°/+65°C | 1310 | 1250 | 3 x GN1/1 3 x GN1/3 4 x GN1/6 | 2024 |
| DAIBM1875 | +60°/+65°C | 1935 | 1875 | 5 x GN1/1 5 x GN1/3 4 x GN1/6 | 3030 |

Vitrine chaude
Version bain-marie

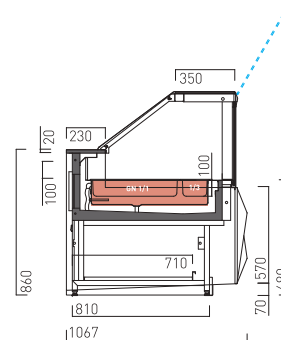

TARIFS DÉCORS LAQUÉS

| RÉFÉRENCE | DÉCOR D | DÉCOR S |
|-----------|-----------|-----------|
| | PRIX € HT | PRIX € HT |
| DAIBM1250 | 6955 | 6880 |
| DAIBM1875 | 9330 | 9185 |

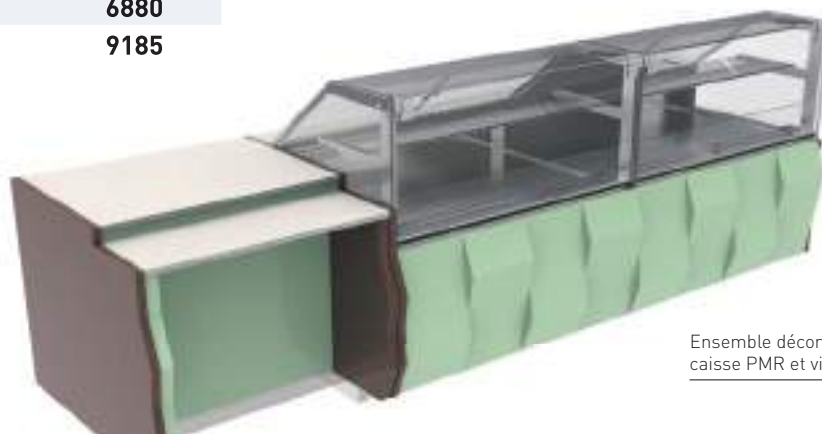

Ensemble décor S composé de :
caisse PMR et vitrine réfrigérée

→ Voir détails des options pages 154 à 157

Gamme **DAISY** Les vitrines chaudes■ Version ventilée avec humidité . **DAITAV**

- Température +60 à +65°C
- Chauffe par résistance avec bac à eau pour une chaleur humide
- Régulation mécanique
- Éclairage halogène
- Cuve inox pour présentation de bacs gastronomiques hauteur 65 mm (non fournis)
- Vanne ¼ de tour pour l'alimentation en eau
- Fermeture arrière pléxi.

ATTENTION
Prévoir arrivée et évacuation
de l'eau (Ø ½ pouce)



CARACTÉRISTIQUES

| RÉFÉRENCE | TEMP. (°C) | LONGUEUR AVEC JOUES (MM) | LONGUEUR SANS JOUE (MM) | CAPACITÉ BAC GN (N) | PUISS. ABSORBÉE (W) |
|------------|------------|--------------------------|-------------------------|-------------------------------------|---------------------|
| DAITAV1250 | +60°/+65°C | 1310 | 1250 | 3 x GN1/1 3 x GN1/3 4 x GN1/6 | 2460 |
| DAITAV1875 | +60°/+65°C | 1935 | 1875 | 5 x GN1/1 5 x GN1/3 4 x GN1/6 | 3359 |

TARIFS DÉCORS LAQUÉS

| RÉFÉRENCE | DÉCOR D | DÉCOR S |
|------------|-------------|-------------|
| | PRIX € HT | PRIX € HT |
| DAITAV1250 | 7630 | 7555 |
| DAITAV1875 | 9897 | 9755 |

Vitrine chaude
Version ventilée avec humidité

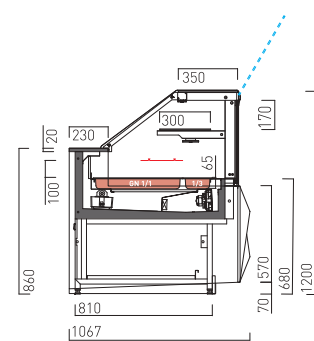

Ensemble décor D composé de : vitrine chaude bain-marie,
meuble caisse PMR, vitrines chaudes ventilées

→ Voir détails des options pages 154 à 157

Gamme **DAISY** Les vitrines chaudes

■ Version plaque chauffante . **DAITA**

- Température +60 à +65°C
- Maintien en température
- Régulation mécanique
- Éclairage halogène
- Plaque chauffante
- Fermeture arrière plexi.



CARACTÉRISTIQUES

| RÉFÉRENCE | TEMP. (°C) | LONGUEUR AVEC JOUES (MM) | LONGUEUR SANS JOUE (MM) | SURFACE EXPOSITION (M ²) | PUISS. ABSORBÉE (W) |
|-----------|--------------|--------------------------|-------------------------|--------------------------------------|---------------------|
| DAITA1250 | +60° / +65°C | 1310 | 1250 | 0,75 | 1024 |
| DAITA1875 | +60° / +65°C | 1935 | 1875 | 1,12 | 1530 |

Vitrine chaude
Version plaque chauffante

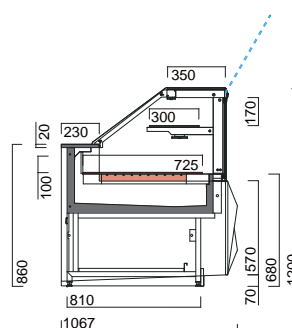

TARIFS DÉCORS LAQUÉS

| RÉFÉRENCE | DÉCOR D | DÉCOR S |
|-----------|-------------|-------------|
| | PRIX € HT | PRIX € HT |
| DAITA1250 | 6953 | 6875 |
| DAITA1875 | 9239 | 9094 |

Associez la gamme **DAISY**
avec la gamme **VISTA**



Ensemble décor D composé de : vitrines réfrigérées, meuble caisse d'angle intérieur 90° PMR, vitrine vista réhaussée avec tablette de service

→ Voir détails des options pages 154 à 157

Gamme DAISY

▶ LES MEUBLES CAISSE

■ Meuble caisse pour personnes à mobilité réduite . DAIPMR

- Meuble canalisable
- Extérieur acier plastifié type "skinplate" gris
- Châssis en acier laqué gris clair
- Espace de rangement ouvert côté service avec une étagère intermédiaire
- Plan de travail en marbre veiné 2 teintes
- 1 prise 220 volt / 1 trou passe cables 60 mm (préciser l'emplacement à la commande)



Meuble caisse PMR

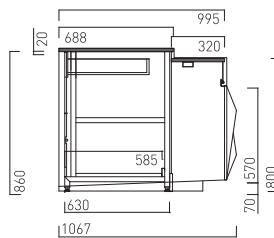

CARACTÉRISTIQUES

| RÉFÉRENCE | LONGUEUR AVEC JOUES (MM) | LONGUEUR SANS JOUE (MM) |
|------------|--------------------------|-------------------------|
| DAIPMR0940 | 997 | 935 |

TARIFS DÉCORS LAQUÉS

| RÉFÉRENCE | DÉCOR D | DÉCOR S |
|------------|-----------|-----------|
| | PRIX € HT | PRIX € HT |
| DAIPMR0940 | 3406 | 3311 |

■ Meuble caisse pour personnes à mobilité réduite . DAIPMRI

- Meuble canalisable
- Extérieur acier plastifié type "skinplate" gris
- Châssis en acier laqué gris clair
- Espace de rangement ouvert côté service avec une étagère intermédiaire
- Plan de travail en marbre veiné 2 teintes.



Meuble caisse PMRI45

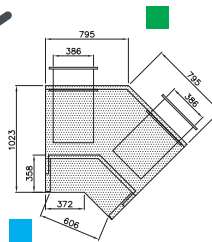

CARACTÉRISTIQUES

| RÉFÉRENCE | LONGUEUR AVEC JOUES (MM) | LONGUEUR SANS JOUE (MM) |
|-----------|--------------------------|-------------------------|
| DAIPMRI90 | 1608 | 1583 |
| DAIPMRI45 | 1410 | 1360 |

TARIFS DÉCORS LAQUÉS

| RÉFÉRENCE | DÉCOR D | DÉCOR S |
|-----------|-----------|-----------|
| | PRIX € HT | PRIX € HT |
| DAIPMRI90 | 4699 | 4846 |
| DAIPMRI45 | 3896 | 3968 |

→ Voir détails des options pages 154 à 157



Meuble caisse PMRI90

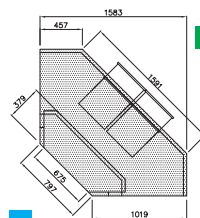

■ Côté client

■ Côté service

Gamme **DAISY** Les meubles caisse

■ Meubles caisse sans pose-sacs . DAICS

- Meubles canalisables
- Extérieur acier plastifié type "skinplate" gris
- Châssis en acier laqué gris clair
- Espace de rangement ouvert (côté service) avec une étagère intermédiaire
- Plateau d'exposition en marbre veiné 2 teintes
- 1 prise 220 volt / 1 trou passe cable 60 mm (préciser l'emplacement à la commande)



CARACTÉRISTIQUES

| RÉFÉRENCE | LONGUEUR AVEC JOUES (MM) | LONGUEUR SANS JOUE (MM) |
|-----------|--------------------------|-------------------------|
| DAICS063 | 685 | 645 |
| DAICS094 | 997 | 935 |

TARIFS DÉCORS LAQUÉS

| RÉFÉRENCE | DÉCOR D | DÉCOR S |
|-----------|-------------|-------------|
| | PRIX € HT | PRIX € HT |
| DAICS063 | 2888 | 2840 |
| DAICS094 | 3340 | 3245 |

Meuble caisse sans pose-sacs

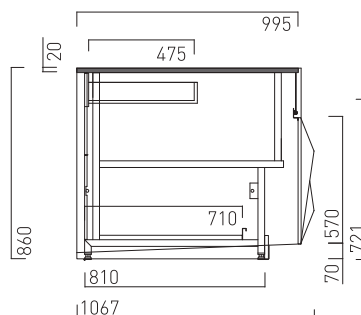

Ensemble décor D composé de : vitrine self-service, vitrine réfrigérée ventilée sans réserve, vitrine réfrigérée saladette, meuble caisse PMR, meuble caisse sans pose-sacs DAICS, vitrine réfrigérée ventilée avec réserve, vitrine neutre fermée, vitrine chaude plaque chauffante, vitrine chaude bain-marie

→ Voir détails des options pages 154 à 157

Gamme **DAISY** Les meubles caisse

■ Meubles caisse en angle sans pose-sacs

Intérieur . **DAICSI**

Extérieur . **DAICSE**

- Meubles canalisables
- Extérieur acier plastifié type "skinplate" gris
- Châssis en acier laqué gris clair
- Espace de rangement ouvert (côté service) avec une étagère intermédiaire
- Plan de travail en marbre veiné 2 teintes
- 1 prise 220 volt / 1 trou passe cable 60 mm (préciser l'emplacement à la commande)



Meuble caisse angle intérieur sans pose-sacs



Meuble caisse angle extérieur sans pose-sacs

CARACTÉRISTIQUES

| RÉFÉRENCE | LONGUEUR AVEC JOUES (MM) | LONGUEUR SANS JOUE (MM) |
|-----------|--------------------------|-------------------------|
| DAICSI45 | 1400 | 1358 |
| DAICSI90 | 1622 | 1581 |
| DAICSE45 | 893 | 865 |
| DAICSE90 | 1190 | 1150 |

TARIFS DÉCORS LAQUÉS

| RÉFÉRENCE | DÉCOR D | DÉCOR S |
|-----------|-------------|-------------|
| | PRIX € HT | PRIX € HT |
| DAICSI45 | 3413 | 3304 |
| DAICSI90 | 4362 | 4243 |
| DAICSE45 | 3362 | 3264 |
| DAICSE90 | 4341 | 4140 |

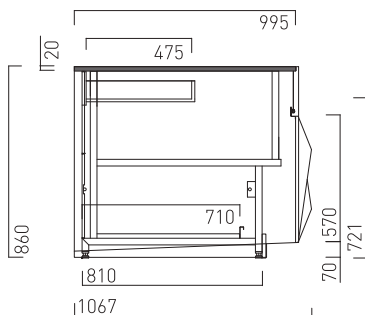

■ Côté client

■ Côté service

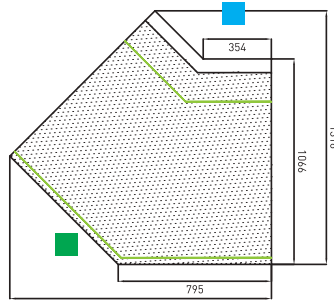

DAICSI45

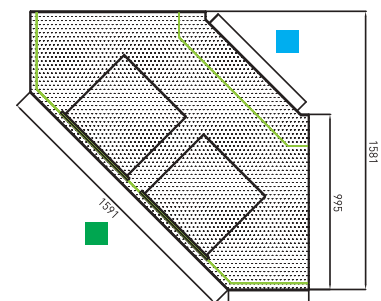

DAICSI90

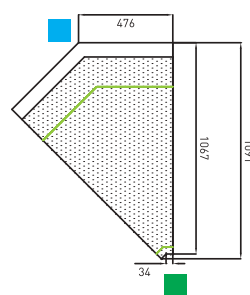

DAICSE45

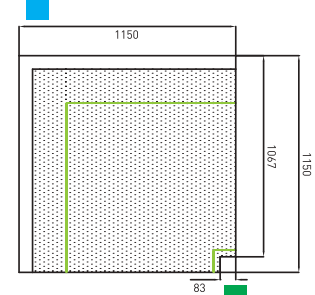

DAICSE90

→ Voir détails des options pages 154 à 157

Gamme DAISY

▸ LES OPTIONS Tablettes de service . Technique . Accessoires

■ Tablettes de service

| OPTIONS * | TABLETTE MARBRE VEINÉ 2 TEINTES | TABLETTE GRANIT GRIS OU ROSE | TABLETTE GRANIT NOIR ZIMBABWÉ | TABLETTE CORIAN BLANC |
|---------------------|---|---------------------------------|----------------------------------|--------------------------|
| | PRIX € HT | PRIX € HT | PRIX € HT | PRIX € HT |
| DAIRSVSF | Vitrine réfrigérée self-service ventilée sans réserve page 138 | | | |
| DAIRSVSF940 | 70 | 129 | 209 | 333 |
| DAIRSVSF1250 | 94 | 172 | 279 | 445 |
| DAIRSVSF1562 | 115 | 215 | 347 | 553 |
| DAIRSVSF1875 | 138 | 258 | 417 | 664 |
| DAIRSVSF2500 | 185 | 341 | 553 | 886 |
| DAIRSV | Vitrine réfrigérée ventilée sans réserve page 139 | | | |
| DAIRSV940 | 70 | 129 | 209 | 333 |
| DAIRSV1250 | 94 | 172 | 279 | 445 |
| DAIRSV1562 | 115 | 215 | 347 | 553 |
| DAIRSV1875 | 138 | 258 | 417 | 664 |
| DAIRSV2500 | 185 | 341 | 553 | 886 |
| DAIR - DAIER | Vitrine d'angle réfrigérée ventilée page 140 | | | |
| DAIR45 | 283 | 597 | 1006 | 1610 |
| DAIR90 | 390 | 847 | 1430 | 2288 |
| DAIER45 | 27 | 57 | 92 | 148 |
| DAIER90 | 39 | 79 | 130 | 209 |
| DAIRSV2 | Vitrine réfrigérée ventilée avec étagère réfrigérée page 141 | | | |
| DAIRSV2 940 | 70 | 129 | 209 | 333 |
| DAIRSV2 1250 | 94 | 172 | 279 | 445 |
| DAIRSV2 1562 | 115 | 215 | 347 | 553 |
| DAIRSV2 1875 | 138 | 258 | 417 | 664 |
| DAIRSV2 2500 | 185 | 341 | 553 | 886 |
| DAIRTV | Vitrine réfrigérée ventilée avec réserve page 142 | | | |
| DAIRTV1250 | 94 | 172 | 279 | 445 |
| DAIRTV1562 | 115 | 215 | 347 | 553 |
| DAIRTV1875 | 138 | 258 | 417 | 664 |
| DAIRTV2500 | 185 | 341 | 553 | 886 |
| DAIRTV2 | Vitrine réfrigérée ventilée avec réserve et étagère réfrigérée page 143 | | | |
| DAIRTV2 1250 | 94 | 172 | 279 | 445 |
| DAIRTV2 1562 | 115 | 215 | 347 | 553 |
| DAIRTV2 1875 | 138 | 258 | 417 | 664 |
| DAIRTV2 2500 | 185 | 341 | 553 | 886 |
| DAIRCH | Vitrine réfrigérée chocolat page 144 | | | |
| DAIRCH940 | 70 | 129 | 209 | 333 |
| DAIRCH1250 | 94 | 172 | 279 | 445 |

* Prix options valable uniquement avec l'achat du produit.

Gamme **DAISY** LES OPTIONS

■ Tablettes de service

| OPTIONS * | TABLETTE MARBRE VEINÉ 2 TEINTES | TABLETTE GRANIT GRIS OU ROSE | TABLETTE GRANIT NOIR ZIMBABWÉ | TABLETTE CORIAN NOIR OU BLANC |
|------------------------|---|------------------------------|-------------------------------|-------------------------------|
| | PRIX € HT | PRIX € HT | PRIX € HT | PRIX € HT |
| DAIRSSL | Vitrine réfrigérée version saladette page 144 | | | |
| DAIRSSL1250 | 94 | 172 | 279 | 445 |
| DAIRSSL1875 | 115 | 258 | 417 | 664 |
| DAIRSG | Vitrine réfrigérée crème glacée page 145 | | | |
| DAIRSG 094 | 70 | 129 | 209 | 333 |
| DAIRSG125 | 94 | 172 | 279 | 445 |
| DAIRSG 1562 | 115 | 215 | 347 | 553 |
| DAIRSG 1875 | 138 | 258 | 417 | 664 |
| DAINA | Vitrine neutre fermée page 146 | | | |
| DAINA 094 | 70 | 129 | 209 | 886 |
| DAINA125 | 94 | 172 | 279 | 445 |
| DAINA 1562 | 115 | 215 | 347 | 553 |
| DAINA 1875 | 138 | 258 | 417 | 664 |
| DAICEV | Meuble caisse comptoir événementiel page 147 | | | |
| DAICEV 063 | inclus | 420 | 706 | 1131 |
| DAICEV094 | inclus | 628 | 1057 | 1694 |
| DAITV | Tour viennoiserie page 147 | | | |
| DAITV094 | inclus | 628 | 1057 | 1694 |
| DAIBM | Vitrine chaude bain-marie page 148 | | | |
| DAIBM1250 | 94 | 172 | 279 | 445 |
| DAIBM1875 | 138 | 258 | 417 | 664 |
| DAITAV | Vitrine chaude ventilée avec humidité page 149 | | | |
| DAITAV 1250 | 94 | 172 | 279 | 445 |
| DAITAV 1875 | 138 | 258 | 417 | 664 |
| DAITA | Vitrine chaude plaque chauffante page 150 | | | |
| DAITA1250 | 94 | 172 | 279 | 445 |
| DAITA1875 | 138 | 258 | 417 | 664 |
| DAIPMR | Meuble caisse pour personnes à mobilité réduite page 151 | | | |
| DAIPMR094 | inclus | 628 | 1057 | 1694 |
| DAIPMRI | Meuble caisse en angle pour personnes à mobilité réduite page 151 | | | |
| DAIPMRI45 | inclus | 647 | 1081 | 1734 |
| DAIPMRI90 | inclus | 898 | 1504 | 2411 |
| DAICS | Meuble caisse sans pose-sacs page 152 | | | |
| DAICS063 | inclus | 420 | 706 | 1131 |
| DAICS094 | inclus | 628 | 1057 | 1694 |
| DAICSI - DAICSE | Meuble caisse en angle sans pose-sacs page 153 | | | |
| DAICSI45 | inclus | 1084 | 1827 | 2927 |
| DAICSI90 | inclus | 1571 | 2645 | 4241 |
| DAICSE45 | inclus | 570 | 958 | 1538 |
| DAICSE90 | inclus | 1232 | 2071 | 3320 |

* Prix options valable uniquement avec l'achat du produit.

Gamme DAISY LES OPTIONS

■ Technique . Accessoires



| OPTIONS * | GROUPE TROPICALISÉ CLASSE 4 + 32 °C | GROUPE À DISTANCE | | ÉVAPORATEUR ANTI CORROSION | FERMETURE ARRIÈRE | PLANCHE À DÉCOUPER 40 X 60 CM | SÉPARATION MOBILE | GRADIN TRIPLE EXPOSITION | PORTE PAPIERS | EXPOSITION LAQUÉE | POTEAUX LAQUÉS |
|--|---|-------------------|-------------|----------------------------------|----------------------|-------------------------------------|----------------------|--------------------------------|------------------|----------------------|-------------------|
| | | NON FOURNI | KIT RÉÉVAP. | | | | | | | | |
| | PRIX € HT | PRIX € HT | PRIX € HT | PRIX € HT | PRIX € HT | PRIX € HT | PRIX € HT | PRIX € HT | PRIX € HT | | |
| DAIRSVSF Vitrine réfrigérée self-service ventilée sans réserve page 138 | | | | | | | | | | | |
| DAIRSVSF940 | 323 | -259 | 247 | 78 | - | 192 | 95 | 245 | - | 211 | 368 |
| DAIRSVSF1250 | 369 | -309 | 247 | 78 | - | 192 | 95 | 255 | - | 281 | 419 |
| DAIRSVSF1562 | 440 | -373 | 247 | 78 | - | 192 | 95 | 319 | - | 314 | 472 |
| DAIRSVSF1875 | 538 | -452 | 247 | 78 | - | 192 | 95 | 385 | - | 366 | 629 |
| DAIRSVSF2500 | 564 | -536 | 247 | 78 | - | 192 | 95 | 511 | - | 434 | 735 |
| DAIRSV Vitrine réfrigérée ventilée sans réserve page 139 | | | | | | | | | | | |
| DAIRSV940 | 182 | -259 | 247 | 78 | 259 | 192 | 95 | 245 | 109 | 211 | 368 |
| DAIRSV1250 | 369 | -309 | 247 | 78 | 347 | 192 | 95 | 255 | 109 | 281 | 419 |
| DAIRSV1562 | 440 | -373 | 247 | 78 | 415 | 192 | 95 | 319 | 109 | 314 | 472 |
| DAIRSV 1875 | 538 | -452 | 247 | 78 | 480 | 192 | 95 | 385 | 109 | 366 | 629 |
| DAIRSV2500 | 564 | -536 | 247 | 78 | 624 | 192 | 95 | 511 | 109 | 434 | 735 |
| DAIR - DAIER Vitrine d'angle réfrigérée ventilée page 140 | | | | | | | | | | | |
| DAIR45 | 339 | - | 247 | 78 | 519 | 192 | 95 | 283 | - | 226 | 189 |
| DAIR90 | 441 | - | 247 | 78 | 885 | 192 | 95 | 567 | - | 434 | 377 |
| DAIER45 | - | - | 247 | 78 | 445 | 192 | 95 | 233 | - | 154 | 350 |
| DAIER90 | - | - | 247 | 78 | 665 | 192 | 95 | 471 | - | 247 | 1056 |
| DAIRSV2 Vitrine réfrigérée ventilée avec étagère réfrigérée page 141 | | | | | | | | | | | |
| DAIRSV2 940 | 323 | -286 | 247 | 78 | 259 | 192 | 95 | 245 | 109 | 211 | 368 |
| DAIRSV2 1250 | 369 | -340 | 247 | 78 | 347 | 192 | 95 | 255 | 109 | 281 | 419 |
| DAIRSV2 1562 | 440 | -410 | 247 | 78 | 415 | 192 | 95 | 319 | 109 | 314 | 472 |
| DAIRSV2 1875 | 538 | -497 | 247 | 78 | 480 | 192 | 95 | 385 | 109 | 366 | 629 |
| DAIRSV2 2500 | 564 | -588 | 247 | 78 | 624 | 192 | 95 | 511 | 109 | 434 | 735 |
| DAIRTV Vitrine réfrigérée ventilée avec réserve page 142 | | | | | | | | | | | |
| DAIRTV1250 | 369 | -366 | 247 | 156 | 347 | 192 | 95 | 255 | 109 | 281 | 368 |
| DAIRTV1562 | 440 | -431 | 247 | 156 | 415 | 192 | 95 | 319 | 109 | 314 | 419 |
| DAIRTV 1875 | 538 | -509 | 247 | 156 | 480 | 192 | 95 | 385 | 109 | 366 | 472 |
| DAIRTV2500 | 564 | -609 | 247 | 156 | 624 | 192 | 95 | 511 | 109 | 434 | 629 |
| DAIRTV2 Vitrine réfrigérée ventilée avec réserve et étagère réfrigérée page 143 | | | | | | | | | | | |
| DAIRTV21250 | 369 | -366 | 247 | 156 | 347 | 192 | 95 | 255 | 109 | 281 | 368 |
| DAIRTV21562 | 440 | -431 | 247 | 156 | 415 | 192 | 95 | 319 | 109 | 314 | 419 |
| DAIRTV21875 | 538 | -509 | 247 | 156 | 480 | 192 | 95 | 385 | 109 | 366 | 472 |
| DAIRTV22500 | 564 | -609 | 247 | 156 | 624 | 192 | 95 | 511 | 109 | 434 | 629 |
| DAIRCH Vitrine réfrigérée chocolat page 144 | | | | | | | | | | | |
| DAIRCH 094 | 323 | - | 247 | 78 | inclus | 192 | 95 | inclus | - | 421 | 736 |
| DAIRCH 125 | 369 | - | 247 | 78 | inclus | 192 | 95 | inclus | - | 561 | 838 |

■ Option cuve inox*

937 : **311 € HT** 1250 : **366 € HT** 1562 : **419 € HT** 1875 : **527 € HT** 2500 : **633 € HT** 3125 : **764 € HT** 3750 : **870 € HT**
 Angle extérieur 45° : **353 € HT** Angle extérieur 90° : **579 € HT**
 Angle intérieur 45° : **425 € HT** Angle intérieur 90° : **860 € HT**

* Prix options valable uniquement avec l'achat du produit.

Gamme **DAISY** Les options

■ Technique . Accessoires



| OPTIONS * | GRUPE TROPICALISÉ CLASSE 4 + 32 °C | GRUPE À DISTANCE | | ÉVAPORATEUR ANTI CORROSION | FERMETURE ARRIÈRE | PLANCHE À DÉCOUPER 40 X 60 CM | SÉPARATION MOBILE | GRADIN TRIPLE EXPOSITION | PORTE PAPIERS | EXPOSITION LAQUÉE | POTEAUX LAQUÉS |
|------------------------|--|------------------|-------------|----------------------------------|----------------------|-------------------------------------|----------------------|--------------------------------|------------------|----------------------|-------------------|
| | PRIX € HT | NON FOURNI | KIT RÉÉVAP. | | | | | | | | |
| DAIRSSL | Vitrine réfrigérée version saladette page 144 | | | | | | | | | | |
| DAIRSSL1250 | 369 | -367 | 247 | 78 | inclus | 192 | 95 | - | - | - | - |
| DAIRSSL1875 | 538 | -431 | 247 | 78 | inclus | 192 | 95 | - | - | - | - |
| DAIRSG | Vitrine réfrigérée crèmes glacées page 145 | | | | | | | | | | |
| DAIRSG 094 | - | - | - | - | inclus | - | - | - | - | - | - |
| DAIRSG125 | - | - | - | - | inclus | - | - | - | - | - | - |
| DAIRSG 1562 | - | - | - | - | inclus | - | - | - | - | - | - |
| DAIRSG 1875 | - | - | - | - | inclus | - | - | - | - | - | - |
| DAINA | Vitrine neutre fermée page 146 | | | | | | | | | | |
| DAINA 094 | - | - | - | - | 259 | 192 | 95 | 245 | 109 | 211 | 368 |
| DAINA125 | - | - | - | - | 347 | 192 | 95 | 255 | 109 | 281 | 419 |
| DAINA 1562 | - | - | - | - | 415 | 192 | 95 | 319 | 109 | 314 | 472 |
| DAINA 1875 | - | - | - | - | 480 | 192 | 95 | 385 | 109 | 366 | 629 |
| DAICEV | Comptoir événementiel page 147 | | | | | | | | | | |
| DAICEV 063 | - | - | - | - | - | - | - | - | - | - | - |
| DAICEV094 | - | - | - | - | - | - | - | - | - | - | - |
| DAITV | Tour viennoiserie page 147 | | | | | | | | | | |
| DAITV094 | - | - | - | - | - | - | - | - | - | - | - |
| DAIBM | Vitrine chaude bain-marie page 148 | | | | | | | | | | |
| DAIBM1250 | - | - | - | - | inclus | - | - | - | - | - | - |
| DAIBM1875 | - | - | - | - | inclus | - | - | - | - | - | - |
| DAITAV | Vitrine chaude ventilée avec humidité page 149 | | | | | | | | | | |
| DAITAV 1250 | - | - | - | - | inclus | - | - | - | - | - | - |
| DAITAV 1875 | - | - | - | - | inclus | - | - | - | - | - | - |
| DAITA | Vitrine chaude plaque chauffante page 150 | | | | | | | | | | |
| DAITA1250 | - | - | - | - | inclus | - | - | - | - | - | - |
| DAITA1875 | - | - | - | - | inclus | - | - | - | - | - | - |
| DAIPMR | Meuble caisse pour personnes à mobilité réduite page 151 | | | | | | | | | | |
| DAIPMR094 | - | - | - | - | - | - | - | - | - | - | - |
| DAICS | Meuble caisse sans pose-sacs page 152 | | | | | | | | | | |
| DAICS063 | - | - | - | - | - | - | - | - | - | - | - |
| DAICS094 | - | - | - | - | - | - | - | - | - | - | - |
| DAICSI - DAICSE | Meuble caisse en angle sans pose-sacs page 153 | | | | | | | | | | |
| DAICSI45 | - | - | - | - | - | - | - | - | - | - | - |
| DAICSI90 | - | - | - | - | - | - | - | - | - | - | - |
| DAICSE45 | - | - | - | - | - | - | - | - | - | - | - |
| DAICSE90 | - | - | - | - | - | - | - | - | - | - | - |

* Prix options valable uniquement avec l'achat du produit.

BOULANGERIE-PÂTISSERIE



- **GAMME KUBO**

Ligne épurée ultra-contemporaine

160



- **GAMME TOPAZE**

Hauteur d'exposition 820 mm

184



- **GAMME CALADE**

Ligne retro traditionnelle

210





Boulangerie



Pâtisserie



Snacking



Sandwicherie

“ *L’alliance modulable
du pratique et de l’esthétique* ”

7 gammes de vitrines pour répondre à toutes vos attentes en boulangerie, pâtisserie, chocolatier et traiteur.

• **GAMME LUXY**

Vitrage cubique ligne tendance

232



• **GAMME MINIMAL**

Ligne moderne

256



• **GAMME ÎLOT VENUS**

Pâtisserie / Chocolatier

246



• **GAMME VENUS**

Pâtisserie / traiteur haut de gamme

254



• **GAMME MURALE FEVE**

Pâtisserie / Chocolatier

246



GAMME KUBO



SPÉCIFICITÉS

- Une large gamme de vitrines réfrigérées, chaudes ou neutres pour répondre à tous les besoins d'agencement.
- Une hauteur d'exposition à 750 mm du sol pour une meilleure attractivité visuelle.
- Une hauteur de chargement de 50 mm



PRÉCONISATION

- Une gamme plébiscitée par les pâtisseries et chocolatiers désireux d'élargir leur offre produit avec la restauration rapide.

VITRINES NEUTRES

2 types de meubles pour vos viennoiseries et vos pains spéciaux :

- **Vitrine neutre** avec service arrière pour une unité esthétique du linéaire
- **Tour à viennoiserie** pour une présentation verticale des croissants, pains au chocolat...

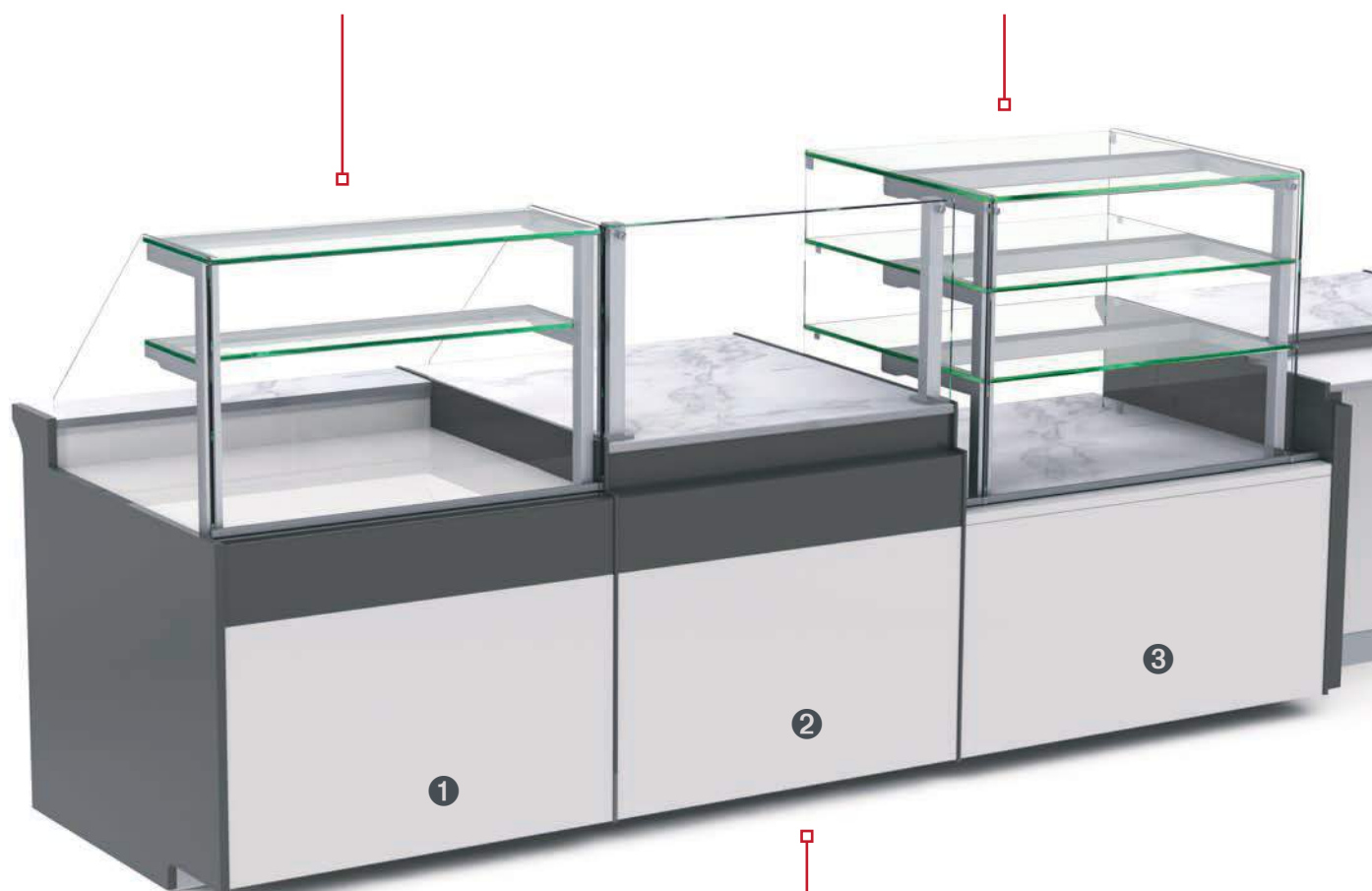

MEUBLE ÉVÉNEMENTIEL

- **Meuble événementiel** pour la présentation des offres spéciales et des créations du moment.

“ *Lignes modernes et éclairage LED, vos produits font leur show* ”

VITRINES ET ANGLES RÉFRIGÉRÉS

4 types de vitrines réfrigérées pour chaque produit :

- **Vitrine et angle réfrigérés** pour les pâtisseries, les sandwiches...
 - **Vitrine chocolat** avec contrôle de l'hygrométrie pour une conservation optimale
 - **Vitrine négative** pour les crèmes glacées en bac et les gâteaux glacés
 - **Vitrine saladette** pour bacs gastro
- Vous réalisez ainsi vos préparations face à la clientèle.

VITRINES CHAUDES

2 types de vitrines pour les produits chauds :

- **Bain-marie** pour les plats préparés
- **Plaque chauffante** pour les quiches, pizzas...



MEUBLES CAISSE

Le meuble caisse est le lieu d'échange avec votre clientèle. Nous vous proposons une large gamme de meubles caisse **droits ou en angle, avec ou sans pose-sacs**, disponibles aussi en version PMR.

► Ensemble composé de :

- | | |
|---|--|
| ① Vitrine neutre - KUNF P172 | ⑤ Vitrine crèmes glacées - KURSG P170 |
| ② Caisse événementielle - KUCEV P174 | ⑥ Vitrine réfrigérée ventilée sans réserve - KURS P164 |
| ③ Tour viennoiserie - KUTV P173 | ⑦ Vitrine saladette ventilée avec réserve - KUSSLT P169 |
| ④ Meuble caisse PMR - KUPMR P178 | ⑧ Vitrine bain-marie - KUBM P176 |

GAMME KUBO



► 2 choix de **décor** possibles

Décor **Stratifié bois**

Joues en MDF et panneau de décor en MDF.



Chêne clair



Chêne foncé



Cerisier



Noyer

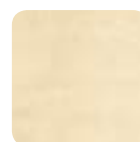

Bouleau



Poirier

Retrouvez en détail ces nuances page 619

Décor **Laqué RAL international**

Joues en MDF et panneau de décor en tôle. Satiné ou brillant.



Un choix infini de coloris
sur le nuancier RAL

Retrouvez en détail ces nuances pages 616/617



GAMME KUBO

“ *Kubo, une hauteur d'exposition de 750 mm, vos produits atteignent des sommets.* ”



Caractéristiques générales

- Meubles canalissables
- Exposition inox
- Extérieur de cuve en acier plastifié type « skinplate » gris
- Châssis en acier laqué gris clair
- Espace de rangement ouvert (côté service) avec une étagère intermédiaire sur les modèles sans réserve
- Plateau d'exposition en inox profondeur 615 mm
- Tablette arrière en marbre 170 mm
- Montants et profilés en aluminium
- 1 étagère vitrée non réfrigérée 220 mm
- Éclairage LED sur tous les niveaux
- Structure vitrée livrée montée
- Vitrage droit trempé rabattable (sauf étagères)
- Plinthe de façade en inox avec éclairage LED
- Joes en MDF laqué teinte RAL à déterminer ou stratifié (6 teintes bois au choix)
- Décor de façade en tôle laqué (teinte RAL à déterminer) ou stratifié (6 teintes bois au choix).



• L'AVIS DU PRO •

En boulangerie / pâtisserie pensez au châssis réhaussé de 50 mm pour une exposition à 800 mm du sol.

Gamme **KUBO**

▶ LES VITRINES RÉFRIGÉRÉES

■ Version positive ventilée sans réserve . **KURS**

- Froid ventilé
- Température +2 à +6°C . Classe 3M2*
- Groupe logé ou sans groupe
- Détente par capillaire pour les versions groupe logé et détente par détendeur en version sans groupe
- Gaz R452A
- Régulation électronique
- Dégivrage naturel
- Évaporation automatique des eaux de dégivrage par résistance (sauf meubles sans groupe)
- Vitre anti-condensation
- Résistance anti-condensation
- Étagère intermédiaire en verre non réfrigérée.

**Kit réévacuation
inclus sur versions
groupe incorporé**



Vitrine réfrigérée
Ventilée sans réserve

CARACTÉRISTIQUES

| RÉFÉRENCE | TEMP. (°C) | LONGUEUR AVEC JOUES (MM) | LONGUEUR SANS JOUE (MM) | CAPACITÉ PLAQUES 60 X 40 (N) | PUISS. FRIGO À -10°C (W) | PUISS. ABSORBÉE (W) |
|-----------|------------|--------------------------|-------------------------|------------------------------|--------------------------|---------------------|
| KURS085 | +2°/+6°C | 890 | 850 | 2 | 471 | 666 |
| KURS125 | +2°/+6°C | 1290 | 1250 | 3 | 471 | 686 |
| KURS165 | +2°/+6°C | 1690 | 1650 | 4 | 855 | 878 |
| KURS205 | +2°/+6°C | 2090 | 2050 | 5 | 855 | 882 |
| KURS250 | +2°/+6°C | 2540 | 2500 | 6 | 855 | 914 |

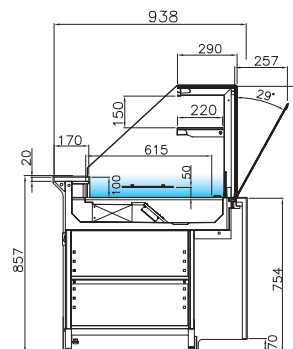

TARIFS DÉCORS

| RÉFÉRENCE | STRATIFIÉ | LAQUÉ |
|-----------|-------------|-------------|
| | PRIX € HT | PRIX € HT |
| KURS085 | 4704 | 4704 |
| KURS125 | 5304 | 5304 |
| KURS165 | 6372 | 6372 |
| KURS205 | 7134 | 7134 |
| KURS250 | 8145 | 8145 |

* Ambiance de fonctionnement
+25°C et 60% d'humidité

Option groupe tropicalisé
Classe 4 / + 32 °C
voir p 182.

OPTION

Vitre de façade formant un pare-haleine pour la tablette supérieure sans plus-value. Merci de le préciser à la commande.



Ensemble décor laqué composé de : vitrines réfrigérées, meuble caisse intérieure 90° événementiel, meuble caisse, tour viennoiserie

→ Voir détails des options pages 180 à 183

Gamme **KUBO** Les vitrines réfrigérées

■ Version angle réfrigéré sans réserve

Intérieur . **KUIR**

Extérieur . **KUER**

- Froid ventilé
- Température +2 à +6°C . Classe 3M2*
- Groupe logé ou sans groupe
- Détente par capillaire pour les versions groupe logé et détente par détendeur en version sans groupe
- Gaz R452A
- Régulation électronique
- Dégivrage naturel
- Évaporation automatique des eaux de dégivrage par résistance (sauf meubles sans groupe)
- Résistance anti-condensation
- Étagère intermédiaire en verre non réfrigérée.



Vitrine réfrigérée
Ventilée sans réserve

Kit réévaporation
inclus sur versions
groupe incorporé

* Ambiance de fonctionnement
+25°C et 60% d'humidité

Option groupe tropicalisé
Classe 4 / + 32°C
voir p 182.

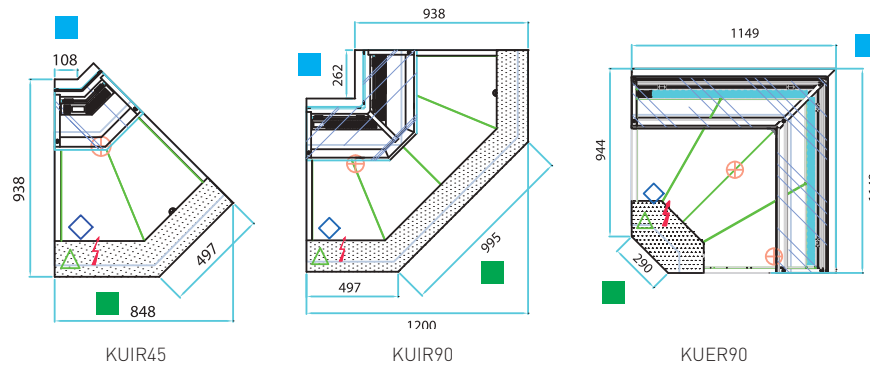

CARACTÉRISTIQUES

| RÉFÉRENCE | TEMP. (°C) | LONGUEUR SANS JOUE (MM) | SURFACE D'EXPO. (M ²) | PUISS. FRIGO À -10°C (W) | PUISS. ABSORBÉE (W) |
|-----------|------------|-------------------------|-----------------------------------|--------------------------|---------------------|
| KUIR45 | +2°/+6°C | 848 | 0,84 | 471 | 658 |
| KUIR90 | +2°/+6°C | 1200 | 1,68 | 471 | 708 |
| KUER90 | +2°/+6°C | 1149 | 1,18 | 525 | 718 |

■ Côté client

■ Côté service

TARIFS DÉCORS

| RÉFÉRENCE | STRATIFIÉ | LAQUÉ |
|-----------|-----------|-----------|
| | PRIX € HT | PRIX € HT |
| KUIR45 | 5163 | 5163 |
| KUIR90 | 6543 | 6543 |
| KUER90 | 7526 | 7526 |



Ensemble composé de : vitrine ventilée crèmes glacées, vitrine neutre (option ouverte), vitrine réfrigérée ventilée, vitrine angle réfrigéré extérieur, vitrine chocolat, meuble caisse PMR, vitrine réfrigérée saladette

→ Voir détails des options pages 180 à 183

Gamme **KUBO** Les vitrines réfrigérées

■ Version positive ventilée avec réserve . **KURT**

- Froid ventilé
- Température +2 à +6°C . Classe 3M2*
- Groupe logé ou sans groupe
- Détente par détendeur
- Gaz R452A
- Double évaporateur
- Dégivrage naturel
- Évaporation automatique des eaux de dégivrage par résistance (sauf meubles sans groupe)
- Vitre anti-condensation
- Résistance anti-condensation
- Étagère intermédiaire en verre non réfrigérée
- Double régulation électronique : 1 pour l'exposition et 1 pour la réserve pour un contrôle accru de la température
- Une paire de glissière par porte.



Vitrine réfrigérée
Positive ventilée
avec réserve

Kit réévaporation inclus
sur versions groupe incorporé

CARACTÉRISTIQUES

| RÉFÉRENCE | TEMP. (°C) | LONGUEUR AVEC JOUES (MM) | LONGUEUR SANS JOUE (MM) | CAPACITÉ PLAQUES 60 X 40 (N) | PUISS. FRIGO À -10°C (W) | PUISS. ABSORBÉE (W) | PORTE RÉSERVE (N) |
|-----------|------------|--------------------------|-------------------------|------------------------------|--------------------------|---------------------|-------------------|
| KURT125 | +2°/+6°C | 1290 | 1250 | 3 | 471 | 686 | 1 |
| KURT165 | +2°/+6°C | 1690 | 1650 | 4 | 855 | 878 | 2 |
| KURT205 | +2°/+6°C | 2090 | 2050 | 5 | 855 | 882 | 2 |
| KURT250 | +2°/+6°C | 2590 | 2500 | 6 | 1038 | 1016 | 3 |

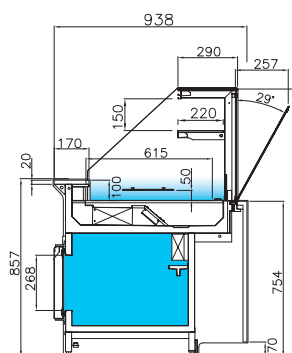

TARIFS DÉCORS

| RÉFÉRENCE | STRATIFIÉ | LAQUÉ |
|-----------|-------------|-------------|
| | PRIX € HT | PRIX € HT |
| KURT125 | 6336 | 6336 |
| KURT165 | 7357 | 7357 |
| KURT205 | 8380 | 8380 |
| KURT250 | 9485 | 9485 |

* Ambiance de fonctionnement
+25°C et 60% d'humidité

Option groupe tropicalisé
Classe 4 / + 32 °C
voir p 182.



Ensemble décor laqué composé de : meuble caisse avec vitrage spécial (sur demande), caisse PMR, tour viennoiserie, vitrines réfrigérées, vitrine réfrigérée 4 niveaux VISTA

→ Voir détails des options pages 180 à 183

Gamme **KUBO** Les vitrines réfrigérées
Version positive ventilée chocolat . KUCH

- Froid ventilé
- Température +14 à +18°C . Classe 3S*
- Groupe logé
- Détente par capillaire
- Gaz R452A
- Régulation électronique
- Dégivrage naturel
- Évaporation automatique des eaux de dégivrage par résistance
- Vitre anti-condensation
- Résistance anti-condensation
- Étagère intermédiaire en verre non réfrigérée
- Triple gradin inox pour une meilleure mise en valeur des produits
- Hygrométrie régulée de 45 à 55% par hygostat et résistance
- Fermeture arrière pléxi de série.

Vitrine positive
Ventilée chocolat

Kit réévaporation inclus
sur versions groupe incorporé

CARACTÉRISTIQUES

| RÉFÉRENCE | TEMP. (°C) | LONGUEUR AVEC JOUES (MM) | LONGUEUR SANS JOUE (MM) | CAPACITÉ PLAQUES 60 X 40 (N) | UISS. FRIGO À -10°C (W) | UISS. ABSORBÉE (W) |
|-----------|------------|--------------------------|-------------------------|------------------------------|-------------------------|--------------------|
| KUCH085 | +14°/+18°C | 890 | 850 | 2 | 471 | 424 |
| KUCH125 | +14°/+18°C | 1290 | 1250 | 3 | 471 | 494 |

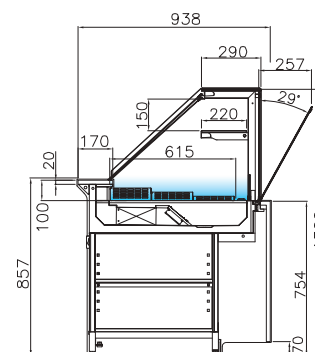

TARIFS DÉCORS

| RÉFÉRENCE | STRATIFIÉ | LAQUÉ |
|-----------|-------------|-------------|
| | RIX € HT | RIX € HT |
| KUCH085 | 5955 | 5955 |
| KUCH125 | 6783 | 6783 |

* Ambiance de fonctionnement
+25°C et 60% d'humidité

Option groupe tropicalisé
Classe 4 / + 32 °C
voir p 182.



Ensemble décor laqué BRIDGE (sur demande) composé de : vitrines réfrigérées, meuble caisse, vitrine neutre, vitrine réfrigérée 4 niveaux VISTA

→ Voir détails des options pages 180 à 183

Gamme **KUBO** Les vitrines réfrigérées

■ Version positive ventilée saladette sans réserve . **KUSSL**

- Froid ventilé
- Température +2 à +6°C . Classe 3M2*
- Groupe logé ou sans groupe
- Détente par capillaire
- Gaz R452A
- Régulation électronique
- Dégivrage naturel évaporation automatique des eaux de dégivrage par résistance (sauf meubles sans groupe)
- Vitre anti-condensation
- Résistance anti-condensation
- Sans étagère intermédiaire
- Cuve inox pour présentation de bacs gastronormes hauteur 65 mm
- Fermeture arrière plexi de série.



Vitrine réfrigérée
Ventilée saladette
sans réserve

Bacs gastronormes non fournis

Kit réévaporation inclus
sur versions groupe incorporé

CARACTÉRISTIQUES

| RÉFÉRENCE | TEMP. (°C) | LONGUEUR AVEC JOUES (MM) | LONGUEUR SANS JOUE (MM) | CAPACITÉ BACS GN (N) | PUISS. FRIGO À -10°C (W) | PUISS. ABSORBÉE (W) |
|-----------|------------|--------------------------|-------------------------|----------------------|--------------------------|---------------------|
| KUSSL085 | +2°/+6°C | 890 | 850 | 2 x GN1/1+ 3 x GN1/9 | 471 | 656 |
| KUSSL125 | +2°/+6°C | 1290 | 1250 | 3 x GN1/1+ 3 x GN1/6 | 471 | 666 |
| KUSSL165 | +2°/+6°C | 1690 | 1650 | 4 x GN1/1+ 3 x GN1/6 | 855 | 850 |

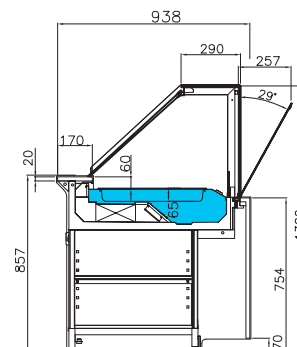

TARIFS DÉCORS

| RÉFÉRENCE | STRATIFIÉ | LAQUÉ |
|-----------|-------------|-------------|
| | PRIX € HT | PRIX € HT |
| KUSSL085 | 5285 | 5285 |
| KUSSL125 | 5750 | 5750 |
| KUSSL165 | 7077 | 7077 |

* Ambiance de fonctionnement +25°C et 60% d'humidité

Option groupe tropicalisé
Classe 4 / + 32 °C
voir p 182.



Ensemble décor laqué composé de : caisse avec tirette PMR, tour viennoiserie, vitrine réfrigérée

→ Voir détails des options pages 180 à 183

Gamme **KUBO** Les vitrines réfrigérées

■ Version positive ventilée saladette avec réserve . KUSSLT

- Froid ventilé
- Température +2 à +6°C . Classe 3M2*
- Groupe logé ou sans groupe
- Détente par détendeur
- Gaz R452A
- Double régulation électronique
- Dégivrage naturel
- Double évaporateur
- Évaporation automatique des eaux de dégivrage par résistance (sauf meubles sans groupe)
- Vitre anti-condensation
- Résistance anti-condensation
- Sans étagère intermédiaire
- Cuve inox pour présentation de bacs gastronomes hauteur 65 mm
- 1 paire de glissières par porte
- Fermeture arrière plexi de série.



Vitrine réfrigérée
Ventilée saladette
avec réserve

Bacs gastronomes non fournis

Kit réévaporation inclus
sur versions groupe incorporé

CARACTÉRISTIQUES

| RÉFÉRENCE | TEMP. (°C) | LONGUEUR AVEC JOUES (MM) | LONGUEUR SANS JOUE (MM) | CAPACITÉ BACS GN (N) | PUISS. FRIGO À -10°C (W) | PUISS. ABSORBÉE (W) | PORTE RÉSERVE (N) |
|-----------|------------|--------------------------|-------------------------|----------------------|--------------------------|---------------------|-------------------|
| KUSSLT125 | +2°/+6°C | 1290 | 1250 | 3 x GN1/1+ 3 x GN1/6 | 471 | 666 | 1 |
| KUSSLT165 | +2°/+6°C | 1690 | 1650 | 4 x GN1/1+ 3 x GN1/6 | 855 | 850 | 2 |

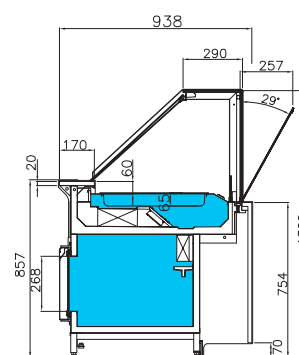

TARIFS DÉCORS

| RÉFÉRENCE | STRATIFIÉ | LAQUÉ |
|-----------|-------------|-------------|
| | PRIX € HT | PRIX € HT |
| KUSSLT125 | 7269 | 7269 |
| KUSSLT165 | 8639 | 8639 |

* Ambiance de fonctionnement +25°C et 60% d'humidité

Option groupe tropicalisé
Classe 4 / + 32 °C
voir p 182.



Ensemble décor stratifié bois composé de : vitrine réfrigérée,
meuble caisse PMR, tour viennoiserie

→ Voir détails des options pages 180 à 183

Gamme **KUBO** Les vitrines réfrigérées

■ Version négative ventilée crèmes glacées . **KURSG**

- Froid ventilé
- Température -16 /-18°C . Classe 3L1*
- Groupe logé
- Détente par détendeur
- Gaz R452A
- Régulation électronique
- Dégivrage naturel
- Évaporation automatique des eaux de dégivrage par résistance
- Dégivrage électrique
- Vitre anti-condensation
- Résistance anti-condensation
- Sans étagère intermédiaire
- Cuve inox avec support central pour implantation de bacs à glaces 5 litres (360 x 165 x 120 mm)
- Tablette arrière en inox
- Fermeture arrière plexi de série.



Vitrine réfrigérée
Négative ventilée crèmes glacées

Bacs inox 5 litres
non fournis

Attention : tablette arrière
en inox uniquement

CARACTÉRISTIQUES

| RÉFÉRENCE | TEMP. (°C) | LONGUEUR AVEC JOUES (MM) | LONGUEUR SANS JOUE (MM) | CAPACITÉ BACS 5 L (N) | PUISS. FRIGO -30°C (W) | PUISS. ABSORBÉE (W) |
|-----------|------------|--------------------------|-------------------------|-----------------------|------------------------|---------------------|
| KURSG085 | -16°/-18°C | 890 | 850 | 6 | 375 | 1254 |
| KURSG125 | -16°/-18°C | 1290 | 1250 | 10 | 753 | 2002 |
| KURSG165 | -16°/-18°C | 1690 | 1650 | 13 | 985 | 2453 |

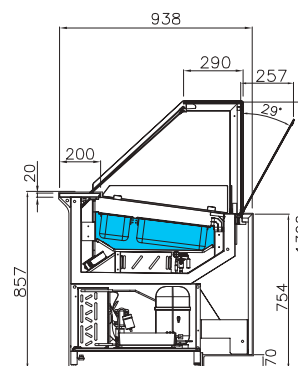

TARIFS DÉCORS

| RÉFÉRENCE | STRATIFIÉ | LAQUÉ |
|-----------|--------------|--------------|
| | PRIX € HT | PRIX € HT |
| KURSG085 | 7475 | 7475 |
| KURSG125 | 8601 | 8601 |
| KURSG165 | 10421 | 10421 |

* Ambiance de fonctionnement
+25°C et 60% d'humidité

Option groupe tropicalisé
Classe 4 / + 32 °C
voir p 182.



Ensemble décor laqué composé de : caisse avec tirette PMR, tour viennoiserie, vitrine réfrigérée

→ Voir détails des options pages 180 à 183

Gamme **KUBO** Les vitrines réfrigérées■ Version négative ventilée entremets glacés . **KUREG**

- Froid ventilé
- Température -16 /-18°C . Classe 3L1*
- Groupe logé
- Détente par détendeur
- Gaz R452A
- Régulation électronique
- Dégivrage naturel
- Évaporation automatique des eaux de dégivrage par résistance
- Dégivrage électrique
- Vitre anti-condensation
- Résistance anti-condensation
- Sans étagère intermédiaire
- Cuve inox avec décaissé 50 mm pour exposition de gâteaux glacés
- Tablette arrière en inox
- Fermeture arrière plexi de série.

Vitrine réfrigérée
Négative ventilée entremets

CARACTÉRISTIQUES

| RÉFÉRENCE | TEMP. (°C) | LONGUEUR AVEC JOUES (MM) | LONGUEUR SANS JOUE (MM) | SURFACE EXPOSITION (M²) | PUISS. FRIGO -30°C (W) | PUISS. ABSORBÉE (W) |
|-----------|------------|--------------------------|-------------------------|-------------------------|------------------------|---------------------|
| KUREG085 | -16°/-18°C | 890 | 850 | 0,49 | 375 | 1242 |
| KUREG125 | -16°/-18°C | 1290 | 1250 | 0,73 | 753 | 2002 |
| KUREG165 | -16°/-18°C | 1690 | 1650 | 0,96 | 985 | 2453 |

Attention : tablette arrière en inox uniquement

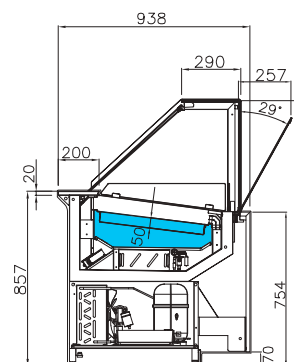

TARIFS DÉCORS

| RÉFÉRENCE | STRATIFIÉ | LAQUÉ |
|-----------|--------------|--------------|
| | PRIX € HT | PRIX € HT |
| KUREG085 | 7756 | 7756 |
| KUREG125 | 8935 | 8935 |
| KUREG165 | 10808 | 10808 |

* Ambiance de fonctionnement
+25°C et 60% d'humidité

Option groupe tropicalisé
Classe 4 / + 32 °C
voir p 182.

Ensemble décor stratifié bois composé de : vitrine réfrigérée,
meuble caisse PMR, tour viennoiserie

→ Voir détails des options pages 180 à 183

Gamme **KUBO**

▶ LES VITRINES NEUTRES

■ Version neutre fermée . **KUNF**

- Espace de rangement ouvert avec étagère amovible en partie basse (côté service)
- Tablette arrière 170 mm en inox
- Exposition 610 mm en inox
- 1 étagère intermédiaire en verre
- Éclairage LED 2 niveaux
- Vitrage droit trempé rabattable.



Vitrine neutre fermée

CARACTÉRISTIQUES

| RÉFÉRENCE | LONGUEUR AVEC JOUES (MM) | LONGUEUR SANS JOUE (MM) | CAPACITÉ PLAQUES 60 X 40 (N) | PUISS. ABSORBÉE (W) |
|-----------|--------------------------|-------------------------|------------------------------|---------------------|
| KUNF 085 | 890 | 850 | 2 | 20 |
| KUNF 125 | 1290 | 1250 | 3 | 40 |
| KUNF 165 | 1690 | 1650 | 4 | 56 |
| KUNF 205 | 2090 | 2050 | 5 | 60 |
| KUNF 250 | 2540 | 2500 | 6 | 80 |

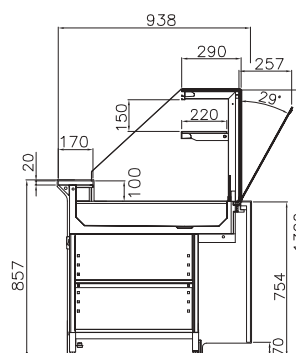

TARIFS DÉCORS

| RÉFÉRENCE | STRATIFIÉ | LAQUÉ |
|-----------|-------------|-------------|
| | PRIX € HT | PRIX € HT |
| KUNF 085 | 3554 | 3554 |
| KUNF 125 | 4339 | 4339 |
| KUNF 165 | 5207 | 5207 |
| KUNF 205 | 6032 | 6032 |
| KUNF 250 | 6916 | 6916 |

Existe aussi en version ouverte entre le plateau d'exposition et la tablette arrière sans plus-value. Merci de le préciser à la commande



Ensemble Simply laqué composé de : meuble caisse sans pose-sacs, vitrine neutre (option ouverte), vitrine réfrigérée, vitrine d'angle réfrigérée, vitrine réfrigérée

→ Voir détails des options pages 180 à 183

Gamme **KUBO** Les vitrines neutres■ Version neutre tour viennoiserie . **KUTV**

- Espace de rangement ouvert (côté service) avec une étagère intermédiaire
- Plateau d'exposition en marbre veiné 2 teintes
- Montants et profilés en aluminium
- 2 étagères vitrées 715 mm
- Éclairage LED sur tous les niveaux.

Vitre frontale
pare-haleine de 10 cm
sans plus-value.
Merci de le préciser
à la commande



Tour viennoiserie
Granit noir en option

CARACTÉRISTIQUES

| RÉFÉRENCE | LONGUEUR AVEC JOUES (MM) | LONGUEUR SANS JOUE (MM) | CAPACITÉ PLAQUES 60 X 40 (N) | PUISS. ABSORBÉE (W) |
|-----------|--------------------------|-------------------------|------------------------------|---------------------|
| KUTV 052 | 555 | 515 | 3 | 18 |
| KUTV 103 | 1070 | 1030 | 6 | 30 |

TARIFS DÉCORS

| RÉFÉRENCE | STRATIFIÉ | LAQUÉ |
|-----------|-------------|-------------|
| | PRIX € HT | PRIX € HT |
| KUTV 052 | 3268 | 3268 |
| KUTV 103 | 5124 | 5124 |

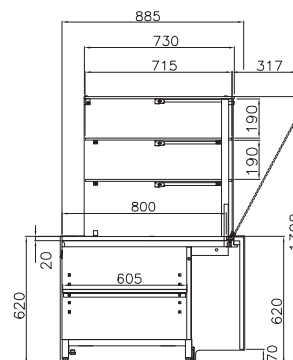

Ensemble décor stratifié bois composé de : vitrine réfrigérée,
meuble caisse PMR, tour viennoiserie

→ Voir détails des options pages 180 à 183

Gamme **KUBO**

▶ LES MEUBLES ÉVÉNEMENTIELS

■ Meuble vitré événementiel . **KUCEV**

- Meubles canalisés
- Extérieur acier plastifié type « skinplate » gris
- Châssis en acier laqué gris clair
- Espace de rangement ouvert (côté service) avec une étagère intermédiaire
- Plateau d'exposition en marbre veiné 2 teintes
- Montants en aluminium
- Structure vitrée livrée non montée
- Vitrage droit trempé fixe.



Comptoir événementiel

CARACTÉRISTIQUES

| RÉFÉRENCE | LONGUEUR AVEC JOUES (MM) | LONGUEUR SANS JOUE (MM) | SURFACE EXPOSITION (M²) |
|-----------|--------------------------|-------------------------|-------------------------|
| KUCEV052 | 555 | 515 | 0,3 |
| KUCEV103 | 1070 | 1030 | 0,51 |
| KUCEV155 | 1585 | 1545 | 0,82 |
| KUCEV206 | 2100 | 2060 | 1,02 |

Existe aussi en meuble d'angle, nous consulter

TARIFS DÉCORS

| RÉFÉRENCE | STRATIFIÉ | LAQUÉ |
|-----------|-------------|-------------|
| | PRIX € HT | PRIX € HT |
| KUCEV052 | 1806 | 1806 |
| KUCEV103 | 2857 | 2857 |
| KUCEV155 | 4255 | 4255 |
| KUCEV206 | 5313 | 5313 |

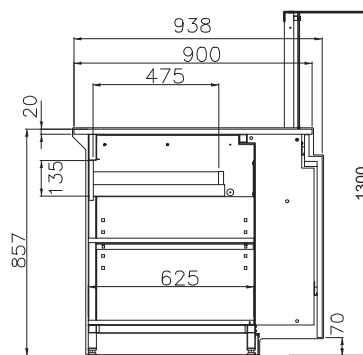

Ensemble décor laqué composé de : vitrine réfrigérée, meuble caisse d'angle extérieur, comptoir événementiel, vitrine réfrigérée

→ Voir détails des options pages 180 à 183

Gamme **KUBO** Les meubles événementiels■ Colonne à pains . **KUCAP**

- 3 étagères en aluminium
- Arrêtoir produit sur chaque étagère
- Éclairage LED 3 niveaux
- Vitrage droit
- Vitres de façade pivotantes

CARACTÉRISTIQUES

| RÉFÉRENCE | LONGUEUR AVEC JOUES (MM) | LONGUEUR SANS JOUE (MM) | SURFACE EXPOSITION (M ²) |
|-----------|--------------------------|-------------------------|--------------------------------------|
| KUCAP085 | 890 | 1,33 | 42 |
| KUCAP125 | 1 290 | 1,96 | 52 |

TARIFS DÉCORS

| RÉFÉRENCE | STRATIFIÉ | LAQUÉ |
|-----------|-------------|-------------|
| | PRIX € HT | PRIX € HT |
| KUCAP085 | 4097 | 4097 |
| KUCAP125 | 5823 | 5823 |



Colonne à pains

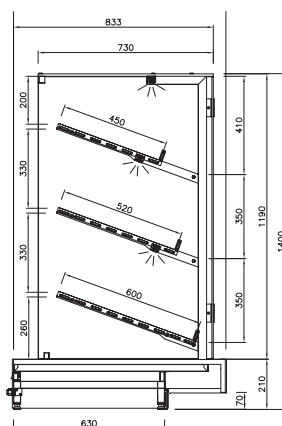

Ensemble décor laqué composé de : meuble caisse événementiel, caisse PMR, tour viennoiserie, vitrines réfrigérées, VISTA réfrigérée, meuble arrière (trancheuse, panetière, meuble bas, desserte réfrigérée), murale CORA

→ Voir détails des options pages 180 à 183

Gamme **KUBO**

▶ LES VITRINES CHAUDES

■ Version bain-marie . **KUBM**

- Température +60 à +65°C
- Régulation mécanique
- Éclairage halogène
- Cuve inox pour présentation de bacs gastronormes hauteur 100 mm
- Prévoir arrivée et évacuation en eau (diamètre ½ pouce)
- Vanne ¼ de tour pour l'alimentation et l'évacuation en eau
- Fermeture arrière pléxi de série.



Vitrine chaude
Version bain-marie

Bacs gastronormes non fournis

Maintien en température

CARACTÉRISTIQUES

| RÉFÉRENCE | TEMP. (°C) | LONGUEUR AVEC JOUES (MM) | LONGUEUR SANS JOUE (MM) | CAPACITÉ BACS GN (N) | PUISS. ABSORBÉE (W) |
|-----------|------------|--------------------------|-------------------------|----------------------|---------------------|
| KUBM085 | +60°/+65°C | 890 | 850 | 2 x GN1/1+ 3 x GN1/9 | 1252 |
| KUBM125 | +60°/+65°C | 1290 | 1250 | 3 x GN1/1+ 3 x GN1/6 | 2252 |
| KUBM165 | +60°/+65°C | 1690 | 1650 | 4 x GN1/1+ 3 x GN1/6 | 2372 |

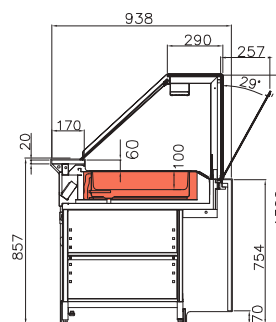

TARIFS DÉCORS

| RÉFÉRENCE | STRATIFIÉ | LAQUÉ |
|-----------|-------------|-------------|
| | PRIX € HT | PRIX € HT |
| KUBM085 | 6164 | 6164 |
| KUBM125 | 6741 | 6741 |
| KUBM165 | 8573 | 8573 |



Ensemble décor laqué composé de : vitrine réfrigérée ventilée, vitrine chaude plaque chauffante, vitrine réfrigérée ventilée, vitrine d'angle réfrigérée, vitrine chocolat, meuble caisse PMR, vitrine réfrigérée saladette

→ Voir détails des options pages 180 à 183

Gamme **KUBO** Les vitrines chaudes

■ Version plaque chauffante . KUTA

- Température +60 à +65°C
- Maintien en température
- Dessus vitrocéramique
- Régulation mécanique
- Éclairage halogène
- Plan d'exposition plaque chauffante
- Sans étagère intermédiaire.

CARACTÉRISTIQUES

| RÉFÉRENCE | TEMP. (°C) | LONGUEUR AVEC JOUES (MM) | LONGUEUR SANS JOUE (MM) | PUISS. ABSORBÉE (W) |
|-----------|------------|--------------------------|-------------------------|---------------------|
| KUTA085 | +60°/+65°C | 890 | 850 | 2069 |
| KUTA125 | +60°/+65°C | 1290 | 1250 | 2569 |



Vitrine chaude
Version plaque chauffante

TARIFS DÉCORS

| RÉFÉRENCE | STRATIFIÉ | LAQUÉ |
|-----------|-----------|-----------|
| | PRIX € HT | PRIX € HT |
| KUTA085 | 5945 | 5945 |
| KUTA125 | 6251 | 6251 |

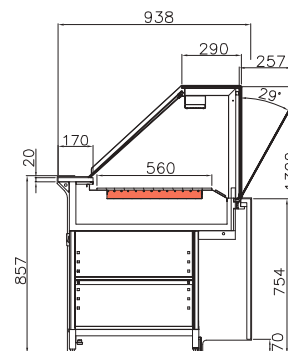

Tablette coulissante possible sur commande



Ensemble décor laqué composé de : vitrine réfrigérée,
meuble caisse d'angle tablette coulissante, vitrine neutre
(ouverte en option), vitrine réfrigérée

→ Voir détails des options pages 180 à 183

Gamme **KUBO**

▶ LES MEUBLES CAISSE

■ Meuble caisse pour personnes à mobilité réduite . **KUPMR**

- Meubles canalissables
- Construction acier plastifié type « skinplate » gris
- Châssis en acier laqué gris clair
- Espace de rangement ouvert (côté service) avec une étagère intermédiaire
- Tiroir neutre de rangement (côté service) sauf angle externe
- Plan de travail en marbre veiné 2 teintes
- Une prise 220 volts
- 1 trou passe-cable 60 mm (Préciser l'emplacement à la commande).



Meuble caisse PMR

CARACTÉRISTIQUES

| RÉFÉRENCE | LONGUEUR AVEC JOUES (MM) | LONGUEUR SANS JOUE (MM) |
|------------|--------------------------|-------------------------|
| KUCS103PMR | 1070 | 1030 |

TARIFS DÉCORS

| RÉFÉRENCE | STRATIFIÉ | LAQUÉ |
|------------|-----------|-----------|
| | PRIX € HT | PRIX € HT |
| KUCS103PMR | 2017 | 2017 |

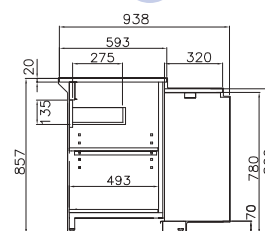

■ Meuble caisse pour personnes à mobilité réduite à angle intérieur . **KUPMRI**

- Meubles canalissables
- Construction acier plastifié type « skinplate » gris
- Châssis en acier laqué gris clair
- Espace de rangement ouvert (côté service) avec une étagère intermédiaire
- Tiroir neutre de rangement (côté service)
- Plan de travail en marbre veiné 2 teintes
- 1 prise 220 volts
- 1 trou passe-cable Ø 60 mm (Préciser l'emplacement à la commande).



Meuble caisse PMR en angle

CARACTÉRISTIQUES

| RÉFÉRENCE | LONGUEUR AVEC JOUES (MM) | LONGUEUR SANS JOUE (MM) |
|-----------|--------------------------|-------------------------|
| KUPMRI90 | 1440 | 1420 |

TARIFS DÉCORS

| RÉFÉRENCE | STRATIFIÉ | LAQUÉ |
|-----------|-----------|-----------|
| | PRIX € HT | PRIX € HT |
| KUPMRI90 | 3283 | 3283 |

■ Côté client
■ Côté service

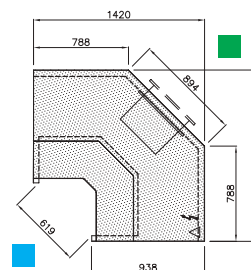

→ Voir détails des options pages 180 à 183

Gamme **KUBO** Les meubles caisse■ Meubles caisse sans pose-sacs . **KUCS**

- Meubles canalisables
- Construction acier plastifié type « skinplate » gris
- Châssis en acier laqué gris clair
- Espace de rangement ouvert (côté service) avec une étagère intermédiaire
- Tiroir neutre de rangement côté service
- Plan de travail en marbre veiné 2 teintes
- Une prise 220 volts
- 1 trou passe-cable 60 mm (Préciser l'emplacement à la commande).



Meuble caisse sans pose-sacs

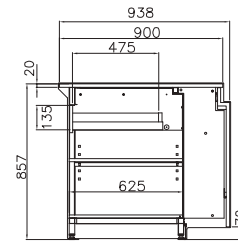

CARACTÉRISTIQUES

| RÉFÉRENCE | LONGUEUR AVEC JOUES (MM) | LONGUEUR SANS JOUE (MM) |
|-----------|--------------------------|-------------------------|
| KUCS052 | 555 | 515 |
| KUCS103 | 1070 | 1030 |
| KUCS155 | 1585 | 1545 |
| KUCS206 | 2100 | 2060 |

TARIFS DÉCORS

| RÉFÉRENCE | STRATIFIÉ | LAQUÉ |
|-----------|-----------|-----------|
| | PRIX € HT | PRIX € HT |
| KUCS052 | 1505 | 1505 |
| KUCS103 | 2483 | 2483 |
| KUCS155 | 3986 | 3986 |
| KUCS206 | 4966 | 4966 |

Meubles caisse sur-mesure
Consultez-nous !

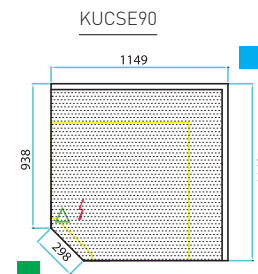
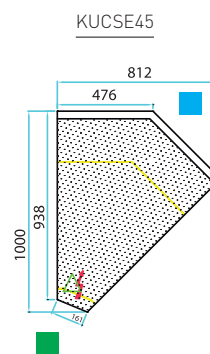
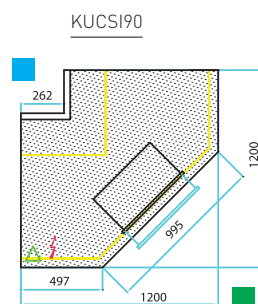
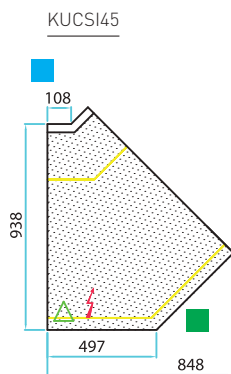
■ Meubles caisse en angle sans pose-sacs
Intérieur . **KUCSI** Extérieur . **KUCSE**

■ Côté client

■ Côté service

CARACTÉRISTIQUES

| RÉFÉRENCE | LONGUEUR TOTALE (MM) |
|-----------|----------------------|
| KUCSI45 | 848 |
| KUCSI90 | 1200 |
| KUCSE45 | 812 |
| KUCSE90 | 1149 |

TARIFS DÉCORS

| RÉFÉRENCE | STRATIFIÉ | LAQUÉ |
|-----------|-----------|-----------|
| | PRIX € HT | PRIX € HT |
| KUCSI45 | 1673 | 1673 |
| KUCSI90 | 2595 | 2595 |
| KUCSE45 | 1428 | 1428 |
| KUCSE90 | 2146 | 2146 |



Meuble caisse d'angle extérieur sans pose-sacs

→ Voir détails des options pages 180 à 183

Gamme **KUBO**

▶ **LES OPTIONS** Tablettes de service . Finitions intérieures . Technique . Accessoires . Sur-mesure

■ **Tablettes de service et finitions intérieures**



| OPTIONS * | TABLETTE GRANIT GRIS OU ROSE | TABLETTE GRANIT NOIR ZIMBABWÉ | TABLETTE CORIAN | PLATEAU D'EXPOSITION LAQUÉE | POTEAUX ET PROFILÉS LAQUÉS |
|--|------------------------------|-------------------------------|-----------------|-----------------------------|----------------------------|
| | PRIX € HT | PRIX € HT | PRIX € HT | PRIX € HT | PRIX € HT |
| KURS Version positive ventilée sans réserve - page 164 | | | | | |
| KURS085 | 69 | 120 | 226 | 144 | 609 |
| KURS125 | 95 | 163 | 304 | 205 | 742 |
| KURS165 | 121 | 214 | 376 | 247 | 874 |
| KURS205 | 157 | 251 | 477 | 254 | 1004 |
| KURS250 | 186 | 233 | 595 | 276 | 1152 |
| KUIR - KUER Angle réfrigéré sans réserve page 165 | | | | | |
| KUIR45 | 145 | 239 | 416 | 96 | 353 |
| KUIR90 | 351 | 549 | 924 | 191 | 559 |
| KUER90 | 55 | 74 | 115 | 179 | 751 |
| KURT Version positive ventilée avec réserve page 166 | | | | | |
| KURT125 | 95 | 163 | 304 | 205 | 742 |
| KURT165 | 121 | 214 | 376 | 247 | 874 |
| KURT205 | 157 | 251 | 477 | 254 | 1004 |
| KURT250 | 186 | 233 | 597 | 276 | 1152 |
| KUCH Version positive ventilée chocolat page 167 | | | | | |
| KUCH085 | 69 | 120 | 226 | 144 | 609 |
| KUCH125 | 95 | 163 | 304 | 205 | 742 |
| KUSSL Version saladette ventilée sans réserve page 168 | | | | | |
| KUSSL085 | 69 | 120 | 226 | - | 609 |
| KUSSL125 | 95 | 163 | 304 | - | 742 |
| KUSSL165 | 121 | 214 | 376 | - | 874 |
| KUSSLT Version saladette ventilée avec réserve page 169 | | | | | |
| KUSSLT125 | 95 | 163 | 304 | - | 742 |
| KUSSLT165 | 121 | 214 | 376 | - | 874 |
| KURSG Version négative ventilée crèmes glacées page 170 | | | | | |
| KURSG085 | - | - | - | - | 609 |
| KURSG125 | - | - | - | - | 742 |
| KURSG165 | - | - | - | - | 874 |
| KUREG Version négative ventilée entremets page 171 | | | | | |
| KUREG085 | - | - | - | - | 609 |
| KUREG125 | - | - | - | - | 742 |
| KUREG165 | - | - | - | - | 874 |

* Prix options valable uniquement avec l'achat du produit.

Gamme **KUBO** LES OPTIONS

■ Tablettes de service et finitions intérieures



| OPTIONS * | TABLETTE GRANIT GRIS OU ROSE | TABLETTE GRANIT NOIR ZIMBABWÉ | TABLETTE CORIAN | PLATEAU D'EXPOSITION LAQUÉE | POTEAUX ET PROFILÉS LAQUÉS |
|----------------------|---|-------------------------------|-----------------|-----------------------------|----------------------------|
| | PRIX € HT | PRIX € HT | PRIX € HT | PRIX € HT | PRIX € HT |
| KUNF | Version neutre fermée page 172 | | | | |
| KUNF085 | 69 | 120 | 226 | 144 | 609 |
| KUNF125 | 95 | 163 | 304 | 205 | 742 |
| KUNF165 | 121 | 214 | 376 | 247 | 874 |
| KUNF205 | 157 | 251 | 477 | 254 | 1004 |
| KUNF250 | 186 | 233 | 597 | 276 | 1152 |
| KUTV | Version neutre tour viennoiserie page 173 | | | | |
| KUTV052 | 141 | 290 | - | - | 609 |
| KUTV103 | 282 | 575 | - | - | 742 |
| KUCEV | Meuble vitré événementiel page 174 | | | | |
| KUCEV052 | 141 | 290 | - | - | - |
| KUCEV103 | 282 | 575 | - | - | - |
| KUCEV155 | 423 | 860 | - | - | - |
| KUCEV206 | 564 | 1146 | - | - | - |
| KUCAP | Colonne à pains page 175 | | | | |
| KUCAP085 | - | - | - | - | - |
| KUCAP125 | - | - | - | - | - |
| KUBM | Version chaude bain-marie page 176 | | | | |
| KUBM085 | 69 | 120 | 226 | - | 609 |
| KUBM125 | 95 | 163 | 304 | - | 742 |
| KUBM165 | 121 | 214 | 376 | - | 874 |
| KUTA | Version chaude plaque chauffante page 177 | | | | |
| KUTA085 | 69 | 120 | 226 | - | 609 |
| KUTA125 | 95 | 163 | 304 | - | 742 |
| KUPMR | Meuble caisse pour personne à mobilité réduite page 178 | | | | |
| KUCS103PMR | 282 | 573 | 1158 | - | - |
| KUPMRI90 | 768 | 1428 | 2738 | - | - |
| KUCS | Meuble caisse latéral sans pose-sacs page 179 | | | | |
| KUCS052 | 141 | 290 | 596 | - | - |
| KUCS103 | 282 | 575 | 1192 | - | - |
| KUCS155 | 423 | 860 | 1787 | - | - |
| KUCS206 | 564 | 1146 | 2383 | - | - |
| KUCSI - KUCSE | Meubles caisse en angle sans pose-sacs page 179 | | | | |
| KUCSI45 | 261 | 533 | 1069 | - | - |
| KUCSI90 | 488 | 996 | 2004 | - | - |
| KUCSE45 | 194 | 401 | 814 | - | - |
| KUCSE90 | 377 | 769 | 1556 | - | - |

* Prix options valable uniquement avec l'achat du produit.

Gamme **KUBO** LES OPTIONS

- Technique - Accessoires
- Sur-mesure

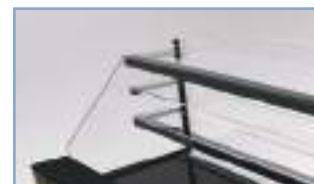

| OPTIONS * | GROUPE TROPICALISÉ CLASSE 4 +32°C | GROUPE À DISTANCE | | ÉVAPORATEUR ANTI CORROSION | FERMETURE ARRIÈRE | KIT ROULETTES | SÉPARATION MOBILE | BOITÎGES VERTICAUX | REHAUSSE CHASSIS 5 CM |
|--|---|-------------------|-------------|----------------------------------|----------------------|------------------|----------------------|-----------------------|-----------------------------|
| | Prix € HT | NON FOURNI | KIT RÉÉVAP. | | | | | | |
| KURS Version réfrigérée positive ventilée sans réserve page 164 | | | | | | | | | |
| KURS085 | 212 | -190 | 245 | 78 | 120 | 206 | 52 | 231 | 174 |
| KURS125 | 168 | -232 | 245 | 78 | 143 | 206 | 52 | 294 | 197 |
| KURS165 | 192 | -258 | 245 | 78 | 202 | 206 | 52 | 316 | 223 |
| KURS205 | 199 | -270 | 245 | 78 | 245 | 295 | 52 | 422 | 269 |
| KURS250 | 225 | -310 | 245 | 78 | 311 | 295 | 52 | 460 | 306 |
| KUIR - KUER Angle réfrigéré sans réserve page 165 | | | | | | | | | |
| KUIR45 | 136 | -199 | 245 | 78 | 183 | 130 | 52 | - | 346 |
| KUIR90 | 156 | -230 | 245 | 78 | 295 | 302 | 52 | - | 401 |
| KUER90 | 150 | -199 | 245 | 78 | 226 | 302 | 52 | - | 296 |
| KURT Version positive ventilée avec réserve page 166 | | | | | | | | | |
| KURT125 | 168 | -273 | 245 | 156 | 143 | 206 | 52 | - | 174 |
| KURT165 | 192 | -356 | 245 | 156 | 202 | 206 | 52 | - | 197 |
| KURT205 | 199 | -456 | 245 | 156 | 245 | 295 | 52 | - | 223 |
| KURT250 | 225 | -572 | 245 | 156 | 310 | 295 | 52 | - | 269 |
| KUCH Version positive ventilée chocolat page 167 | | | | | | | | | |
| KUCH085 | 118 | - | 245 | 78 | inclus | 206 | 52 | 231 | 174 |
| KUCH125 | 168 | - | 245 | 78 | inclus | 206 | 52 | 313 | 197 |
| KUSSL Version saladette ventilée sans réserve page 168 | | | | | | | | | |
| KUSSL085 | 118 | -190 | 245 | 78 | inclus | 206 | - | 231 | 174 |
| KUSSL125 | 168 | -230 | 245 | 78 | inclus | 206 | - | 313 | 197 |
| KUSSL165 | 192 | -258 | 245 | 78 | inclus | 206 | - | 338 | 223 |
| KUSSLT Version saladette ventilée avec réserve page 169 | | | | | | | | | |
| KUSSLT125 | 168 | -356 | 245 | 156 | inclus | 206 | - | - | 197 |
| KUSSLT165 | 192 | -457 | 245 | 156 | inclus | 206 | - | - | 223 |
| KURSG Version négative ventilée crèmes glacées page 170 | | | | | | | | | |
| KURSG085 | - | - | - | 78 | inclus | 206 | - | - | 174 |
| KURSG125 | - | - | - | 78 | inclus | 206 | - | - | 197 |
| KURSG165 | - | - | - | 78 | inclus | 206 | - | - | 223 |
| KUREG Version négative ventilée entremets glacés page 171 | | | | | | | | | |
| KUREG085 | - | - | - | 78 | inclus | 206 | - | - | 174 |
| KUREG125 | - | - | - | 78 | inclus | 206 | - | - | 197 |
| KUREG165 | - | - | - | 78 | inclus | 206 | - | - | 223 |

* Prix options valable uniquement avec l'achat du produit.

Gamme **KUBO** LES OPTIONS

- Technique - Accessoires
- Sur-mesure



| OPTIONS * | GROUPE TROPICALISÉ CLASSE 4 +32°C | GROUPE À DISTANCE | | ÉVAPORATEUR ANTI CORROSION | FERMETURE ARRIÈRE | KIT ROULETTES | SÉPARATION MOBILE | BOITÂGES VERTICAUX | REHAUSSE CHASSIS 5 CM |
|--|---|-------------------|-------------|----------------------------------|----------------------|------------------|----------------------|-----------------------|-----------------------------|
| | | NON FOURNI | KIT RÉÉVAP. | | | | | | |
| | Prix € HT | Prix € HT | Prix € HT | Prix € HT | Prix € HT | Prix € HT | Prix € HT | Prix € HT | Prix € HT |
| KUNF Version neutre fermée page 172 | | | | | | | | | |
| KUNF085 | - | - | - | - | 120 | 206 | 52 | 231 | 174 |
| KUNF125 | - | - | - | - | 143 | 206 | 52 | 294 | 197 |
| KUNF165 | - | - | - | - | 202 | 206 | 52 | 316 | 223 |
| KUNF205 | - | - | - | - | 245 | 295 | 52 | 422 | 269 |
| KUNF250 | - | - | - | - | 310 | 295 | 52 | 460 | 306 |
| KUTV Version neutre tour viennoiserie page 173 | | | | | | | | | |
| KUTV052 | - | - | - | - | - | 206 | - | 160 | 88 |
| KUTV103 | - | - | - | - | - | 206 | - | 216 | 176 |
| KUCEV Meuble vitré événementiel page 174 | | | | | | | | | |
| KUCEV052 | - | - | - | - | - | 206 | - | 160 | 88 |
| KUCEV103 | - | - | - | - | - | 206 | - | 216 | 176 |
| KUCEV155 | - | - | - | - | - | 295 | - | 325 | 264 |
| KUCEV206 | - | - | - | - | - | 295 | - | 461 | 351 |
| KUCAP Colonne à pains page 175 | | | | | | | | | |
| KUCAP085 | - | - | - | - | - | - | - | - | 143 |
| KUCAP125 | - | - | - | - | - | - | - | - | 229 |
| KUBM Version chaude bain-marie page 176 | | | | | | | | | |
| KUBM085 | - | - | - | - | inclus | 206 | - | - | 174 |
| KUBM125 | - | - | - | - | inclus | 206 | - | - | 197 |
| KUBM165 | - | - | - | - | inclus | 206 | - | - | 223 |
| KUTA Version chaude plaque chauffante page 177 | | | | | | | | | |
| KUTA085 | - | - | - | - | inclus | 206 | - | - | 174 |
| KUTA125 | - | - | - | - | inclus | 206 | - | - | 197 |
| KUPMR Meuble caisse pour personne à mobilité réduite page 178 | | | | | | | | | |
| KUCS103PMR | - | - | - | - | - | - | - | - | - |
| KUPMRI90 | - | - | - | - | - | - | - | - | - |
| KUCS Meuble caisse latéral sans pose-sacs page 179 | | | | | | | | | |
| KUCS052 | - | - | - | - | - | 206 | - | 160 | 88 |
| KUCS103 | - | - | - | - | - | 206 | - | 231 | 176 |
| KUCS155 | - | - | - | - | - | 295 | - | 347 | 351 |
| KUCS206 | - | - | - | - | - | 295 | - | 461 | 351 |
| KUCSI - KUCSE Meubles caisse en angle sans pose-sacs page 179 | | | | | | | | | |
| KUCSI45 | - | - | - | - | - | 130 | - | - | 115 |
| KUCSI90 | - | - | - | - | - | 186 | - | - | 191 |
| KUCSE45 | - | - | - | - | - | 130 | - | - | 94 |
| KUCSE90 | - | - | - | - | - | 186 | - | - | 158 |

* Prix options valable uniquement avec l'achat du produit.

GAMME TOPAZE



SPÉCIFICITÉS

- Un plateau d'exposition à 820 mm pour des produits au plus près du regard des clients.
- Un vitrage pare-haleine et une tablette supérieure de 600 mm idéale pour les viennoiseries.
- Une hauteur de chargement de 60 mm.



PRÉCONISATION

- Une gamme parfaitement adaptée aux boulangeries-pâtisseries traditionnelles qui misent sur l'impact visuel de leurs viennoiseries et leurs gâteaux tout en optimisant l'espace de vente.

VITRINES CHAUDES

2 vitrines pour les produits chauds :

- **Vitrine bain-marie** pour élargir votre offre snacking de la pause déjeuner
- **Vitrine maintien en température plaque chauffante** pour mettre en valeur vos quiches et vos pizzas et les maintenir au chaud, sans micro-ondes.

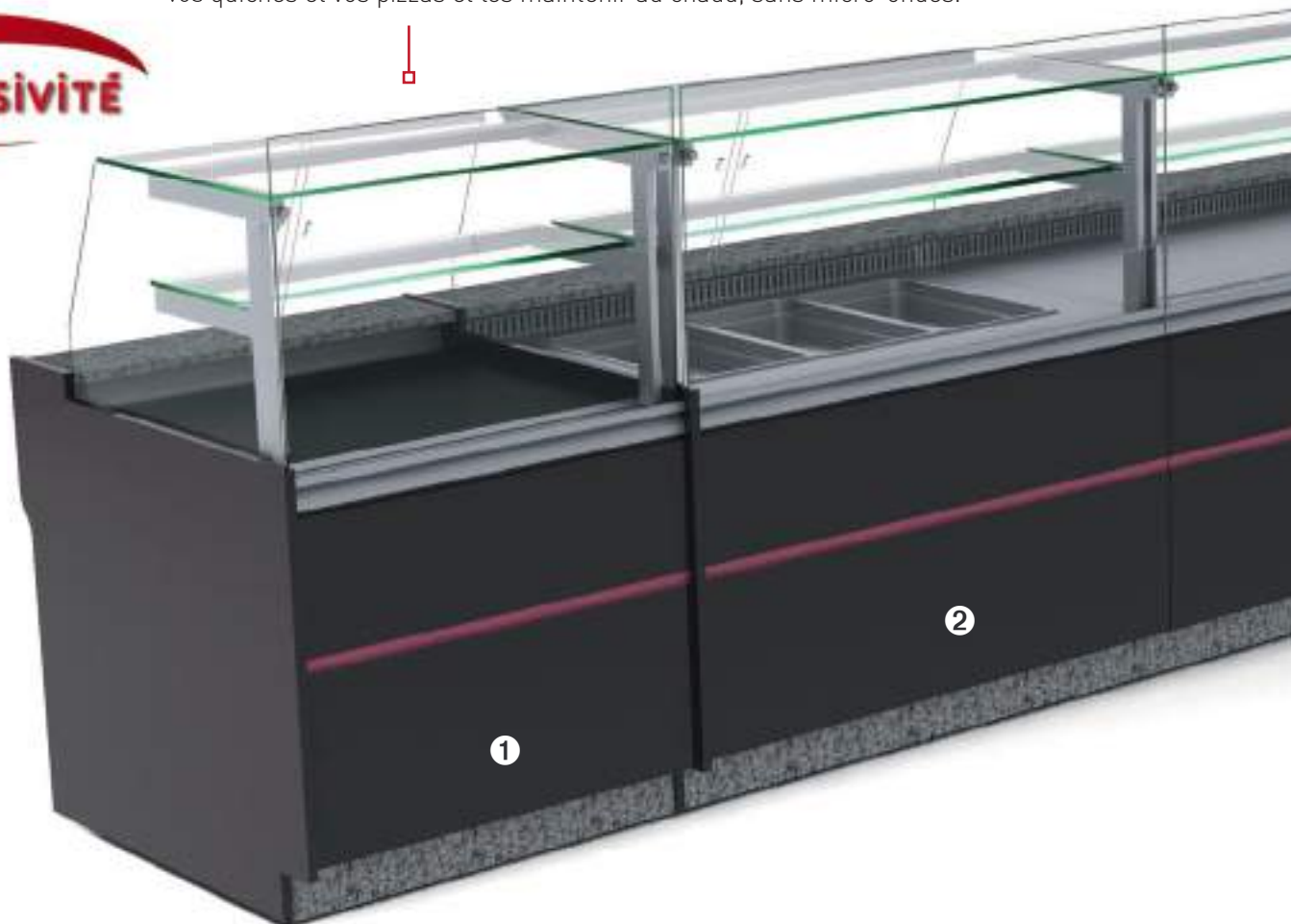

Ensemble composé de :

- | | |
|---|---|
| ❶ Vitrine plaque chauffante - TONTA P198 | ❷ Vitrine neutre fermée - TONF P194 |
| ❸ Vitrine saladette ventilée - TORSLL P192 | ❸ Meuble caisse événementiel - TOCSEV P196 |
| ❹ Vitrine réfrigérée ventilée - TORS P190 | ❹ Meuble caisse PMR - TOPMR P199 |
| | ❺ Tour viennoiserie - TOTV P195 |

“ Une surface d'exposition optimale avec rehausse pare-haleine et tablette supérieure ”

VITRINES RÉFRIGÉRÉES

3 types de vitrines pour vos produits frais :

- **Vitrine réfrigérée** avec une hauteur de chargement réduite pour une meilleure exposition des gâteaux individuels
- **Vitrine saladette** pour bacs gastro. Vous réalisez ainsi vos préparations face à la clientèle.
- **Vitrine chocolat** avec contrôle total de l'hygrométrie pour les présenter sans les altérer.

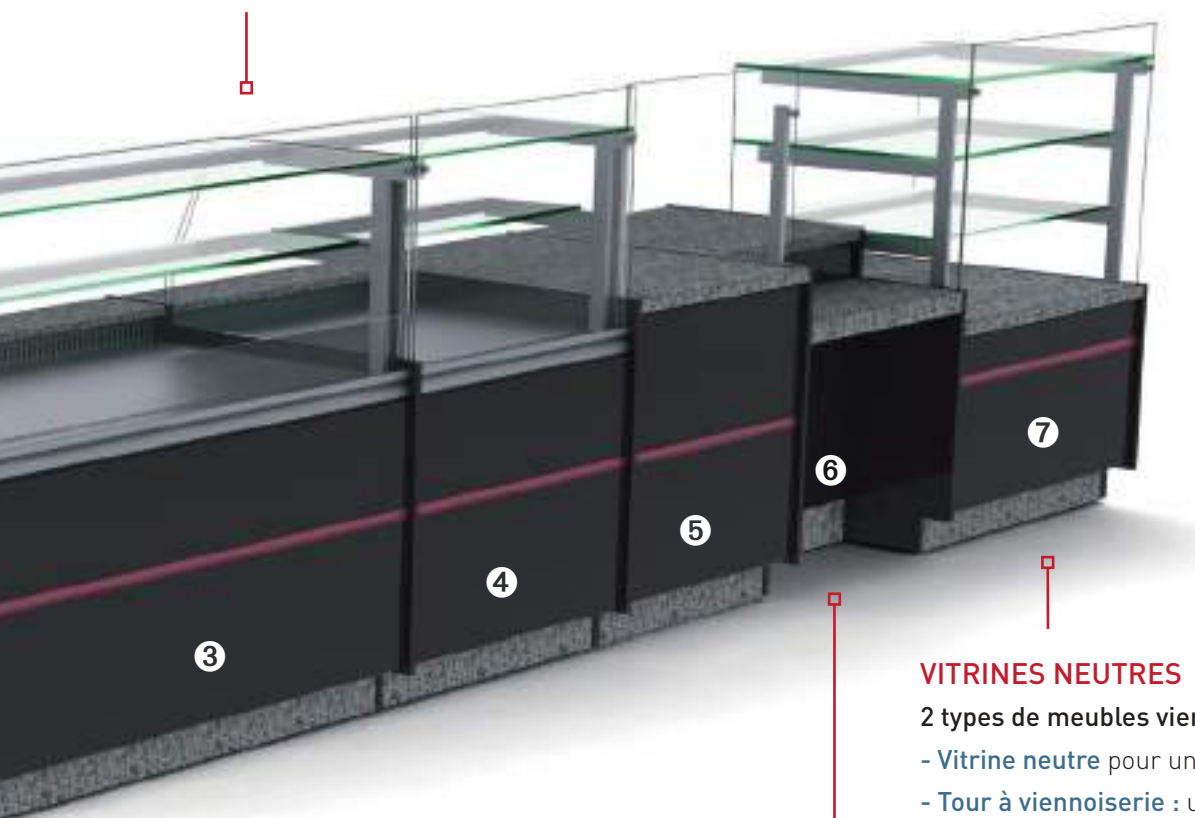

VITRINES NEUTRES

2 types de meubles viennoiseries :

- **Vitrine neutre** pour une unité esthétique du linéaire
- **Tour à viennoiserie** : une exposition maximale sur une longueur de 500 ou 1000 mm.

MEUBLES CAISSE

4 versions pour accueillir vos clients ou présenter vos produits spéciaux :

- **Meuble caisse sans pose-sacs** avec tiroir de service et espace de rangement (côté service)
- **Meuble caisse avec pose-sacs** pour plus de confort client avec la tablette
- **Meuble caisse PMR** pour accueillir vos clients à mobilité réduite
- **Meuble événementiel** : pour présenter vos pains spéciaux ou vos viennoiseries dans le respect des normes d'hygiène.

GAMME TOPAZE- Les décors

4 choix de **décors** possibles

Décor

A

Un décor droit et épuré s'adaptant à toutes les ambiances de magasin. Disponible en couleur laqué RAL ou stratifié Polyrey® gamme "Bois origine" et "Papago couleur".



Décor

D

Un décor droit réhaussé de 2 lignes (3 lignes sur meubles caisse) horizontales en stratifié imitation inox brossé ou de couleur. Disponible en couleur laqué RAL ou stratifié Polyrey® gamme "Bois origine" et "Papago couleur".



Décor

E

Un décor avec moulure pour mixer le look rétro et moderne. Disponible en couleur laqué RAL ou stratifié Polyrey® gamme "Bois origine" et "Papago couleur".



Décor

F

Un décor droit avec une ligne horizontale en stratifié imitation inox brossé ou de couleur. Disponible en couleur laqué RAL ou stratifié Polyrey® gamme "Bois origine" et "Papago couleur".

Décor personnalisable

Personnalisez
votre vitrine
avec la version
SANS DÉCOR



GAMME TOPAZE - Les finitions

► Finition **Stratifié bois**

W009

C047



B100

E028

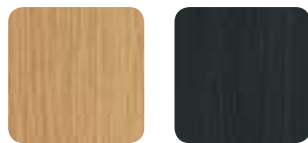

D018

C131



N010

O030



Décor D

→ Voir options joues stratifiées pages 206/207

Stratifiés bois Polyrey® - Collection Bois Origines
Finition satiné (FA) ou mat (EXM)

De nombreuses nuances à découvrir sur leur site

► Finition **Stratifié couleur**

R036

G117



C017

P060



R047

Y022



B119

P092



Décor A

Stratifiés couleurs Polyrey® - Collection Papago
Finition satiné (FA) ou mat (EXM)

De nombreuses nuances à découvrir sur leur site

Retrouvez en détail ces nuances page 618

GAMME TOPAZE - Les finitions

 ▶ Finition **Laquée RAL international**

 Décor **F**

 Un choix infini de coloris
 sur le nuancier RAL

Retrouvez en détail ces nuances pages 616/617

 ▶ Version **personnalisable**

Finition des joues pour modèle sans décor et stratifiés

À choisir parmi ces 4 teintes bois stratifiées.



Hêtre

Cerisier

Noyer

Wengé

Ou au choix laqué RAL.

 Plus-value sur paire
 joues stratifiées ou laquées
 voir options pages 206/207

Retrouvez en détail ces nuances pages 616/617

GAMME TOPAZE

“ *Topaze 820 mm de hauteur d'exposition, les gourmands n'y résistent pas* ”



Caractéristiques générales

- Meubles canalisables
- Intérieur de cuve en inox
- Extérieur de cuve en inox
- Châssis en acier inox
- Espace de rangement ouvert (côté service) avec une étagère intermédiaire
- Plateau d'exposition en inox profondeur 630 mm
- Tablette arrière en granit gris 200 mm (2 teintes au choix en option)
- Montants et profilés en aluminium
- Plateau supérieur en verre 600 mm
- 1 étagère vitrée non réfrigérée 300 mm
- Éclairage LED sur tous les niveaux
- Structure vitrée livrée non montée
- Vitrage droit trempé rabattable avec pare-haleine hauteur 100 mm
- Plinthe de façade granit gris (2 teintes au choix en option)
- Jous en MDF laqué teinte RAL à déterminer ou stratifié (4 teintes bois au choix)
- Décor de façade en MDF laqué (teinte RAL à déterminer) ou stratifié (65 teintes bois au choix).

• L'AVIS DU PRO •

Exploitez la tablette supérieure de 600 mm et la vitre frontale pare-haleine pour présenter les viennoiseries et bénéficiez d'une surface d'exposition optimale.
Exemple : 3 plaques 600 x 400 mm en réfrigérées et 3 plaques en neutre sur 1 vitrine d'1.25m.

Gamme **TOPAZE**

▶ LES VITRINES RÉFRIGÉRÉES.

■ Version ventilée sans réserve . **TORS**

- Froid ventilé
- Température +2 à +6°C . Classe 3M2*
- Groupe logé
- Détente par capillaire
- Gaz R452A
- Régulation électronique
- Dégivrage naturel
- Évaporation automatique des eaux de dégivrage par résistance
- Vitre anti-condensation
- Vitrage latéral avec film anti-condensation
- Résistance anti-condensation
- Kit de réévaporation
- Étagère intermédiaire non réfrigérée.



Vitrine réfrigérée
Ventilée sans réserve

CARACTÉRISTIQUES

| RÉFÉRENCE | TEMP. (°C) | LONGUEUR AVEC JOUES (MM) | LONGUEUR SANS JOUE (MM) | CAPACITÉ PLAQUES 60 X 40 (N) | PUISS. FRIGO À -10°C (W) | PUISS. ABSORBÉE (W) |
|-----------|------------|--------------------------|-------------------------|------------------------------|--------------------------|---------------------|
| TORS085 | +2 °/+6°C | 890 | 850 | 2 | 504 | 885 |
| TORS125 | +2 °/+6°C | 1290 | 1250 | 3 | 644 | 1071 |
| TORS165 | +2 °/+6°C | 1690 | 1650 | 4 | 665 | 1119 |
| TORS205 | +2 °/+6°C | 2090 | 2050 | 5 | 1064 | 1602 |
| TORS245 | +2 °/+6°C | 2490 | 2450 | 6 | 1064 | 1614 |

* Ambiance de fonctionnement
+25°C et 60% d'humidité

Option groupe tropicalisé
Classe 4 / + 32°C
voir p 208.

TARIFS DÉCORS

| RÉFÉRENCE | SANS DÉCOR JOUES BOIS | DÉCOR A | | DÉCOR D | | DÉCOR E | | DÉCOR F | |
|-----------|-----------------------|----------------------|---------------------|----------------------|---------------------|----------------------|---------------------|----------------------|---------------------|
| | | STRATIFIÉ JOUES BOIS | LAQUÉ JOUES LAQUÉES | STRATIFIÉ JOUES BOIS | LAQUÉ JOUES LAQUÉES | STRATIFIÉ JOUES BOIS | LAQUÉ JOUES LAQUÉES | STRATIFIÉ JOUES BOIS | LAQUÉ JOUES LAQUÉES |
| | | PRIX € HT | PRIX € HT | PRIX € HT | PRIX € HT | PRIX € HT | PRIX € HT | PRIX € HT | PRIX € HT |
| TORS085 | 5017 | 5193 | 5344 | 5412 | 5563 | 5212 | 5363 | 5412 | 5563 |
| TORS125 | 5632 | 5846 | 5997 | 6195 | 6346 | 5885 | 6036 | 6195 | 6346 |
| TORS165 | 6361 | 6614 | 6765 | 7080 | 7231 | 6652 | 6803 | 7080 | 7231 |
| TORS205 | 7709 | 8009 | 8160 | 8573 | 8724 | 8058 | 8209 | 8573 | 8724 |
| TORS245 | 8386 | 8736 | 8887 | 9415 | 9566 | 8788 | 8939 | 9415 | 9566 |

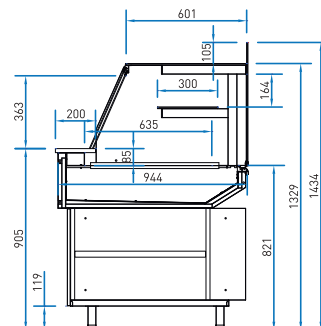

Ensemble décor A composé de : vitrine réfrigérée, meuble caisse sans pose-sacs, vitrines réfrigérées

→ Voir détails des options pages 204 à 209

Gamme **TOPAZE** Les vitrines réfrigérées■ Version angle réfrigéré . **TOIR / TOER**

- Froid ventilé
- Température +2 à +6°C . Classe 3M2*
- Groupe logé
- Détente par capillaire
- Gaz R452A
- Régulation électronique
- Dégivrage naturel
- Évaporation automatique des eaux de dégivrage par résistance
- Vitre anti-condensation
- Vitrage latéral avec film anti-condensation
- Résistance anti-condensation
- Kit de réévaporation
- Étagère intermédiaire non réfrigérée.



Vitrine d'angle réfrigérée

CARACTÉRISTIQUES

| RÉFÉRENCE | TEMP. (°C) | LONGUEUR AVEC JOUES (MM) | LONGUEUR SANS JOUE (MM) | SURFACE EXPOSITION (M ²) | PUISS. FRIGO À -10°C (W) | PUISS. ABSORBÉE (W) |
|-----------|------------|--------------------------|-------------------------|--------------------------------------|--------------------------|---------------------|
| TOIR45 | +2°/+6°C | 1032 | 992 | 0,52 | 869 | 885 |
| TOIR90 | +2°/+6°C | 1445 | 1405 | 1,06 | 1073 | 1071 |
| TOER45 | +2°/+6°C | 1044 | 1004 | 0,50 | 909 | 1119 |
| TOER90 | +2°/+6°C | 1460 | 1420 | 1,01 | 1163 | 1602 |

* Ambiance de fonctionnement
+25°C et 60% d'humidité

Option groupe tropicalisé
Classe 4 / + 32°C
voir p 208.

TARIFS DÉCORS

| RÉFÉRENCE | SANS DÉCOR JOUES BOIS | DÉCOR A | | DÉCOR D | | DÉCOR E | | DÉCOR F | |
|-----------|-----------------------|----------------------|---------------------|----------------------|---------------------|----------------------|---------------------|----------------------|---------------------|
| | | STRATIFIÉ JOUES BOIS | LAQUÉ JOUES LAQUÉES | STRATIFIÉ JOUES BOIS | LAQUÉ JOUES LAQUÉES | STRATIFIÉ JOUES BOIS | LAQUÉ JOUES LAQUÉES | STRATIFIÉ JOUES BOIS | LAQUÉ JOUES LAQUÉES |
| | | PRIX € HT | PRIX € HT | PRIX € HT | PRIX € HT | PRIX € HT | PRIX € HT | PRIX € HT | PRIX € HT |
| TOIR45 | 6255 | 6363 | 6514 | 6454 | 6605 | 6421 | 6572 | 6454 | 6605 |
| TOIR90 | 9017 | 9200 | 9351 | 9379 | 9530 | 9223 | 9374 | 9379 | 9530 |
| TOER45 | 6486 | 6776 | 6927 | 6865 | 7016 | 6808 | 6959 | 6865 | 7016 |
| TOER90 | 8800 | 9139 | 9290 | 9496 | 9647 | 9192 | 9343 | 9496 | 9647 |

■ Côté client ■ Côté service

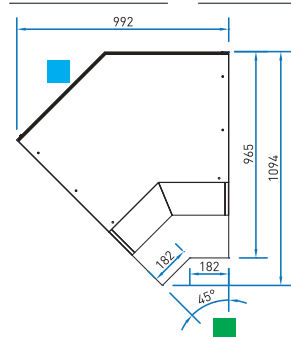

TOER45

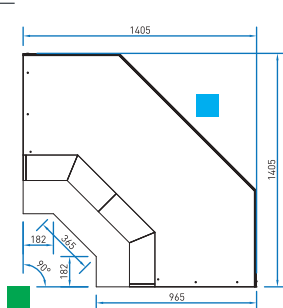

TOER90

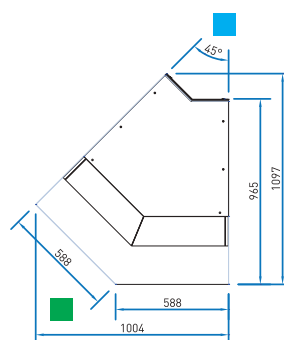

TOIR45

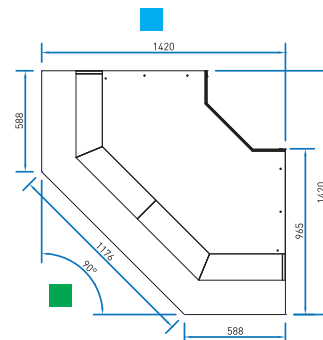

TOIR90

→ Voir détails des options pages 204 à 209

Gamme **TOPAZE** Les vitrines réfrigérées

■ Version ventilée saladette sans réserve . **TORSSL**

- Froid ventilé
- Température +3 à +10°C . Classe 3M2*
- Groupe logé
- Détente par capillaire
- Gaz R452A
- Régulation électronique
- Dégivrage naturel
- Évaporation automatique des eaux de dégivrage par résistance
- Vitre anti-condensation
- Vitrage latéral avec film anti-condensation
- Résistance anti-condensation
- Cuve inox pour présentation de bacs gastronomes hauteur 65 mm
- Fermeture arrière
- Kit de réévaporation
- Étagère intermédiaire non réfrigérée.



Vitrine réfrigérée
Ventilée saladette sans réserve

CARACTÉRISTIQUES

| RÉFÉRENCE | TEMP. (°C) | LONGUEUR AVEC JOUES (MM) | LONGUEUR SANS JOUE (MM) | CAPACITÉ BACS GN1/1 (N) | PUISS. FRIGO À -10°C (W) | PUISS. ABSORBÉE (W) |
|-----------|------------|--------------------------|-------------------------|-------------------------|--------------------------|---------------------|
| TORSSL085 | +3°/+10°C | 890 | 850 | 2 | 504 | 885 |
| TORSSL125 | +3°/+10°C | 1290 | 1250 | 3 | 644 | 1071 |
| TORSSL165 | +3°/+10°C | 1690 | 1650 | 4 | 665 | 1119 |

* Ambiance de fonctionnement +25°C et 60% d'humidité

Option groupe tropicalisé
Classe 4 / + 32 °C
voir p 208.

TARIFS DÉCORS

| RÉFÉRENCE | SANS DÉCOR JOUES BOIS | DÉCOR A | | DÉCOR D | | DÉCOR E | | DÉCOR F | |
|-----------|-----------------------|----------------------|---------------------|----------------------|---------------------|----------------------|---------------------|----------------------|---------------------|
| | | STRATIFIÉ JOUES BOIS | LAQUÉ JOUES LAQUÉES | STRATIFIÉ JOUES BOIS | LAQUÉ JOUES LAQUÉES | STRATIFIÉ JOUES BOIS | LAQUÉ JOUES LAQUÉES | STRATIFIÉ JOUES BOIS | LAQUÉ JOUES LAQUÉES |
| | | PRIX € HT | PRIX € HT | PRIX € HT | PRIX € HT | PRIX € HT | PRIX € HT | PRIX € HT | PRIX € HT |
| TORSSL085 | 5608 | 5783 | 5934 | 6002 | 6153 | 5802 | 5953 | 6002 | 6153 |
| TORSSL125 | 6338 | 6552 | 6703 | 6901 | 7052 | 6591 | 6742 | 6901 | 7052 |
| TORSSL165 | 7193 | 7446 | 7597 | 7913 | 8064 | 7484 | 7635 | 7913 | 8064 |



Ensemble décor A composé de : vitrine réfrigérée sans réserve saladette, meuble caisse avec pose-sacs, vitrine réfrigérée ventilée

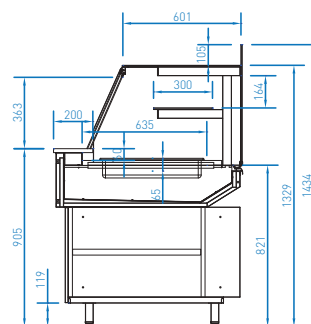

→ Voir détails des options pages 204 à 209

Gamme **TOPAZE** Les vitrines réfrigérées■ Version chocolat . **TORCH**

- Froid ventilé
- Température +14 à +16°C . Classe 3S*
- Groupe logé
- Détente par capillaire
- Gaz R452A
- Régulation électronique
- Dégivrage naturel
- Évaporation automatique des eaux de dégivrage par résistance
- Vitre anti-condensation
- Vitrage latéral avec film anti-condensation
- Résistance anti-condensation
- Hygrométrie régulée de 45 à 55% par hygostat et résistance
- Fermeture arrière
- Kit de réévaporation
- Étagère intermédiaire non réfrigérée.

Vitrine réfrigérée
Version chocolat

CARACTÉRISTIQUES

| RÉFÉRENCE | TEMP. (°C) | LONGUEUR AVEC JOUES (MM) | LONGUEUR SANS JOUE (MM) | CAPACITÉ PLAQUES 60 X 40 (N) | PUISS. FRIGO À -10°C (W) | PUISS. ABSORBÉE (W) |
|-----------|--------------|--------------------------|-------------------------|------------------------------|--------------------------|---------------------|
| TORCH085 | +14 °C +16°C | 890 | 850 | 2 | 359 | 894 |
| TORCH125 | +14 °C +16°C | 1290 | 1250 | 3 | 504 | 1042 |

* Ambiance de fonctionnement +25°C et 60% d'humidité

Option groupe tropicalisé
Classe 4 / + 32 °C
voir p 208.

TARIFS DÉCORS

| RÉFÉRENCE | SANS DÉCOR JOUES BOIS | DÉCOR A | | DÉCOR D | | DÉCOR E | | DÉCOR F | |
|-----------|-----------------------|----------------------|---------------------|----------------------|---------------------|----------------------|---------------------|----------------------|---------------------|
| | | STRATIFIÉ JOUES BOIS | LAQUÉ JOUES LAQUÉES | STRATIFIÉ JOUES BOIS | LAQUÉ JOUES LAQUÉES | STRATIFIÉ JOUES BOIS | LAQUÉ JOUES LAQUÉES | STRATIFIÉ JOUES BOIS | LAQUÉ JOUES LAQUÉES |
| | | PRIX € HT | PRIX € HT | PRIX € HT | PRIX € HT | PRIX € HT | PRIX € HT | PRIX € HT | PRIX € HT |
| TORCH085 | 5863 | 6038 | 6189 | 6257 | 6408 | 6057 | 6208 | 6257 | 6408 |
| TORCH125 | 6495 | 6708 | 6859 | 7058 | 7209 | 6748 | 6899 | 7058 | 7209 |

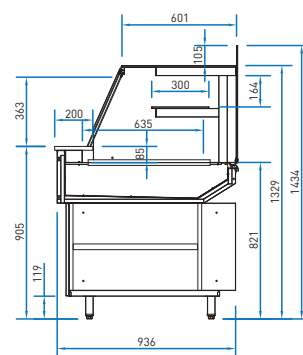
Ensemble décor F composé de : vitrine réfrigérée,
angle interne réfrigéré, vitrine chocolat, caisse sans pose sacs

→ Voir détails des options pages 204 à 209

Gamme **TOPAZE**

▶ LES VITRINES NEUTRES

■ Version neutre fermée . **TONF**

- Intérieur de cuve en inox
- Extérieur de cuve en inox
- Châssis en acier inox
- Espace de rangement ouvert (côté service) avec une étagère intermédiaire
- Plateau d'exposition en inox profondeur 630 mm
- Plateau supérieur en verre 600 mm
- 1 étagère vitrée 300 mm
- Éclairage LED sur tous les niveaux
- Vitrage droit trempé rabattable avec pare-haleine hauteur 100 mm.



Vitrine neutre fermée

CARACTÉRISTIQUES

| RÉFÉRENCE | LONGUEUR AVEC JOUES (MM) | LONGUEUR SANS JOUE (MM) | CAPACITÉ PLAQUES 60 X 40 (N) | PUISS. ABSORBÉE (W) |
|-----------|--------------------------|-------------------------|------------------------------|---------------------|
| TONF085 | 890 | 850 | 2 | 28 |
| TONF125 | 1290 | 1250 | 3 | 42 |
| TONF165 | 1690 | 1650 | 4 | 70 |
| TONF205 | 2090 | 2050 | 5 | 84 |
| TONF245 | 2490 | 2450 | 6 | 84 |

TARIFS DÉCORS

| RÉFÉRENCE | SANS DÉCOR JOUES BOIS | DÉCOR A | | DÉCOR D | | DÉCOR E | | DÉCOR F | |
|-----------|-----------------------|----------------------|---------------------|----------------------|---------------------|----------------------|---------------------|----------------------|---------------------|
| | | STRATIFIÉ JOUES BOIS | LAQUÉ JOUES LAQUÉES | STRATIFIÉ JOUES BOIS | LAQUÉ JOUES LAQUÉES | STRATIFIÉ JOUES BOIS | LAQUÉ JOUES LAQUÉES | STRATIFIÉ JOUES BOIS | LAQUÉ JOUES LAQUÉES |
| | | PRIX € HT | PRIX € HT | PRIX € HT | PRIX € HT | PRIX € HT | PRIX € HT | PRIX € HT | PRIX € HT |
| TONF085 | 3654 | 3830 | 3981 | 4049 | 4200 | 3849 | 4000 | 4049 | 4200 |
| TONF125 | 4066 | 4279 | 4430 | 4628 | 4779 | 4319 | 4470 | 4628 | 4779 |
| TONF165 | 4583 | 4836 | 4987 | 5302 | 5453 | 4874 | 5025 | 5302 | 5453 |
| TONF205 | 5699 | 5999 | 6150 | 6563 | 6714 | 6048 | 6199 | 6563 | 6714 |
| TONF245 | 6159 | 6508 | 6659 | 7188 | 7339 | 6561 | 6712 | 7188 | 7339 |



Ensemble décor D composé de : vitrine réfrigérée, vitrine neutre fermée, meuble caisse PMR, tour viennoiserie

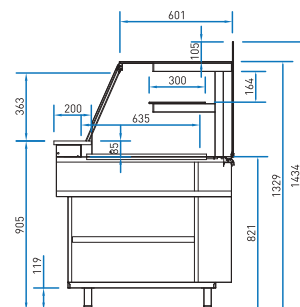

→ Voir détails des options pages 204 à 209

Gamme **TOPAZE** Les vitrines neutres■ Version neutre tour viennoiserie . **TOTV**

- Meubles canalisables
- Châssis en acier inox
- Espace de rangement ouvert (côté service) avec une étagère intermédiaire
- Plateau d'exposition en granit gris
- Montants et profilés en aluminium
- 3 étagères vitrées 582 mm
- Éclairage LED sur tous les niveaux.

Vitrine neutre
tour viennoiserie

CARACTÉRISTIQUES

| RÉFÉRENCE | LONGUEUR AVEC JOUES (MM) | LONGUEUR SANS JOUE (MM) | CAPACITÉ PLAQUES 60 X 40 (N) | PUISS. ABSORBÉE (W) |
|-----------|--------------------------|-------------------------|------------------------------|---------------------|
| TOTV050 | 540 | 500 | 4 | 24 |
| TOTV100 | 1040 | 1000 | 8 | 63 |

TARIFS DÉCORS

| RÉFÉRENCE | SANS DÉCOR JOUES BOIS | DÉCOR A | | DÉCOR D | | DÉCOR E | | DÉCOR F | |
|-----------|-----------------------|----------------------|---------------------|----------------------|---------------------|----------------------|---------------------|----------------------|---------------------|
| | | STRATIFIÉ JOUES BOIS | LAQUÉ JOUES LAQUÉES | STRATIFIÉ JOUES BOIS | LAQUÉ JOUES LAQUÉES | STRATIFIÉ JOUES BOIS | LAQUÉ JOUES LAQUÉES | STRATIFIÉ JOUES BOIS | LAQUÉ JOUES LAQUÉES |
| | | PRIX € HT | PRIX € HT | PRIX € HT | PRIX € HT | PRIX € HT | PRIX € HT | PRIX € HT | PRIX € HT |
| TOTV050 | 3007 | 3126 | 3239 | 3201 | 3315 | 3143 | 3256 | 3201 | 3315 |
| TOTV100 | 3467 | 3622 | 3735 | 3822 | 3936 | 3645 | 3758 | 3822 | 3936 |



Ensemble décor A laqué composé de : tour viennoiserie, meuble caisse PMR, vitrines réfrigérées

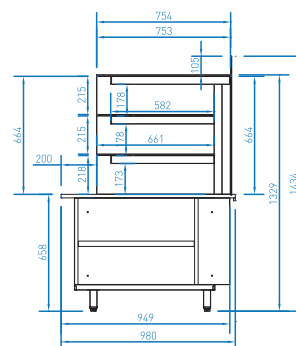

→ Voir détails des options pages 204 à 209

Gamme **TOPAZE**

▶ LES MEUBLES ÉVÉNEMENTIELS

■ Comptoir vitré . **TOCSEV**

- Meubles canalisables
- Châssis en acier inox
- Espace de rangement ouvert (côté service) avec une étagère intermédiaire
- Plateau d'exposition en granit gris
- Montants en aluminium
- Structure vitrée livrée non montée
- Vitrage droit trempé fixe
- 1 tiroir (côté service).



Meuble caisse événementiel

Existe aussi en meuble d'angle, nous consulter

CARACTÉRISTIQUES

| RÉFÉRENCE | LONGUEUR AVEC JOUES (MM) | LONGUEUR SANS JOUE (MM) | SURFACE EXPOSITION (M ²) |
|-----------|--------------------------|-------------------------|--------------------------------------|
| TOCSEV050 | 540 | 500 | 0.32 |
| TOCSEV075 | 790 | 750 | 0.56 |
| TOCSEV117 | 1204 | 1164 | 0.88 |
| TOCSEV157 | 1611 | 1571 | 1.12 |

TARIFS DÉCORS

| RÉFÉRENCE | SANS DÉCOR JOUES BOIS | DÉCOR A | | DÉCOR D | | DÉCOR E | | DÉCOR F | |
|-----------|-----------------------|----------------------|---------------------|----------------------|---------------------|----------------------|---------------------|----------------------|---------------------|
| | | STRATIFIÉ JOUES BOIS | LAQUÉ JOUES LAQUÉES | STRATIFIÉ JOUES BOIS | LAQUÉ JOUES LAQUÉES | STRATIFIÉ JOUES BOIS | LAQUÉ JOUES LAQUÉES | STRATIFIÉ JOUES BOIS | LAQUÉ JOUES LAQUÉES |
| | | PRIX € HT | PRIX € HT | PRIX € HT | PRIX € HT | PRIX € HT | PRIX € HT | PRIX € HT | PRIX € HT |
| TOCSEV050 | 2663 | 2807 | 2958 | 2929 | 3080 | 2828 | 2979 | 2929 | 3080 |
| TOCSEV075 | 2863 | 3020 | 3171 | 3260 | 3411 | 3043 | 3194 | 3260 | 3411 |
| TOCSEV117 | 3301 | 3507 | 3658 | 3896 | 4047 | 3537 | 3688 | 3896 | 4047 |
| TOCSEV157 | 3734 | 3988 | 4139 | 4487 | 4638 | 4024 | 4175 | 4487 | 4638 |



Ensemble décor D composé de :
vitrine chaude plaque chauffante,
meuble caisse sans pose-sacs,
meuble caisse événementiel, tour viennoiserie

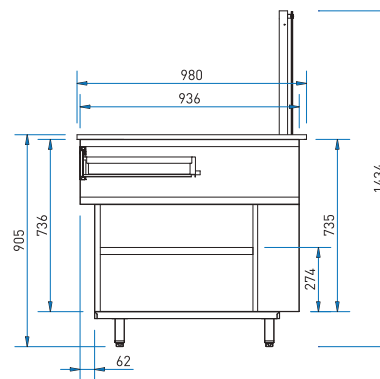

→ Voir détails des options pages 204 à 209

Gamme **TOPAZE**

▶ LES VITRINES CHAUDES

■ Version bain-marie . **TOBM**

- Température +65 à +90°C
- Maintien en température
- Régulation mécanique
- Éclairage halogène
- Cuve inox pour présentation de bacs gastronomes hauteur 100 mm
- Prévoir arrivée et évacuation en eau (diamètre 19 mm)
- Vanne ¼ de tour pour l'alimentation et l'évacuation en eau
- Fermeture arrière plexi.



Vitrine chaude
Version bain-marie

CARACTÉRISTIQUES

| RÉFÉRENCE | TEMP. (°C) | LONGUEUR AVEC JOUES (MM) | LONGUEUR SANS JOUE (MM) | CAPACITÉ BACS GN1/1 (N) | PUISS. ABSORBÉE (W) |
|-----------|------------|--------------------------|-------------------------|-------------------------|---------------------|
| TOBM085 | +65°/+90°C | 890 | 850 | 2 | 1220 |
| TOBM125 | +65°/+90°C | 1290 | 1250 | 3 | 1225 |
| TOBM165 | +65°/+90°C | 1690 | 1650 | 4 | 2450 |

TARIFS DÉCORS

| RÉFÉRENCE | SANS DÉCOR JOUES BOIS | DÉCOR A | | DÉCOR D | | DÉCOR E | | DÉCOR F | |
|-----------|-----------------------|----------------------|---------------------|----------------------|---------------------|----------------------|---------------------|----------------------|---------------------|
| | | STRATIFIÉ JOUES BOIS | LAQUÉ JOUES LAQUÉES | STRATIFIÉ JOUES BOIS | LAQUÉ JOUES LAQUÉES | STRATIFIÉ JOUES BOIS | LAQUÉ JOUES LAQUÉES | STRATIFIÉ JOUES BOIS | LAQUÉ JOUES LAQUÉES |
| | | PRIX € HT | PRIX € HT | PRIX € HT | PRIX € HT | PRIX € HT | PRIX € HT | PRIX € HT | PRIX € HT |
| TOBM085 | 5487 | 5663 | 5814 | 5882 | 6033 | 5682 | 5833 | 5882 | 6033 |
| TOBM125 | 6340 | 6554 | 6705 | 6903 | 7054 | 6593 | 6744 | 6903 | 7054 |
| TOBM165 | 7531 | 7784 | 7935 | 8250 | 8401 | 7822 | 7973 | 8250 | 8401 |



Ensemble décor laqué E composé de : vitrine réfrigérée, meuble caisse sans pose sacs, meuble événementiel

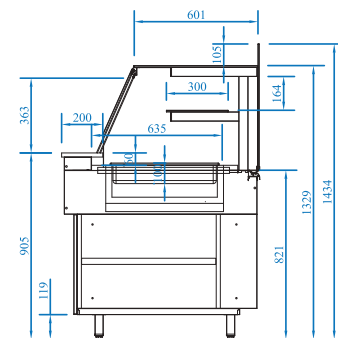

→ Voir détails des options pages 204 à 209

Gamme **TOPAZE** Les vitrines chaudes

■ Version plaque chauffante . TONTA

- Température +60 à +65°C
- Dessus vitrocéramique
- Régulation mécanique
- Éclairage halogène
- Plan d'exposition plaque chauffante
- Fermeture arrière plexi.



Vitrine chaude
Plaque chauffante

CARACTÉRISTIQUES

| RÉFÉRENCE | TEMP. (°C) | LONGUEUR AVEC JOUES (MM) | LONGUEUR SANS JOUE (MM) | SURFACE EXPOSITION (M ²) | PUISS. ABSORBÉE (W) |
|-----------|------------|--------------------------|-------------------------|--------------------------------------|---------------------|
| TONTA085 | +60°/+65°C | 890 | 850 | 0,45 | 553 |
| TONTA125 | +60°/+65°C | 1290 | 1250 | 0,69 | 1097 |

TARIFS DÉCORS

| RÉFÉRENCE | SANS DÉCOR JOUES BOIS | DÉCOR A | | DÉCOR D | | DÉCOR E | | DÉCOR F | |
|-----------|-----------------------|----------------------|---------------------|----------------------|---------------------|----------------------|---------------------|----------------------|---------------------|
| | | STRATIFIÉ JOUES BOIS | LAQUÉ JOUES LAQUÉES | STRATIFIÉ JOUES BOIS | LAQUÉ JOUES LAQUÉES | STRATIFIÉ JOUES BOIS | LAQUÉ JOUES LAQUÉES | STRATIFIÉ JOUES BOIS | LAQUÉ JOUES LAQUÉES |
| | | PRIX € HT | PRIX € HT | PRIX € HT | PRIX € HT | PRIX € HT | PRIX € HT | PRIX € HT | PRIX € HT |
| TONTA085 | 5240 | 5415 | 5566 | 5634 | 5785 | 5434 | 5585 | 5634 | 5785 |
| TONTA125 | 5968 | 6182 | 6333 | 6531 | 6682 | 6221 | 6372 | 6531 | 6682 |

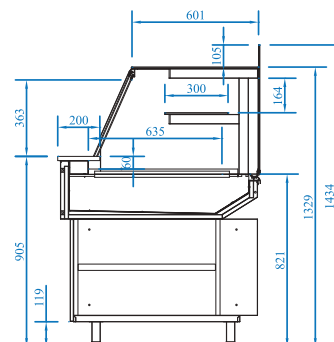

Ensemble décor E composé de : vitrine chaude bain-marie, meuble caisse avec pose-sacs, vitrine chaude plaque chauffante

→ Voir détails des options pages 204 à 209

Gamme TOPAZE

▶ LES MEUBLES CAISSE

■ Meuble caisse pour personnes à mobilité réduite . TOPMR



- Meubles canalisables
- Châssis en acier inox
- Espace de rangement ouvert (côté service) avec une étagère intermédiaire
- 1 tiroir (côté service)
- Plan de travail en granit gris.



Meuble caisse PMR

CARACTÉRISTIQUES

| RÉFÉRENCE | LONGUEUR AVEC JOUES (MM) | LONGUEUR SANS JOUE (MM) |
|-----------|--------------------------|-------------------------|
| TOPMR050 | | |
| TOPMR075 | 790 | 750 |
| TOPMRI45 | | |
| TOPMRI90 | 1440 | 1420 |

TARIFS DÉCORS

| RÉFÉRENCE | SANS DÉCOR JOUES BOIS | DÉCOR A | | DÉCOR D | | DÉCOR E | | DÉCOR F | |
|-----------|-----------------------|----------------------|---------------------|----------------------|---------------------|----------------------|---------------------|----------------------|---------------------|
| | | STRATIFIÉ JOUES BOIS | LAQUÉ JOUES LAQUÉES | STRATIFIÉ JOUES BOIS | LAQUÉ JOUES LAQUÉES | STRATIFIÉ JOUES BOIS | LAQUÉ JOUES LAQUÉES | STRATIFIÉ JOUES BOIS | LAQUÉ JOUES LAQUÉES |
| | | PRIX € HT | PRIX € HT | PRIX € HT | PRIX € HT | PRIX € HT | PRIX € HT | PRIX € HT | PRIX € HT |
| TOPMR050 | 2261 | 2431 | 2582 | 2575 | 2726 | 2456 | 2607 | 2575 | 2726 |
| TOPMR075 | 2618 | 2803 | 2954 | 3086 | 3237 | 2829 | 2980 | 3086 | 3237 |
| TOPMRI45 | 3082 | 3211 | 3362 | 3316 | 3467 | 3230 | 3381 | 3316 | 3467 |
| TOPMRI90 | 4071 | 4289 | 4440 | 4498 | 4649 | 4321 | 4472 | 4498 | 4649 |



Ensemble décor D composé de : vitrine réfrigérée,
vitrine neutre fermée, meuble caisse PMR,
tour viennoiserie

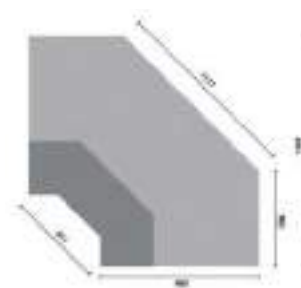
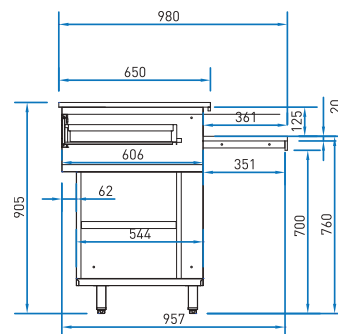

→ Voir détails des options pages 204 à 209

Gamme **TOPAZE** Les meubles caisse

■ Meubles caisse sans pose-sacs . TOCSP

- Meubles canalisables
- Châssis en acier inox
- Espace de rangement ouvert (côté service) avec une étagère intermédiaire
- 1 tiroir (côté service)
- Plan de travail en granit gris.



Meuble caisse sans pose-sacs

CARACTÉRISTIQUES

| RÉFÉRENCE | LONGUEUR AVEC JOUES (MM) | LONGUEUR SANS JOUE (MM) |
|-----------|--------------------------|-------------------------|
| TOCSP050 | 540 | 500 |
| TOCSP075 | 790 | 750 |
| TOCSP117 | 1204 | 1164 |
| TOCSP157 | 1611 | 1571 |

TARIFS DÉCORS

| RÉFÉRENCE | SANS DÉCOR JOUES BOIS | DÉCOR A | | DÉCOR D | | DÉCOR E | | DÉCOR F | |
|-----------|-----------------------|----------------------|---------------------|----------------------|---------------------|----------------------|---------------------|----------------------|---------------------|
| | | STRATIFIÉ JOUES BOIS | LAQUÉ JOUES LAQUÉES | STRATIFIÉ JOUES BOIS | LAQUÉ JOUES LAQUÉES | STRATIFIÉ JOUES BOIS | LAQUÉ JOUES LAQUÉES | STRATIFIÉ JOUES BOIS | LAQUÉ JOUES LAQUÉES |
| | | PRIX € HT | PRIX € HT | PRIX € HT | PRIX € HT | PRIX € HT | PRIX € HT | PRIX € HT | PRIX € HT |
| TOCSP050 | 2295 | 2439 | 2590 | 2561 | 2712 | 2459 | 2610 | 2561 | 2712 |
| TOCSP075 | 2486 | 2643 | 2794 | 2882 | 3033 | 2665 | 2816 | 2882 | 3033 |
| TOCSP117 | 2914 | 3120 | 3271 | 3509 | 3660 | 3150 | 3301 | 3509 | 3660 |
| TOCSP157 | 3333 | 3588 | 3739 | 4087 | 4238 | 3624 | 3775 | 4087 | 4238 |



Ensemble décor D composé de : tour viennoiserie, meuble caisse sans pose-sacs, vitrine réfrigérée

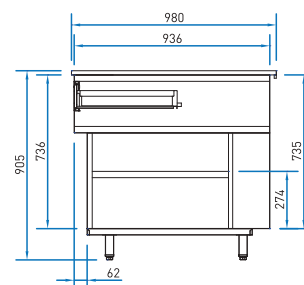

→ Voir détails des options pages 204 à 209

Gamme **TOPAZE** Les meubles caisse

■ Meubles caisse en angle sans pose-sacs
 Intérieur . **TOCISP**
 Extérieur . **TOCESP**

- Meubles canalissables
- Châssis en acier inox
- Espace de rangement ouvert (côté service) avec une étagère intermédiaire
- 1 tiroir (côté service) sur TOCISP 90 seulement
- Plan de travail en granit gris.



Meubles caisse - Angle intérieur



CARACTÉRISTIQUES

| RÉFÉRENCE | LONGUEUR TOTALE (MM) |
|-----------|----------------------|
| TOCISP45 | 1004 |
| TOCISP90 | 1420 |
| TOCESP45 | 728 |
| TOCESP90 | 1030 |

TARIFS DÉCORS

| RÉFÉRENCE | SANS DÉCOR JOUES BOIS | DÉCOR A | | DÉCOR D | | DÉCOR E | | DÉCOR F | |
|-----------|-----------------------------|-------------------------|------------------------|-------------------------|------------------------|-------------------------|------------------------|-------------------------|------------------------|
| | | STRATIFIÉ JOUES BOIS | LAQUÉ JOUES LAQUÉES | STRATIFIÉ JOUES BOIS | LAQUÉ JOUES LAQUÉES | STRATIFIÉ JOUES BOIS | LAQUÉ JOUES LAQUÉES | STRATIFIÉ JOUES BOIS | LAQUÉ JOUES LAQUÉES |
| | | PRIX € HT | PRIX € HT | PRIX € HT | PRIX € HT | PRIX € HT | PRIX € HT | PRIX € HT | PRIX € HT |
| TOCISP45 | 2295 | 2794 | 2945 | 2884 | 3035 | 2809 | 2960 | 2884 | 3035 |
| TOCISP90 | 2960 | 3643 | 3794 | 3822 | 3973 | 3669 | 3820 | 3822 | 3973 |
| TOCESP45 | 2686 | 2586 | 2737 | 2675 | 2826 | 2627 | 2778 | 2675 | 2826 |
| TOCESP90 | 3460 | 3299 | 3450 | 3656 | 3807 | 3349 | 3500 | 3656 | 3807 |

■ Côté client ■ Côté service

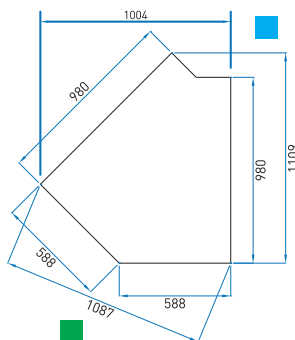

TOCISP45

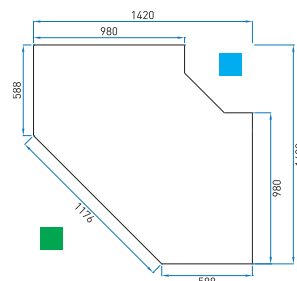

TOCISP90

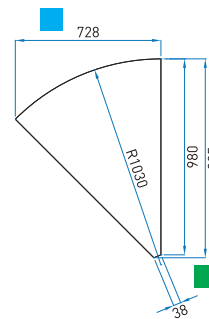

TOCESP45

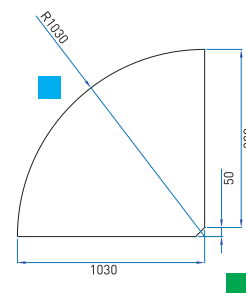

TOCESP90

→ Voir détails des options pages 204 à 209

Gamme **TOPAZE** Les meubles caisse

■ Meubles caisse avec pose-sacs . **TOCAP**

- Meubles canalisables
- Châssis en acier inox
- Espace de rangement ouvert (côté service) avec une étagère intermédiaire
- 1 tiroir (côté service)
- Repose sac (côté client)
- Plan de travail en granit gris.



Meuble caisse avec pose-sacs

CARACTÉRISTIQUES

| RÉFÉRENCE | LONGUEUR AVEC JOUES (MM) | LONGUEUR SANS JOUE (MM) |
|-----------|--------------------------|-------------------------|
| TOCAP050 | 540 | 500 |
| TOCAP075 | 790 | 750 |
| TOCAP117 | 1224 | 1164 |
| TOCAP157 | 1611 | 1571 |

TARIFS DÉCORS

| RÉFÉRENCE | SANS DÉCOR JOUES BOIS | DÉCOR A | | DÉCOR D | | DÉCOR E | | DÉCOR F | |
|-----------|-----------------------|----------------------|---------------------|----------------------|---------------------|----------------------|---------------------|----------------------|---------------------|
| | | STRATIFIÉ JOUES BOIS | LAQUÉ JOUES LAQUÉES | STRATIFIÉ JOUES BOIS | LAQUÉ JOUES LAQUÉES | STRATIFIÉ JOUES BOIS | LAQUÉ JOUES LAQUÉES | STRATIFIÉ JOUES BOIS | LAQUÉ JOUES LAQUÉES |
| | | PRIX € HT | PRIX € HT | PRIX € HT | PRIX € HT | PRIX € HT | PRIX € HT | PRIX € HT | PRIX € HT |
| TOCAP050 | 2444 | 2614 | 2765 | 2758 | 2909 | 2639 | 2790 | 2758 | 2909 |
| TOCAP075 | 2814 | 2999 | 3150 | 3282 | 3433 | 3026 | 3177 | 3282 | 3433 |
| TOCAP117 | 3126 | 3369 | 3520 | 3826 | 3977 | 3405 | 3556 | 3826 | 3977 |
| TOCAP157 | 3600 | 3900 | 4051 | 4487 | 4638 | 3943 | 4094 | 4487 | 4638 |

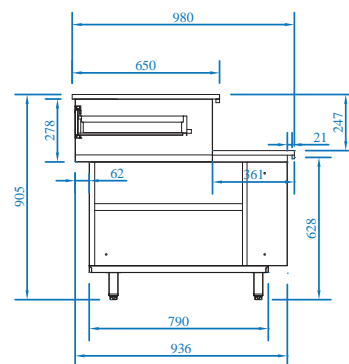

Ensemble décor F composé de : tour viennoiserie, meuble caisse avec pose-sacs, vitrines réfrigérées

→ Voir détails des options pages 204 à 209

Gamme **TOPAZE** Les meubles caisse

■ Meubles caisse en angle avec pose-sacs

Intérieur . **TOCIAP**

Extérieur . **TOCEAP**

- Meubles canalisables
- Châssis en acier inox
- Espace de rangement ouvert (côté service) avec une étagère intermédiaire
- 1 tiroir (côté service) sur TOCIAP 90
- Plan de travail en granit gris.



Meuble caisse d'angle avec pose-sacs

CARACTÉRISTIQUES

| RÉFÉRENCE | LONGUEUR TOTALE (MM) |
|-----------|----------------------|
| TOCIAP45 | 1004 |
| TOCIAP90 | 1140 |
| TOCEAP45 | 1004 |
| TOCEAP90 | 1140 |

TARIFS DÉCORS

| RÉFÉRENCE | SANS DÉCOR JOUES BOIS | DÉCOR A | | DÉCOR D | | DÉCOR E | | DÉCOR F | |
|-----------|-----------------------------|-------------------------|------------------------|-------------------------|------------------------|-------------------------|------------------------|-------------------------|------------------------|
| | | STRATIFIÉ JOUES BOIS | LAQUÉ JOUES LAQUÉES | STRATIFIÉ JOUES BOIS | LAQUÉ JOUES LAQUÉES | STRATIFIÉ JOUES BOIS | LAQUÉ JOUES LAQUÉES | STRATIFIÉ JOUES BOIS | LAQUÉ JOUES LAQUÉES |
| | | PRIX € HT | PRIX € HT | PRIX € HT | PRIX € HT | PRIX € HT | PRIX € HT | PRIX € HT | PRIX € HT |
| TOCIAP45 | 3082 | 3211 | 3362 | 3316 | 3467 | 3230 | 3381 | 3316 | 3467 |
| TOCIAP90 | 4071 | 4289 | 4440 | 4498 | 4649 | 4321 | 4472 | 4498 | 4649 |
| TOCEAP45 | 2641 | 2984 | 3135 | 3088 | 3239 | 3033 | 3184 | 3088 | 3239 |
| TOCEAP90 | 3486 | 3886 | 4037 | 4307 | 4458 | 3943 | 4094 | 4307 | 4458 |

■ Côté client ■ Côté service

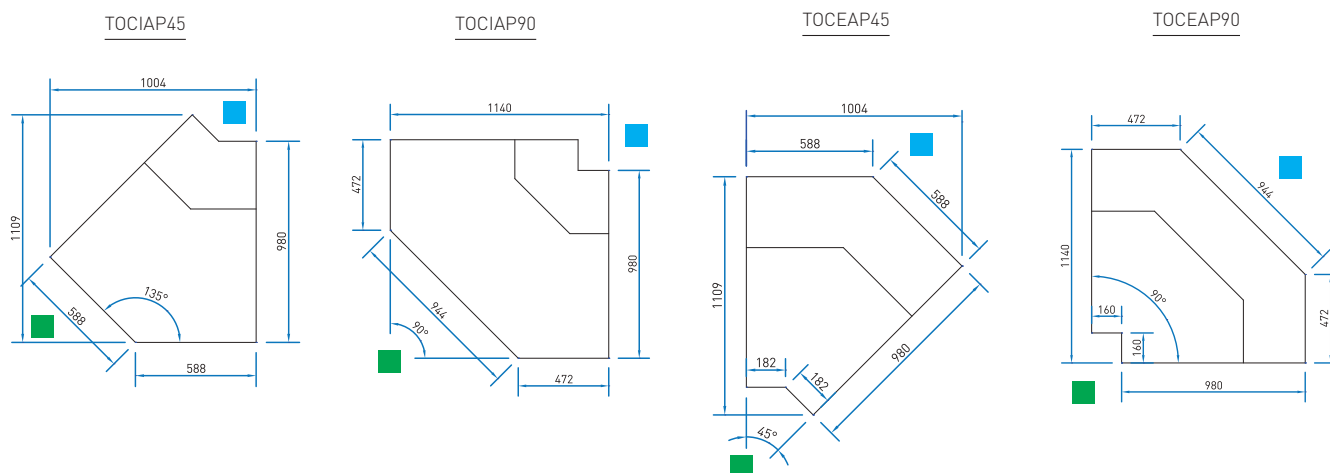

→ Voir détails des options pages 204 à 209

Gamme **TOPAZE**

► **LES OPTIONS** Éclairages et finitions . Tablettes de services . Technique . Divers

■ **Éclairages et finitions**



| OPTIONS * | ÉCLAIRAGE PLINTHE LED | EXPOSITION LAQUÉE | POTEAUX LAQUÉS |
|--------------------|--|-------------------|----------------|
| | Prix € HT | Prix € HT | Prix € HT |
| TORS | Version ventilée sans réserve page 190 | | |
| TORS085 | 112 | 289 | 289 |
| TORS125 | 141 | 329 | 329 |
| TORS165 | 186 | 378 | 378 |
| TORS205 | 231 | 473 | 473 |
| TORS245 | 274 | 518 | 518 |
| TOIR - TOER | Version angle réfrigéré page 191 | | |
| TOIR45 | 112 | 377 | 377 |
| TOIR90 | 112 | 557 | 557 |
| TOER45 | 141 | 399 | 399 |
| TOER90 | 274 | 560 | 560 |
| TORSSL | Version ventilée saladette sans réserve page 192 | | |
| TORSSL085 | 112 | - | 289 |
| TORSSL125 | 141 | - | 329 |
| TORSSL165 | 186 | - | 378 |
| TORCH | Version chocolat page 193 | | |
| TORCH 085 | 112 | 289 | 289 |
| TORCH125 | 141 | 329 | 329 |
| TONF | Version neutre fermée page 194 | | |
| TONF085 | 112 | 289 | 289 |
| TONF125 | 141 | 329 | 329 |
| TONF165 | 186 | 378 | 378 |
| TONF205 | 231 | 473 | 473 |
| TONF250 | 274 | 518 | 518 |
| TOTV | Version neutre tour à viennoiserie page 195 | | |
| TOTV050 | 112 | - | 280 |
| TOTV100 | 112 | - | 319 |
| TOCSEV | Meuble caisse événementiel page 196 | | |
| TOCSEV050 | 112 | - | 280 |
| TOCSEV075 | 112 | - | 289 |
| TOCSEV117 | 141 | - | 329 |
| TOCSEV157 | 186 | - | 378 |

* Prix options valable uniquement avec l'achat du produit.

Gamme **TOPAZE** LES OPTIONS

■ Éclairages et finitions

| OPTIONS * | ÉCLAIRAGE PLINTHE LED | EXPOSITION LAQUÉE | POTEAUX LAQUÉS |
|------------------------|---|-------------------|----------------|
| | Prix € HT | Prix € HT | Prix € HT |
| TOBM | Version chaude bain-marie page 197 | | |
| TOBM085 | 112 | - | 289 |
| TOBM125 | 141 | - | 329 |
| TOBM165 | 186 | - | 378 |
| TONTA | Version chaude plaque chauffante page 198 | | |
| TONTA085 | 112 | - | 289 |
| TONTA125 | 141 | - | 329 |
| TOPMR | Meuble caisse pour personne à mobilité réduite page 199 | | |
| TOPMR 075 | 112 | - | - |
| TOPMRI90 | | | |
| TOCSP | Meuble caisse sans pose-sacs page 200 | | |
| TOCSP050 | 112 | - | - |
| TOCSP075 | 112 | - | - |
| TOCSP117 | 141 | - | - |
| TOCSP157 | 186 | - | - |
| TOCISP - TOCESP | Meuble caisse en angle sans pose-sacs page 201 | | |
| TOCISP45 | 112 | - | - |
| TOCISP90 | 112 | - | - |
| TOCESP45 | 141 | - | - |
| TOCESP90 | 274 | - | - |
| TOCAP | Meuble caisse avec pose-sacs page 202 | | |
| TOCAP050 | 112 | - | - |
| TOCAP075 | 112 | - | - |
| TOCAP117 | 141 | - | - |
| TOCAP157 | 186 | - | - |
| TOCIAP - TOCEAP | Meuble caisse en angle avec pose-sacs page 203 | | |
| TOCIAP45 | 112 | - | - |
| TOCIAP90 | 112 | - | - |
| TOCEAP45 | 141 | - | - |
| TOCEAP90 | 274 | - | - |

* Prix options valable uniquement avec l'achat du produit.



Ensemble décor D laqué composé de : vitrine réfrigérée, vitrine neutre, tour à viennoiserie et meuble caisse PMR avec option granit noir

Gamme **TOPAZE** LES OPTIONS

■ Tablettes de services - Plinthes - Plus-value joues stratifiées



Stratifiés Polyrey®
Collection Bois Origines ou Papago

| OPTIONS * | TABLETTE GRANIT NOIR ZIMBABWÉ | TABLETTE STRATIFIÉE CÔTÉ SERVICE | PLINTHE GRANIT NOIR ZIMBABWÉ | ÉCLAIRAGE LED PLINTHE | PAIRE DE JOUES STRATIFIÉES | EXPOSITION LAQUÉE | POTEAUX LAQUÉS |
|--|-------------------------------------|--|------------------------------------|--------------------------|-------------------------------|----------------------|-------------------|
| | PRIX € HT | PRIX € HT | PRIX € HT | PRIX € HT | PRIX € HT | PRIX € HT | PRIX € HT |
| TORS Version ventilée sans réserve page 190 | | | | | | | |
| TORS085 | 147 | 123 | 77 | 117 | 151 | 302 | 302 |
| TORS125 | 210 | 174 | 111 | 147 | 151 | 344 | 344 |
| TORS165 | 281 | 225 | 143 | 194 | 151 | 395 | 395 |
| TORS205 | 334 | 274 | 202 | 242 | 151 | 495 | 495 |
| TORS245 | 394 | 325 | 264 | 287 | 151 | 541 | 541 |
| TOIR - TOER Version angle réfrigéré page 191 | | | | | | | |
| TOIR45 | 472 | 200 | 45 | 117 | 151 | 394 | 394 |
| TOIR90 | 1031 | 527 | 79 | 117 | 151 | 583 | 583 |
| TOER45 | 130 | 111 | 89 | 147 | 151 | 418 | 418 |
| TOER90 | 268 | 230 | 172 | 287 | 151 | 586 | 586 |
| TORSSL Version ventilée saladette sans réserve page 192 | | | | | | | |
| TORSSL085 | 147 | 123 | 77 | 117 | 151 | - | 302 |
| TORSSL125 | 210 | 174 | 111 | 147 | 151 | - | 344 |
| TORSSL165 | 281 | 225 | 143 | 194 | 151 | - | 395 |
| TORCH Version chocolat page 193 | | | | | | | |
| TORCH085 | 147 | 123 | 77 | 117 | 151 | 302 | 302 |
| TORCH125 | 210 | 174 | 111 | 147 | 151 | 344 | 344 |
| TONF Version neutre fermée page 194 | | | | | | | |
| TONF085 | 147 | 123 | 77 | 117 | 151 | 302 | 302 |
| TONF125 | 210 | 174 | 111 | 147 | 151 | 344 | 344 |
| TONF165 | 281 | 225 | 143 | 194 | 151 | 395 | 395 |
| TONF205 | 334 | 274 | 202 | 242 | 151 | 495 | 495 |
| TONF250 | 394 | 325 | 264 | 287 | 151 | 541 | 541 |
| TOTV Version tour à viennoiserie page 195 | | | | | | | |
| TOTV050 | 783 | 383 | 47 | 117 | 151 | - | - |
| TOTV100 | 1274 | 617 | 94 | 117 | 151 | - | - |
| TOCSEV Meuble caisse événementiel page 196 | | | | | | | |
| TOCSEV050 | 604 | 383 | 47 | 117 | 151 | - | - |
| TOCSEV075 | 793 | 617 | 72 | 117 | 151 | - | - |
| TOCSEV117 | 1189 | 544 | 102 | 147 | 151 | - | - |
| TOCSEV157 | 1548 | 746 | 134 | 194 | 151 | - | - |
| TOBM Version chaude bain-marie page 197 | | | | | | | |
| TOBM085 | 147 | 123 | 77 | 117 | 151 | - | 302 |
| TOBM125 | 210 | 174 | 111 | 147 | 151 | - | 344 |
| TOBM165 | 281 | 225 | 143 | 194 | 151 | - | 395 |

* Prix options valable uniquement avec l'achat du produit.

Gamme **TOPAZE** LES OPTIONS

■ Tablettes de services - Plinthes - Plus-value joues stratifiées

| OPTIONS * | TABLETTE GRANIT NOIR ZIMBABWÉ | TABLETTE STRATIFIÉE CÔTÉ SERVICE | PLINTHE GRANIT NOIR ZIMBABWÉ | ÉCLAIRAGE LED PLINTHE | PLUS-VALUE POUR PAIRE DE JOUES STRATIFIÉES | EXPOSITION LAQUÉE | POTEAUX LAQUÉS |
|--|---|----------------------------------|------------------------------|-----------------------|--|-------------------|----------------|
| | PRIX € HT | PRIX € HT | PRIX € HT | PRIX € HT | PRIX € HT | PRIX € HT | PRIX € HT |
| Stratifiés Polyrey® Collection Bois Origines ou Papago | | | | | | | |
| TONTA | Version chaude plaque chauffante page 198 | | | | | | |
| TONTA085 | 147 | 123 | 77 | 117 | 151 | - | 302 |
| TONTA125 | 210 | 174 | 111 | 147 | 151 | - | 344 |
| TOPMR | Meuble caisse pour personne à mobilité réduite page 199 | | | | | | |
| TOPMR050 | 868 | 321 | 47 | 117 | 151 | - | - |
| TOPMR075 | 1027 | 378 | 72 | 117 | 151 | - | - |
| TOPMRI45 | 1353 | - | 47 | 117 | 151 | - | - |
| TOPMRI90 | 2392 | - | 94 | 117 | 151 | - | - |
| TOCSP | Meuble caisse sans pose-sacs page 200 | | | | | | |
| TOCSP050 | 604 | 321 | 47 | 117 | 151 | - | - |
| TOCSP075 | 793 | 378 | 72 | 117 | 151 | - | - |
| TOCSP117 | 1189 | 544 | 102 | 147 | 151 | - | - |
| TOCSP157 | 1548 | 746 | 134 | 194 | 151 | - | - |
| TOCISP - TOCESP | Meuble caisse en angle sans pose-sacs page 201 | | | | | | |
| TOCISP45 | 1038 | 476 | 47 | 117 | 151 | - | - |
| TOCISP90 | 1746 | 734 | 94 | 117 | 151 | - | - |
| TOCESP45 | 897 | 415 | 94 | 147 | 151 | - | - |
| TOCESP90 | 1321 | 632 | 179 | 287 | 151 | - | - |
| TOCAP | Meuble caisse avec pose-sacs page 202 | | | | | | |
| TOCAP050 | 868 | 321 | 47 | 117 | 151 | - | - |
| TOCAP075 | 1027 | 378 | 72 | 117 | 151 | - | - |
| TOCAP117 | 1465 | 544 | 102 | 147 | 151 | - | - |
| TOCAP157 | 2033 | 746 | 134 | 194 | 151 | - | - |
| TOCIAP - TOCEAP | Meuble caisse en angle avec pose-sacs page 203 | | | | | | |
| TOCIAP45 | 1353 | 476 | 47 | 117 | 151 | - | - |
| TOCIAP90 | 2392 | 734 | 94 | 117 | 151 | - | - |
| TOCEAP45 | 1367 | 415 | 94 | 147 | 151 | - | - |
| TOCEAP90 | 2163 | 632 | 179 | 287 | 151 | - | - |

* Prix options valable uniquement avec l'achat du produit.

Gamme **TOPAZE** LES OPTIONS

■ Technique - Divers

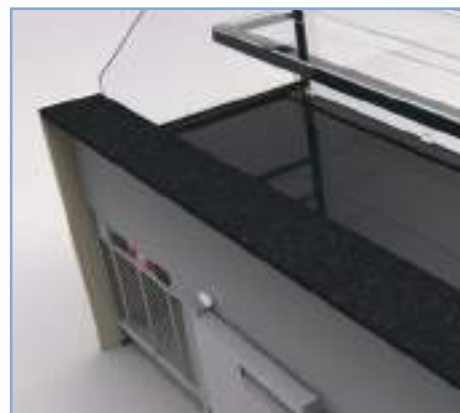

| OPTIONS * | GROUPE TROPICALISÉ CLASSE 4 + 32 °C | GROUPE À DISTANCE | | ÉVAPORATEUR ANTI CORROSION | FERMETURE ARRIÈRE PLEXI | KIT ROULETTES | SÉPARATION MOBILE | BOITAGES VERTICAUX | PORTE PAPIERS |
|---|---|-------------------|-------------|----------------------------------|-------------------------------|------------------|----------------------|-----------------------|------------------|
| | | NON FOURNI | KIT RÉÉVAP. | | | | | | |
| | PRIX € HT | PRIX € HT | PRIX € HT | PRIX € HT | PRIX € HT | PRIX € HT | PRIX € HT | PRIX € HT | PRIX € HT |
| TORS Version ventilée sans réserve page 190 | | | | | | | | | |
| TORS085 | 191 | - 245 | 434 | 134 | 111 | 72 | 46 | 306 | 174 |
| TORS125 | 218 | - 245 | 434 | 134 | 168 | 72 | 46 | 348 | 174 |
| TORS165 | 250 | - 245 | 434 | 134 | 221 | 72 | 46 | 400 | 174 |
| TORS205 | 313 | - 245 | 434 | 210 | 291 | 72 | 46 | 501 | 174 |
| TORS245 | 343 | - 245 | 434 | 210 | 379 | 143 | 46 | 548 | 174 |
| TOIR - TOER Version d'angle réfrigéré page 191 | | | | | | | | | |
| TOIR45 | 249 | - 245 | 434 | 134 | 117 | 143 | 46 | 399 | 174 |
| TOIR90 | 369 | - 245 | 434 | 210 | 211 | 143 | 46 | 590 | 174 |
| TOER45 | 264 | - 245 | 434 | 134 | 98 | 143 | 46 | - | 174 |
| TOER90 | 371 | - 245 | 434 | 210 | 194 | 143 | 46 | - | 174 |
| TORSSL Version saladette sans réserve page 192 | | | | | | | | | |
| TORSSL085 | 215 | - 245 | 434 | 134 | - | 72 | - | 306 | 174 |
| TORSSL125 | 245 | - 245 | 434 | 210 | - | 72 | - | 348 | 174 |
| TORSSL165 | 281 | - 245 | 434 | 134 | - | 72 | - | 400 | 174 |
| TORCH Version chocolat page 193 | | | | | | | | | |
| TORCH 085 | 228 | - 245 | 434 | 134 | - | 72 | 46 | 306 | 174 |
| TORCH125 | 253 | - 245 | 434 | 134 | - | 72 | 46 | 348 | 174 |
| TONF Version neutre fermée page 194 | | | | | | | | | |
| TONF085 | - | - | - | - | 111 | 72 | 46 | 306 | 174 |
| TONF125 | - | - | - | - | 168 | 72 | 46 | 348 | 174 |
| TONF165 | - | - | - | - | 221 | 72 | 46 | 400 | 174 |
| TONF205 | - | - | - | - | 291 | 72 | 46 | 501 | 174 |
| TONF250 | - | - | - | - | 379 | 143 | 46 | 548 | 174 |
| TOTV Version tour à viennoiserie page 195 | | | | | | | | | |
| TOTV050 | - | - | - | - | - | 72 | - | 156 | - |
| TOTV100 | - | - | - | - | - | 72 | - | 170 | - |
| TOCSEV Meuble événementiel page 196 | | | | | | | | | |
| TOCSEV050 | - | - | - | - | - | 72 | - | 99 | - |
| TOCSEV075 | - | - | - | - | - | 72 | - | 106 | - |
| TOCSEV117 | - | - | - | - | - | 72 | - | 123 | - |
| TOCSEV157 | - | - | - | - | - | 72 | - | 138 | - |

* Prix options valable uniquement avec l'achat du produit.

Gamme **TOPAZE** LES OPTIONS

■ Technique - Divers



| OPTIONS * | GROUPE TROPICALISÉ CLASSE 4 + 32 °C | GROUPE À DISTANCE | | ÉVAPORATEUR ANTI CORROSION | FERMETURE ARRIÈRE PLEXI | KIT ROULETTES | SÉPARATION MOBILE | BOITÂGES VERTICAUX | PORTE PAPIERS |
|---|---|-------------------|-------------|----------------------------------|-------------------------------|------------------|----------------------|-----------------------|------------------|
| | | NON FOURNI | KIT RÉÉVAP. | | | | | | |
| | PRIX € HT | PRIX € HT | PRIX € HT | PRIX € HT | PRIX € HT | PRIX € HT | PRIX € HT | PRIX € HT | PRIX € HT |
| TOBM Version chaude bain-marie page 197 | | | | | | | | | |
| TOBM085 | - | - | - | - | - | 72 | - | 306 | 174 |
| TOBM125 | - | - | - | - | - | 72 | - | 348 | 174 |
| TOBM165 | - | - | - | - | - | 72 | - | 400 | 174 |
| TONTA Version chaude vitrocéramique page 198 | | | | | | | | | |
| TONTA085 | - | - | - | - | - | 72 | - | 306 | 174 |
| TONTA125 | - | - | - | - | - | 72 | - | 348 | 174 |
| TOPMR Meuble caisse pour personne à mobilité réduite page 199 | | | | | | | | | |
| TOPMR050 | - | - | - | - | - | - | - | 85 | - |
| TOPMR075 | - | - | - | - | - | - | - | 90 | - |
| TOPMRI45 | - | - | - | - | - | - | - | 113 | - |
| TOPMRI90 | - | - | - | - | - | - | - | 149 | - |
| TOCSP Meuble caisse sans pose-sacs page 200 | | | | | | | | | |
| TOCSP050 | - | - | - | - | - | 72 | - | 99 | - |
| TOCSP075 | - | - | - | - | - | 72 | - | 106 | - |
| TOCSP117 | - | - | - | - | - | 72 | - | 123 | - |
| TOCSP157 | - | - | - | - | - | 72 | - | 138 | - |
| TOCISP - TOCESP Meuble caisse en angle sans pose-sacs page 201 | | | | | | | | | |
| TOCISP45 | - | - | - | - | - | 143 | - | 113 | - |
| TOCSIP90 | - | - | - | - | - | 143 | - | 149 | - |
| TOCESP45 | - | - | - | - | - | 143 | - | 85 | - |
| TOCESP90 | - | - | - | - | - | 143 | - | 112 | - |
| TOCAP Meuble caisse avec pose-sacs page 202 | | | | | | | | | |
| TOCAP050 | - | - | - | - | - | 72 | - | 99 | - |
| TOCAP075 | - | - | - | - | - | 72 | - | 106 | - |
| TOCAP117 | - | - | - | - | - | 72 | - | 123 | - |
| TOCAP157 | - | - | - | - | - | 72 | - | 138 | - |
| TOCIAP - TOCEAP Meuble caisse en angle avec pose-sacs page 203 | | | | | | | | | |
| TOCIAP45 | - | - | - | - | - | 143 | - | 113 | - |
| TOCIAP90 | - | - | - | - | - | 143 | - | 149 | - |
| TOCEAP45 | - | - | - | - | - | 143 | - | 85 | - |
| TOCEAP90 | - | - | - | - | - | 143 | - | 112 | - |

* Prix options valable uniquement avec l'achat du produit.

GAMME CALADE



SPÉCIFICITÉS

- Une hauteur d'exposition de 780 mm pour sublimer les gâteaux.
- Un vitrage droit avec colonnes et chapeau de gendarme.
- Une hauteur de chargement de 60 mm.



PRÉCONISATION

- Une gamme idéale pour les boulangeries artisanales qui cultivent la tradition.

VITRINES NEUTRES

4 types de matériels pour la présentation des viennoiseries, des pains spéciaux, des petits fours et des bonbons :

- **Vitrine classique service arrière** avec 1 plateau d'exposition et 1 étagère
- **Tour viennoiserie** sur 3 niveaux
- **Meuble événementiel** avec plan de travail en granit et vitrage frontal pour pains spéciaux
- **Meuble à bonbons** avec dessus vitré et compartiment plexiglas pour une présentation gourmande.



“ *Look rétro et ambiance rustique,
la tradition est une valeur sûre* ”

VITRINES RÉFRIGÉRÉES

Pâtisseries ou chocolat, vos produits sont spécifiques, offrez leur un écrin adapté :

- **Vitrines réfrigérées** pour les pâtisseries et les sandwichs
- **Vitrines chocolat** avec contrôle de l'hygrométrie pour une conservation optimale.

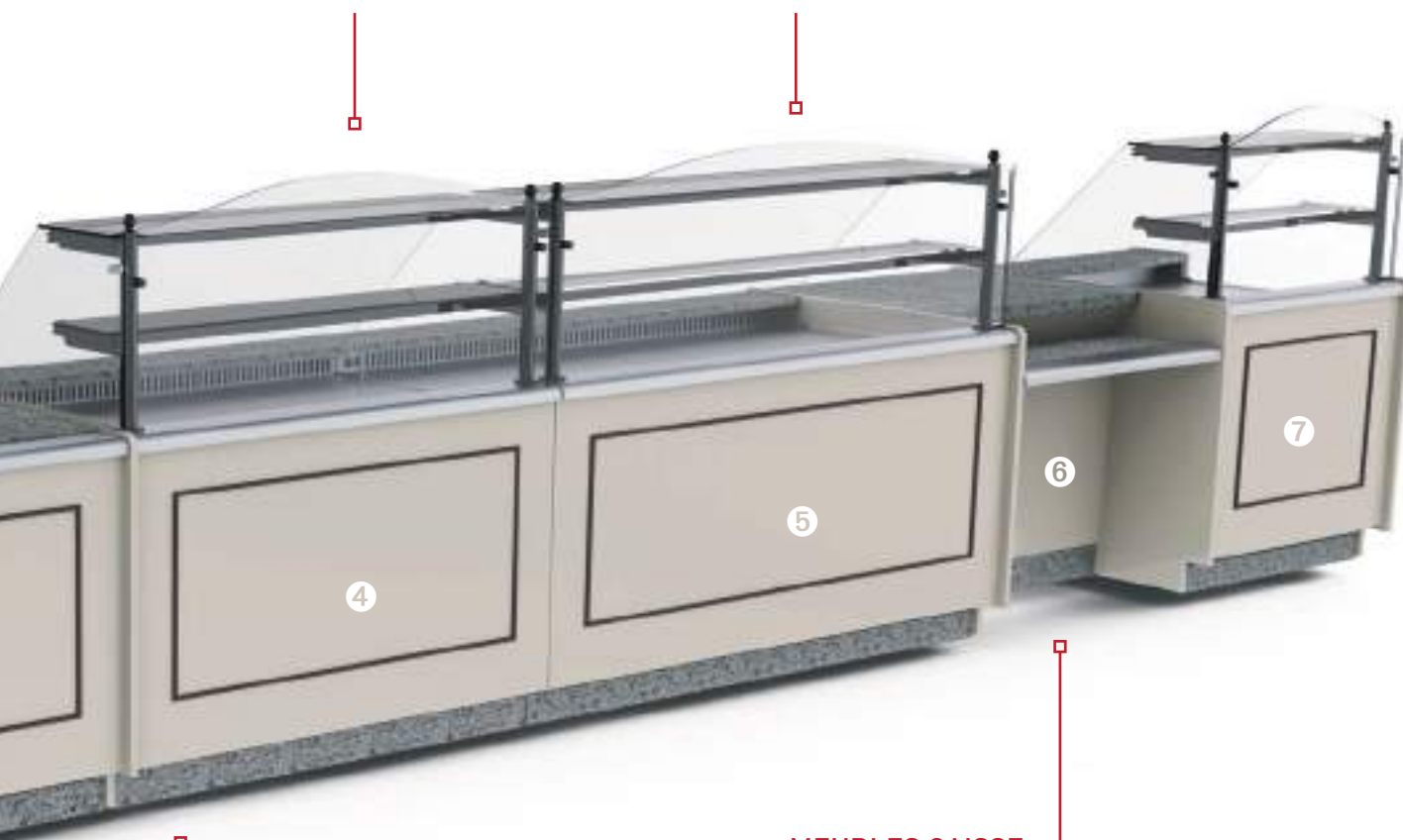

MEUBLES CAISSE

Le meuble caisse est le lieu d'échange avec votre clientèle. Nous vous proposons une large gamme de meubles caisse **droits ou en angle, avec ou sans pose-sacs**, disponibles aussi en version PMR.

► Ensemble composé de :

- ❶ Tour viennoiserie - **CALT** P220
- ❷ Meuble à bonbons - **CABON** P222
- ❸ Meuble caisse sans pose-sacs - **CACSP** P224
- ❹ Vitrine réfrigérée ventilée sans réserve - **CALR** P215

- ❺ Vitrine réfrigérée ventilée sans réserve - **CALR** P215
- ❻ Meuble caisse PMR - **CAPMR** P223
- ❼ Vitrine neutre fermée - **CALN** P219

GAMME CALADE - Les décors

 4 choix de **décors** possibles

 Décor
A

Un décor droit sans moulure pour une ligne épurée

Existe en RAL international ou stratifié Polyrey® gamme "Bois origine" et "Papago couleur".

 Décor
D

Un décor contemporain avec 2 ou 3 liserets en aluminium brossé

Existe en RAL international ou stratifié Polyrey® gamme "Bois origine" et "Papago couleur".

 Décor
E

Un décor avec moulure pour une esthétique rétro

Existe en RAL international ou stratifié Polyrey® gamme "Bois origine" et "Papago couleur".

 Décor
F

Un décor tendance avec une moulure horizontale permettant de créer un rappel de couleur

Existe en RAL international ou stratifié Polyrey® gamme "Bois origine" et "Papago couleur".

Décor personnalisable

Personnalisez votre vitrine avec la version **SANS DÉCOR**

Livré avec joues, obligatoire pour fixation des vitres latérales (couleur fixe).



GAMME CALADE - Les finitions

▸ Finition **Stratifié bois** + joues stratifiées bois



Stratifiés bois Polyrey®
 Collection Bois Origines
 Finition satiné (FA) ou mat (EXM)
 De nombreuses nuances à découvrir sur leur site

▸ Finition **Stratifié couleur** + joues stratifiées couleur



Stratifiés couleurs Polyrey®
 Collection Papago
 Finition satiné (FA) ou mat (EXM)
 De nombreuses nuances à découvrir sur leur site

Retrouvez en détail ces nuances page 618

▸ Finition **Laquée RAL international** + joues laquées

Un choix infini de coloris
 sur le nuancier RAL



Retrouvez en détail ces nuances pages 616/617

GAMME CALADE



“ Une exposition haute de 780 mm
au plus près du regard des clients ”



Caractéristiques générales

- Meubles canalisables
- Intérieur de cuve en inox
- Extérieur de cuve en inox
- Châssis en MDF stratifié teinte bois clair
- Espace de rangement ouvert (côté service) avec une étagère intermédiaire
- Plateau d'exposition en inox profondeur 615 mm
- Tablette arrière en granit gris 200 mm (2 teintes aux choix en option)
- Montants et profilés en aluminium
- Plateau supérieur en verre 300 mm
- 1 étagère vitrée non réfrigérée 220 mm
- Éclairage néon sur tous les niveaux
- Structure vitrée livrée non montée
- Vitrage droit trempé fixe avec arrondis type "chapeau de gendarme" ou pare-haleine 100 mm
- Plinthe de façade granit gris (2 teintes aux choix en option)
- Joes en bois (3 teintes) ou MDF laqué en option
- Décor de façade en MDF laqué (teinte RAL à déterminer) ou stratifié (20 teintes bois au choix).

• L'AVIS DU PRO •

Le vitrage chapeau de gendarme, ne permet pas l'exposition de produits sur la tablette supérieure. Pensez à demander le vitrage droit avec pare-haleine de 10 cm (sans plus-value) si vous souhaitez exploiter l'étagère supérieure pour présenter des produits.

Gamme CALADE

▶ LES VITRINES RÉFRIGÉRÉES

■ Version ventilée sans réserve . CALR

- Froid ventilé
- Température +2 à +6°C . Classe 3M2*
- Groupe logé
- Détente par capillaire
- Gaz R452A
- Régulation électronique
- Dégivrage naturel
- Évaporation automatique des eaux de dégivrage par résistance
- Résistance anti-condensation
- Kit de réévaporation (sur les versions groupe logé)
- Étagère intermédiaire non réfrigérée.



Vitrine réfrigérée
Ventilée sans réserve

CARACTÉRISTIQUES

| RÉFÉRENCE | TEMP. (°C) | LONGUEUR AVEC JOUES (MM) | LONGUEUR SANS JOUE (MM) | CAPACITÉ PLAQUES 60 X 40 (N) | UISS. FRIGO À -10°C (W) | UISS. ABSORBÉE (W) |
|-----------|------------|--------------------------|-------------------------|------------------------------|-------------------------|--------------------|
| CALR085 | +2°/+6°C | 890 | 850 | 2 | 410 | 660 |
| CALR125 | +2°/+6°C | 1290 | 1250 | 3 | 590 | 865 |
| CALR165 | +2°/+6°C | 1690 | 1650 | 4 | 652 | 955 |
| CALR205 | +2°/+6°C | 2090 | 2050 | 5 | 843 | 1171 |
| CALR245 | +2°/+6°C | 2490 | 2450 | 6 | 993 | 1171 |

* Ambiance de fonctionnement
+25°C et 60% d'humidité

Option groupe tropicalisé
Classe 4 / + 32°C
voir p 230.

TARIFS DÉCORS

| RÉFÉRENCE | SANS DÉCOR | DÉCOR A | | DÉCOR D | | DÉCOR E | | DÉCOR F | |
|-----------|------------|-----------|-----------|-----------|-----------|-----------|-----------|-----------|-----------|
| | | STRATIFIÉ | LAQUÉ | STRATIFIÉ | LAQUÉ | STRATIFIÉ | LAQUÉ | STRATIFIÉ | LAQUÉ |
| | | PRIX € HT | PRIX € HT | PRIX € HT | PRIX € HT | PRIX € HT | PRIX € HT | PRIX € HT | PRIX € HT |
| CALR085 | 5435 | 5657 | 5679 | 5882 | 5927 | 5657 | 5679 | 5882 | 5927 |
| CALR125 | 6124 | 6411 | 6440 | 6762 | 6826 | 6411 | 6440 | 6762 | 6826 |
| CALR165 | 6936 | 7265 | 7299 | 7750 | 7831 | 7265 | 7299 | 7750 | 7831 |
| CALR205 | 8413 | 8809 | 8849 | 9394 | 9492 | 8809 | 8849 | 9394 | 9492 |
| CALR245 | 9115 | 9572 | 9617 | 10285 | 10402 | 9572 | 9617 | 10285 | 10402 |



Ensemble décor E composé de : vitrine réfrigérée,
meuble caisse avec pose-sacs, vitrine réfrigérée

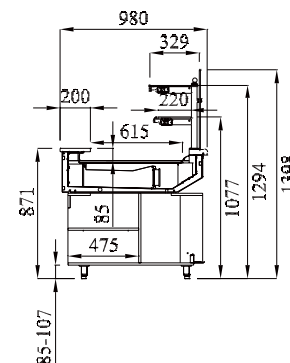

→ Voir détails des options pages 228 à 231

Gamme **CALADE** Les vitrines réfrigérées

■ Version angle réfrigéré . CAAIR / CAAER

- Froid ventilé
- Température +2 à +6°C . Classe 3M2*
- Groupe logé
- Détente par capillaire
- Gaz R452A
- Régulation électronique
- Dégivrage naturel
- Évaporation automatique des eaux de dégivrage par résistance
- Résistance anti-condensation
- Kit de réévaporation (sur les versions groupe logé)
- Étagère intermédiaire non réfrigérée.



Vitrine d'angle réfrigérée

CARACTÉRISTIQUES

| RÉFÉRENCE | TEMP. (°C) | SURFACE EXPOSITION (M²) | UISS. FRIGO À -10°C (W) | UISS. ABSORBÉE (W) |
|-----------|------------|-------------------------|-------------------------|--------------------|
| CAAER45 | +2°/+6°C | 0,5 | 341 | 380 |
| CAAER90 | +2°/+6°C | 1,01 | 613 | 440 |
| CAAIR45 | +2°/+6°C | 0,52 | 341 | 364 |
| CAAIR90 | +2°/+6°C | 1,06 | 613 | 398 |

* Ambiance de fonctionnement +25°C et 60% d'humidité

Option groupe tropicalisé
Classe 4 / + 32°C
voir p 230.

TARIFS DÉCORS

| RÉFÉRENCE | SANS DÉCOR | DÉCOR A | | DÉCOR D | | DÉCOR E | | DÉCOR F | |
|-----------|------------|-----------|-----------|-----------|-----------|-----------|-----------|-----------|-----------|
| | | STRATIFIÉ | LAQUÉ | STRATIFIÉ | LAQUÉ | STRATIFIÉ | LAQUÉ | STRATIFIÉ | LAQUÉ |
| | | PRIX € HT | PRIX € HT | PRIX € HT | PRIX € HT | PRIX € HT | PRIX € HT | PRIX € HT | PRIX € HT |
| CAAER45 | 7082 | 7345 | 7372 | 7669 | 7727 | 7345 | 7372 | 7669 | 7727 |
| CAAER90 | 9896 | 10334 | 10378 | 10996 | 11105 | 10334 | 10378 | 10996 | 11105 |
| CAAIR45 | 7223 | 7360 | 7380 | 7458 | 7482 | 7360 | 7380 | 7458 | 7482 |
| CAAIR90 | 10663 | 10897 | 10919 | 11119 | 11163 | 10919 | 10919 | 11119 | 11163 |

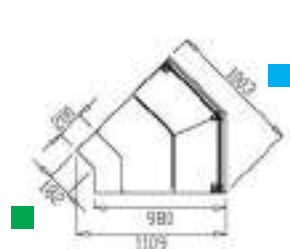

CAAER45

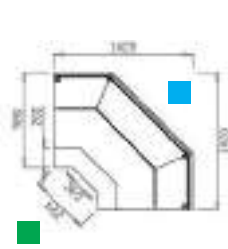

CAAER90

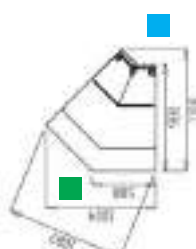

CAAIR45

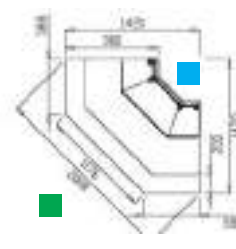

CAAIR90

■ Côté client

■ Côté service



Ensemble décor F composé de : meuble caisse spécial avec une partie événementiel (nous consulter)

→ Voir détails des options pages 228 à 231

Gamme **CALADE** Les vitrines réfrigérées

■ Module à poser réfrigéré sans joue . CALRS

- Froid ventilé
- Température +2 à +6°C . Classe 3M2*
- Sans groupe
- Détente monté d'usine
- Gaz R452A
- Régulation électronique
- Dégivrage naturel
- Évaporation automatique des eaux de dégivrage par résistance en option
- Résistance anti-condensation
- Étagère intermédiaire non réfrigérée.

* Ambiance de fonctionnement
+25°C et 60% d'humidité



Vitrine sans groupe

Cuve CALADE pour un agencement en harmonie avec le style de votre point de vente



CARACTÉRISTIQUES

| RÉFÉRENCE | TEMP. (°C) | LONGUEUR SANS JOUE (MM) | CAPACITÉ PLAQUES 60 X 40 (N) | PUISS. FRIGO À -10°C (W) |
|-----------|------------|-------------------------|------------------------------|--------------------------|
| CALRS085 | +2°/+6°C | 850 | 2 | 410 |
| CALRS125 | +2°/+6°C | 1250 | 3 | 590 |
| CALRS165 | +2°/+6°C | 1650 | 4 | 652 |
| CALRS205 | +2°/+6°C | 2050 | 5 | 843 |
| CALRS245 | +2°/+6°C | 2450 | 6 | 993 |

TARIFS

| RÉFÉRENCE | SANS DÉCOR |
|-----------|-------------|
| | PRIX € HT |
| CALRS085 | 4101 |
| CALRS125 | 4663 |
| CALRS165 | 5228 |
| CALRS205 | 6455 |
| CALRS245 | 6948 |

→ Voir détails des options pages 228 à 231

Gamme **CALADE** Les vitrines réfrigérées

■ Version chocolat . **CALCH**

- Froid ventilé
- Température +14 à +16°C . Classe 3S*
- Gaz R452A
- Groupe logé
- Hygrométrie régulée de 45 à 55% par hygrostat et résistance
- Kit de réévaporation
- Étagère intermédiaire non réfrigérée
- Fermeture arrière plexi.



Vitrine réfrigérée
Version chocolat

CARACTÉRISTIQUES

| RÉFÉRENCE | TEMP. (°C) | LONGUEUR AVEC JOUES (MM) | LONGUEUR SANS JOUE (MM) | CAPACITÉ PLAQUES 60 X 40 (N) | PUISS. FRIGO À -10°C (W) | PUISS. ABSORBÉE (W) |
|-----------|------------|--------------------------|-------------------------|------------------------------|--------------------------|---------------------|
| CALCH085 | +14°/+16°C | 890 | 850 | 2 | 410 | 660 |
| CALCH125 | +14°/+16°C | 1290 | 1250 | 3 | 590 | 865 |

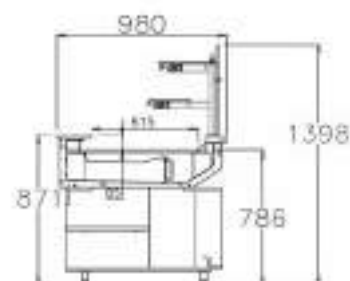

TARIFS DÉCORS

| RÉFÉRENCE | SANS DÉCOR | DÉCOR A | | DÉCOR D | | DÉCOR E | | DÉCOR F | |
|-----------|------------|-----------|-----------|-----------|-----------|-----------|-----------|-----------|-----------|
| | | STRATIFIÉ | LAQUÉ | STRATIFIÉ | LAQUÉ | STRATIFIÉ | LAQUÉ | STRATIFIÉ | LAQUÉ |
| | | PRIX € HT | PRIX € HT | PRIX € HT | PRIX € HT | PRIX € HT | PRIX € HT | PRIX € HT | PRIX € HT |
| CALCH085 | 6641 | 6862 | 6885 | 7089 | 7133 | 6862 | 6885 | 7089 | 7133 |
| CALCH125 | 7211 | 7498 | 7528 | 7528 | 7913 | 7498 | 7528 | 7849 | 7913 |

* Ambiance de fonctionnement +25°C et 60% d'humidité Option groupe tropicalisé Classe 4 / + 32°C, voir p 230.

■ Module à poser réfrigéré chocolat sans joue . **CALCHS**

- Froid ventilé
- Température +14 à +16°C classe 3S*
- Gaz R452A
- Sans groupe
- Hygrométrie régulée de 45 à 55% par hygrostat et résistance
- Étagère intermédiaire non réfrigérée
- Fermeture arrière plexi.



Vitrine sans groupe

CARACTÉRISTIQUES

| RÉFÉRENCE | TEMP. (°C) | LONGUEUR SANS JOUE (MM) | CAPACITÉ PLAQUES 60 X 40 (N) | PUISS. FRIGO À -10°C (W) |
|-----------|------------|-------------------------|------------------------------|--------------------------|
| CALCHS085 | +14°/+16°C | 850 | 2 | 410 |
| CALCHS125 | +14°/+16°C | 1250 | 3 | 590 |

TARIFS

| RÉFÉRENCE | SANS DÉCOR |
|-----------|------------|
| | PRIX € HT |
| CALCHS085 | 5014 |
| CALCHS125 | 5475 |

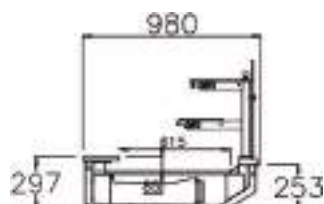

* Ambiance de fonctionnement +25°C et 60% d'humidité

→ Voir détails des options pages 228 à 231

Gamme CALADE

▶ LES VITRINES NEUTRES

■ Version neutre fermée . CALN

- Châssis en MDF stratifié teinte bois clair
- Espace de rangement ouvert (côté service) avec une étagère intermédiaire
- Plateau d'exposition en inox prof. 615 mm
- Tablette arrière en granit 200 mm gris
- Montants et profilés en aluminium
- Plateau supérieur en verre 300 mm
- 1 étagère vitrée 220 mm
- Éclairage sur tous les niveaux
- Vitrage droit trempé fixe avec arrondis type "chapeau de gendarme" ou pare-haleine 100 mm.



CARACTÉRISTIQUES

| RÉFÉRENCE | LONGUEUR AVEC JOUES (MM) | LONGUEUR SANS JOUE (MM) | CAPACITÉ PLAQUES 60 X 40 (N) | PUISS. ABSORBÉE (W) |
|-----------|--------------------------|-------------------------|------------------------------|---------------------|
| CALN085 | 890 | 850 | 2 | 28 |
| CALN125 | 1290 | 1250 | 3 | 42 |
| CALN165 | 1690 | 1650 | 4 | 70 |
| CALN205 | 2090 | 2050 | 5 | 84 |
| CALN245 | 2490 | 2450 | 6 | 84 |

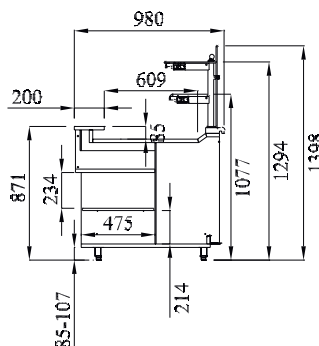

Vitrine neutre fermée

TARIFS DÉCORS

| RÉFÉRENCE | SANS DÉCOR | DÉCOR A | | DÉCOR D | | DÉCOR E | | DÉCOR F | |
|-----------|------------|-----------|-----------|-----------|-----------|-----------|-----------|-----------|-----------|
| | | STRATIFIÉ | LAQUÉ | STRATIFIÉ | LAQUÉ | STRATIFIÉ | LAQUÉ | STRATIFIÉ | LAQUÉ |
| | | PRIX € HT | PRIX € HT | PRIX € HT | PRIX € HT | PRIX € HT | PRIX € HT | PRIX € HT | PRIX € HT |
| CALN085 | 3798 | 4020 | 4042 | 4246 | 4290 | 4020 | 4042 | 4246 | 4290 |
| CALN125 | 4142 | 4428 | 4458 | 4779 | 4843 | 4428 | 4458 | 4779 | 4843 |
| CALN165 | 4629 | 4959 | 4992 | 5452 | 5525 | 4959 | 4992 | 5452 | 5525 |
| CALN205 | 5746 | 6141 | 6181 | 6726 | 6824 | 6141 | 6181 | 6726 | 6824 |
| CALN245 | 6167 | 6623 | 6669 | 7337 | 7454 | 6669 | 6669 | 7337 | 7454 |

■ Module à poser neutre sans joue . CALNS

CARACTÉRISTIQUES

| RÉFÉRENCE | LONGUEUR SANS JOUE (MM) | CAPACITÉ PLAQUES 60 X 40 (N) |
|-----------|-------------------------|------------------------------|
| CALNS085 | 850 | 2 |
| CALNS125 | 1250 | 3 |
| CALNS165 | 1650 | 4 |

TARIFS

| RÉFÉRENCE | SANS DÉCOR PRIX € HT |
|-----------|-------------------------|
| CALNS085 | 3182 |
| CALNS125 | 3417 |
| CALNS165 | 3783 |

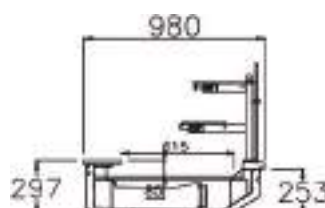

→ Voir détails des options pages 228 à 231

Gamme **CALADE** Les vitrines neutres

■ Version neutre tour viennoiserie . **CALT**

- Meubles canalisables
- Châssis en MDF stratifié teinte bois clair
- Espace de rangement ouvert (côté service) sans étagère intermédiaire
- Plateau d'exposition en granit gris
- Montants et profilés en aluminium
- 3 étagères vitrées 580 mm
- Éclairage néon sur tous les niveaux
- Vitrage droit trempé fixe.



Vitrine neutre
Tour viennoiserie

CARACTÉRISTIQUES

| RÉFÉRENCE | LONGUEUR AVEC JOUES (MM) | LONGUEUR SANS JOUE (MM) | CAPACITÉ PLAQUES 60 X 40 (N) | PUISS. ABSORBÉE (W) |
|-----------|--------------------------|-------------------------|------------------------------|---------------------|
| CALT050 | 540 | 500 | 3 | 24 |
| CALT100 | 1040 | 1000 | 6 | 63 |

TARIFS DÉCORS

| RÉFÉRENCE | SANS DÉCOR | DÉCOR A | | DÉCOR D | | DÉCOR E | | DÉCOR F | |
|-----------|------------|-----------|-----------|-----------|-----------|-----------|-----------|-----------|-----------|
| | | STRATIFIÉ | LAQUÉ | STRATIFIÉ | LAQUÉ | STRATIFIÉ | LAQUÉ | STRATIFIÉ | LAQUÉ |
| | | PRIX € HT | PRIX € HT | PRIX € HT | PRIX € HT | PRIX € HT | PRIX € HT | PRIX € HT | PRIX € HT |
| CALT050 | 3757 | 3907 | 3922 | 3984 | 4006 | 3907 | 3984 | 3984 | 4006 |
| CALT100 | 4360 | 4560 | 4580 | 4739 | 4777 | 4560 | 4739 | 4739 | 4777 |



Ensemble décor A composé de : vitrine réfrigérée, meuble caisse angle intérieur 90° PMR, tour viennoiserie

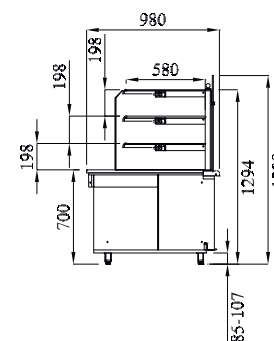

→ Voir détails des options pages 228 à 231

Gamme CALADE

▶ LES MEUBLES ÉVÉNEMENTIELS

■ Comptoir événementiel . CACSEV

- Meubles canalisables
- Châssis en MDF stratifié teinte bois clair
- Espace de rangement ouvert (côté service) avec une étagère intermédiaire
- Tiroir de rangement (côté service)
- Plateau d'exposition en granit gris
- Montants en aluminium
- Structure vitrée livrée non montée
- Vitrage droit trempé fixe.



Meuble caisse événementiel

CARACTÉRISTIQUES

| RÉFÉRENCE | LONGUEUR AVEC JOUES (MM) | LONGUEUR SANS JOUE (MM) |
|-----------|--------------------------|-------------------------|
| CACSEV043 | 465 | 425 |
| CACSEV085 | 890 | 850 |
| CACSEV125 | 1290 | 1250 |

Existe aussi en meuble d'angle, nous consulter

TARIFS DÉCORS

| RÉFÉRENCE | SANS DÉCOR | DÉCOR A | | DÉCOR D | | DÉCOR E | | DÉCOR F | |
|-----------|------------|-----------|-----------|-----------|-----------|-----------|-----------|-----------|-----------|
| | | STRATIFIÉ | LAQUÉ | STRATIFIÉ | LAQUÉ | STRATIFIÉ | LAQUÉ | STRATIFIÉ | LAQUÉ |
| | | PRIX € HT | PRIX € HT | PRIX € HT | PRIX € HT | PRIX € HT | PRIX € HT | PRIX € HT | PRIX € HT |
| CACSEV043 | 2063 | 2240 | 2258 | 2308 | 2332 | 2240 | 2258 | 2308 | 2332 |
| CACSEV085 | 2396 | 2617 | 2639 | 2843 | 2888 | 2617 | 2639 | 2843 | 2888 |
| CACSEV125 | 2816 | 3102 | 3132 | 3453 | 3517 | 3102 | 3132 | 3453 | 3517 |

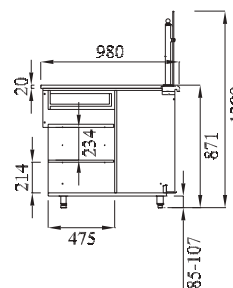

Ensemble décor A composé de : vitrine réfrigérée, meuble caisse événementiel, meuble caisse sans pose-sacs, tour viennoiserie

→ Voir détails des options pages 228 à 231

Gamme **CALADE** Les vitrines événementielles

■ Meuble à bonbons . **CABON**

- Meubles canalisables
- Châssis en MDF stratifié teinte bois clair
- Espace de rangement ouvert avec une étagère intermédiaire (côté service)
- Tablette de service en granit gris
- Profilé avant en aluminium
- Exposition avec compartiment en plexiglas
- Tiroir coulissant.



Vitrine neutre
Meuble à bonbons

CARACTÉRISTIQUES

| RÉFÉRENCE | LONGUEUR AVEC JOUES (MM) | LONGUEUR SANS JOUE (MM) |
|-----------|--------------------------|-------------------------|
| CABON043 | 465 | 425 |
| CABON085 | 890 | 850 |

TARIFS DÉCORS

| RÉFÉRENCE | SANS DÉCOR | DÉCOR A | | DÉCOR D | | DÉCOR E | | DÉCOR F | |
|-----------|------------|-----------|-----------|-----------|-----------|-----------|-----------|-----------|-----------|
| | | STRATIFIÉ | LAQUÉ | STRATIFIÉ | LAQUÉ | STRATIFIÉ | LAQUÉ | STRATIFIÉ | LAQUÉ |
| | | PRIX € HT | PRIX € HT | PRIX € HT | PRIX € HT | PRIX € HT | PRIX € HT | PRIX € HT | PRIX € HT |
| CABON043 | 2691 | 2924 | 2949 | 2955 | 2982 | 2924 | 2949 | 2955 | 2982 |
| CABON085 | 3401 | 3674 | 3700 | 3909 | 3961 | 3664 | 3700 | 3909 | 3961 |



Ensemble décor A composé de : tour viennoiserie, meuble à bonbons, meuble caisse sans pose-sacs, vitrine neutre fermée, vitrine réfrigérée

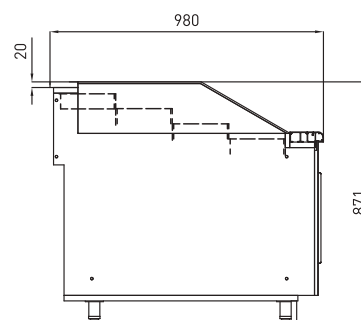

→ Voir détails des options pages 228 à 231

Gamme CALADE

▶ LES MEUBLES CAISSE

■ Meubles caisse pour personnes à mobilité réduite . CAPMR

- Meubles canalisables
- Châssis en MDF stratifié teinte bois clair
- Espace de rangement ouvert (côté service avec une étagère intermédiaire)
- Tiroir de rangement (côté service)
- Plan de travail en granit gris
- Repose-sacs (côté client) en granit gris.



Meuble caisse PMR

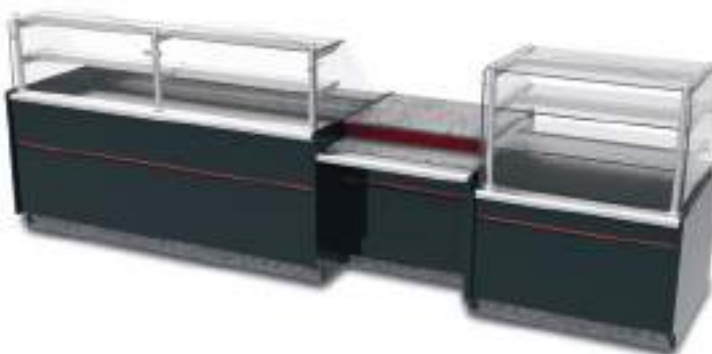

Ensemble décor F composé de : vitrine réfrigérée, meuble caisse PMR, tour viennoiserie

CARACTÉRISTIQUES

| RÉFÉRENCE | LONGUEUR AVEC JOUES (MM) | LONGUEUR SANS JOUE (MM) |
|-----------|--------------------------|-------------------------|
| CAPMR085 | 890 | 850 |
| CAPMR125 | 1290 | 1250 |
| CAPMRI90 | 1440 | 1420 |
| CAPMRI90G | 1610 | 1590 |
| CAPMRI90D | 1610 | 1590 |

TARIFS DÉCORS

| RÉFÉRENCE | SANS DÉCOR | DÉCOR A | | DÉCOR D | | DÉCOR E | | DÉCOR F | |
|-----------|------------|-----------|-----------|-----------|-----------|-----------|-----------|-----------|-----------|
| | | STRATIFIÉ | LAQUÉ | STRATIFIÉ | LAQUÉ | STRATIFIÉ | LAQUÉ | STRATIFIÉ | LAQUÉ |
| | | PRIX € HT | PRIX € HT | PRIX € HT | PRIX € HT | PRIX € HT | PRIX € HT | PRIX € HT | PRIX € HT |
| CAPMR085 | 2915 | 3111 | 3130 | 3351 | 3396 | 3111 | 3130 | 3351 | 3396 |
| CAPMR125 | 3396 | 3696 | 3726 | 4051 | 4116 | 3696 | 3726 | 4051 | 4116 |
| CAPMRI90 | 2716 | 2986 | 3069 | 3004 | 3091 | 3004 | 3091 | 3150 | 3280 |
| CAPMRI90G | 4151 | 4669 | 4827 | 4709 | 4876 | 4709 | 4876 | 4988 | 5239 |
| CAPMRI90D | 4151 | 4669 | 4827 | 4709 | 4876 | 4709 | 4876 | 4988 | 5239 |

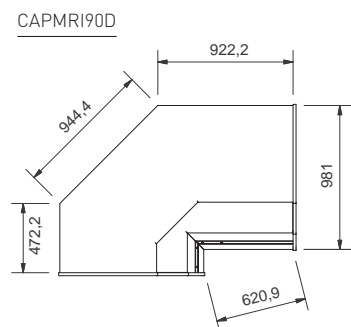
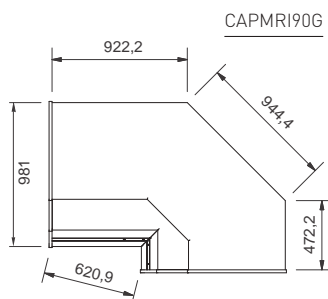
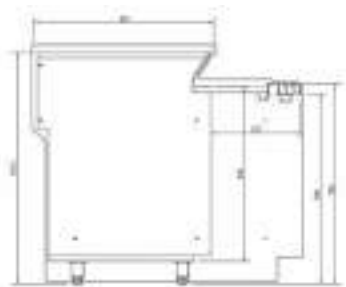

→ Voir détails des options pages 228 à 231

Gamme **CALADE** Les meubles caisse

■ Meubles caisse sans pose-sacs . **CACSP**

- Meubles canalisables
- Châssis en MDF stratifié teinte bois clair
- Espace de rangement ouvert (côté service) avec une étagère intermédiaire
- Tiroir de rangement (côté service)
- Plan de travail en granit gris.



Meuble caisse sans pose-sac

CARACTÉRISTIQUES

| RÉFÉRENCE | LONGUEUR AVEC JOUES (MM) | LONGUEUR SANS JOUE (MM) |
|-----------|--------------------------|-------------------------|
| CACSP043 | 465 | 425 |
| CACSP085 | 890 | 850 |
| CACSP125 | 1290 | 1250 |

TARIFS DÉCORS

| RÉFÉRENCE | SANS DÉCOR | DÉCOR A | | DÉCOR D | | DÉCOR E | | DÉCOR F | |
|-----------|------------|-----------|-----------|-----------|-----------|-----------|-----------|-----------|-----------|
| | | STRATIFIÉ | LAQUÉ | STRATIFIÉ | LAQUÉ | STRATIFIÉ | LAQUÉ | STRATIFIÉ | LAQUÉ |
| | | PRIX € HT | PRIX € HT | PRIX € HT | PRIX € HT | PRIX € HT | PRIX € HT | PRIX € HT | PRIX € HT |
| CACSP043 | 1598 | 1775 | 1792 | 1843 | 1867 | 1775 | 1792 | 1843 | 1867 |
| CACSP085 | 1906 | 2126 | 2149 | 2352 | 2398 | 2126 | 2149 | 2352 | 2398 |
| CACSP125 | 2294 | 2580 | 2610 | 2931 | 2997 | 2580 | 2610 | 2931 | 2995 |

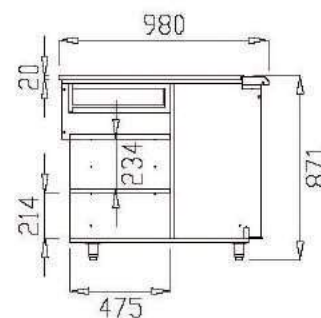

Ensemble décor E composé de : meuble caisse sans pose-sacs, vitrine neutre fermée, vitrine réfrigérée

→ Voir détails des options pages 228 à 231

Gamme **CALADE** Les meubles caisse

■ Meubles caisse en angle sans pose-sacs
 Intérieur **CACISP**
 Extérieur **CACESP**

- Meubles canalissables
- Châssis en MDF stratifié teinte bois clair
- Espace de rangement ouvert (côté service) avec une étagère intermédiaire
- Tiroir de rangement (côté service)
- Plan de travail en granit gris.



Meuble caisse
 En angle sans pose-sacs

TARIFS DÉCORS

| RÉFÉRENCE | SANS DÉCOR | DÉCOR A | | DÉCOR D | | DÉCOR E | | DÉCOR F | |
|-----------------|------------|-----------|-----------|-----------|-----------|-----------|-----------|-----------|-----------|
| | | STRATIFIÉ | LAQUÉ | STRATIFIÉ | LAQUÉ | STRATIFIÉ | LAQUÉ | STRATIFIÉ | LAQUÉ |
| | | PRIX € HT | PRIX € HT | PRIX € HT | PRIX € HT | PRIX € HT | PRIX € HT | PRIX € HT | PRIX € HT |
| CACISP45 D OU G | 3811 | 4174 | 4210 | 4278 | 4325 | 4174 | 4210 | 4278 | 4325 |
| CACISP90 D OU G | 4747 | 5155 | 5195 | 5401 | 5466 | 5155 | 5195 | 5401 | 5466 |
| CACESP45 | 1942 | 2307 | 2344 | 2371 | 2414 | 2307 | 2344 | 2371 | 2414 |
| CACESP90 | 2739 | 3183 | 3228 | 3528 | 3553 | 3183 | 3228 | 3528 | 3553 |
| CACISP45 | 2165 | 2360 | 2372 | 2391 | 2413 | 2353 | 2372 | 2391 | 2413 |
| CACISP90 | 3101 | 3335 | 3358 | 3512 | 3561 | 3335 | 3358 | 3512 | 3561 |

CARACTÉRISTIQUES

| RÉFÉRENCE | LONGUEUR TOTALE (MM) |
|-----------------|----------------------|
| CACISP45 D OU G | 1441 |
| CACISP90 D OU G | 1845 |
| CACESP45 | 995 |
| CACESP90 | 1030 |
| CACISP45 | 1108 |
| CACISP90 | 1420 |

- Côté client
- Côté service

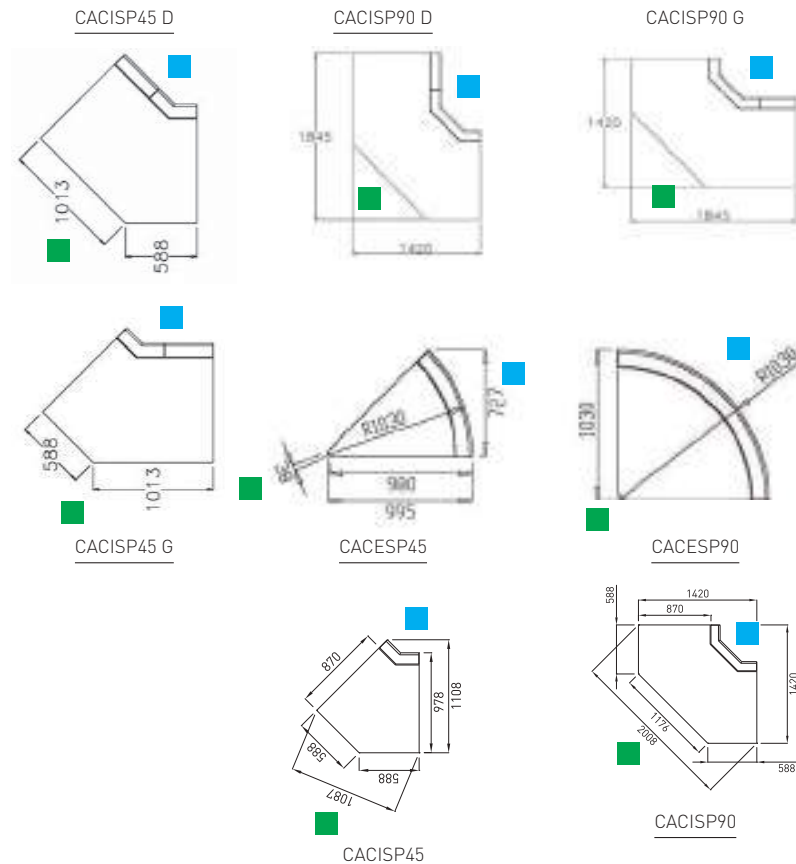

→ Voir détails des options pages 228 à 231

Gamme **CALADE** Les meubles caisse

■ Meubles caisse avec pose-sacs . **CACAP**

- Meubles canalisables
- Châssis en MDF stratifié teinte bois clair
- Espace de rangement ouvert (côté service) avec une étagère intermédiaire
- Tiroir de rangement (côté service)
- Plan de travail en granit gris.
- Repose-sacs (côté client) en granit gris.



Meuble caisse avec pose-sacs

CARACTÉRISTIQUES

| RÉFÉRENCE | LONGUEUR AVEC JOUES (MM) | LONGUEUR SANS JOUE (MM) |
|-----------|--------------------------|-------------------------|
| CACAP043 | 465 | 425 |
| CACAP085 | 890 | 850 |
| CACAP125 | 1290 | 1250 |

TARIFS DÉCORS

| RÉFÉRENCE | SANS DÉCOR | DÉCOR A | | DÉCOR D | | DÉCOR E | | DÉCOR F | |
|-----------|------------|-----------|-----------|-----------|-----------|-----------|-----------|-----------|-----------|
| | | STRATIFIÉ | LAQUÉ | STRATIFIÉ | LAQUÉ | STRATIFIÉ | LAQUÉ | STRATIFIÉ | LAQUÉ |
| | | PRIX € HT | PRIX € HT | PRIX € HT | PRIX € HT | PRIX € HT | PRIX € HT | PRIX € HT | PRIX € HT |
| CACAP043 | 1922 | 2089 | 2107 | 2111 | 2130 | 2089 | 2107 | 2111 | 2130 |
| CACAP085 | 2429 | 2624 | 2643 | 2793 | 2829 | 2624 | 2643 | 2793 | 2829 |
| CACAP125 | 2612 | 2843 | 2866 | 3116 | 3167 | 2843 | 2866 | 2836 | 3167 |

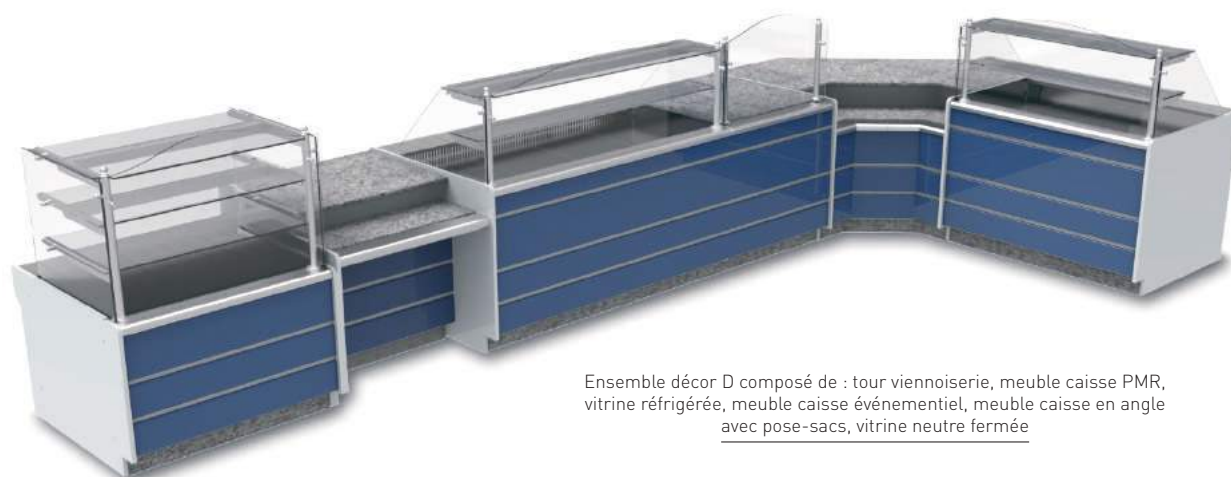

Ensemble décor D composé de : tour viennoiserie, meuble caisse PMR, vitrine réfrigérée, meuble caisse événementiel, meuble caisse en angle avec pose-sacs, vitrine neutre fermée

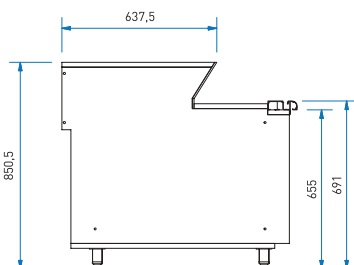

→ Voir détails des options pages 228 à 231

Gamme **CALADE** Les meubles caisse

■ Meubles caisse en angle avec pose-sacs

Intérieur . **CACIAP**Extérieur . **CACEAP**

- Meubles canalisables
- Châssis en MDF stratifié teinte bois clair
- Espace de rangement ouvert (côté service) avec une étagère intermédiaire
- Tiroir de rangement (côté service)
- Plan de travail avec repose-sacs en granit gris.

Meuble caisse
En angle intérieur avec pose-sacsMeuble caisse
En angle extérieur avec pose-sacs

TARIFS DÉCORS

| RÉFÉRENCE | SANS DÉCOR | DÉCOR A | | DÉCOR D | | DÉCOR E | | DÉCOR F | |
|-----------------|------------|-----------|-----------|-----------|-----------|-----------|-----------|-----------|-----------|
| | | STRATIFIÉ | LAQUÉ | STRATIFIÉ | LAQUÉ | STRATIFIÉ | LAQUÉ | STRATIFIÉ | LAQUÉ |
| | | PRIX € HT | PRIX € HT | PRIX € HT | PRIX € HT | PRIX € HT | PRIX € HT | PRIX € HT | PRIX € HT |
| CACIAP45 D OU G | 4194 | 4539 | 4572 | 4558 | 4594 | 4539 | 4572 | 4558 | 4594 |
| CACIAP90 D OU G | 4644 | 4993 | 5028 | 5009 | 5046 | 4993 | 5028 | 5009 | 5046 |
| CACEAP45 | 2668 | 2899 | 2922 | 3131 | 3178 | 2899 | 2922 | 3131 | 3178 |
| CACEAP90 | 3450 | 3779 | 3813 | 4290 | 4375 | 3779 | 3813 | 4290 | 4375 |
| CACIAP45 | 2578 | 2759 | 2777 | 2759 | 2777 | 2759 | 2777 | 2759 | 2777 |
| CACIAP90 | 3128 | 5211 | 5248 | 5211 | 5248 | 5211 | 5248 | 5211 | 5248 |

CARACTÉRISTIQUES

| RÉFÉRENCE | LONGUEUR TOTALE (MM) |
|-----------------|----------------------|
| CACIAP45 D OU G | 1441 |
| CACIAP90 D OU G | 1845 |
| CACEAP45 | 1109 |
| CACEAP90 | 1140 |
| CACIAP45 | 1108 |
| CACIAP90 | 1420 |

- Côté client
- Côté service

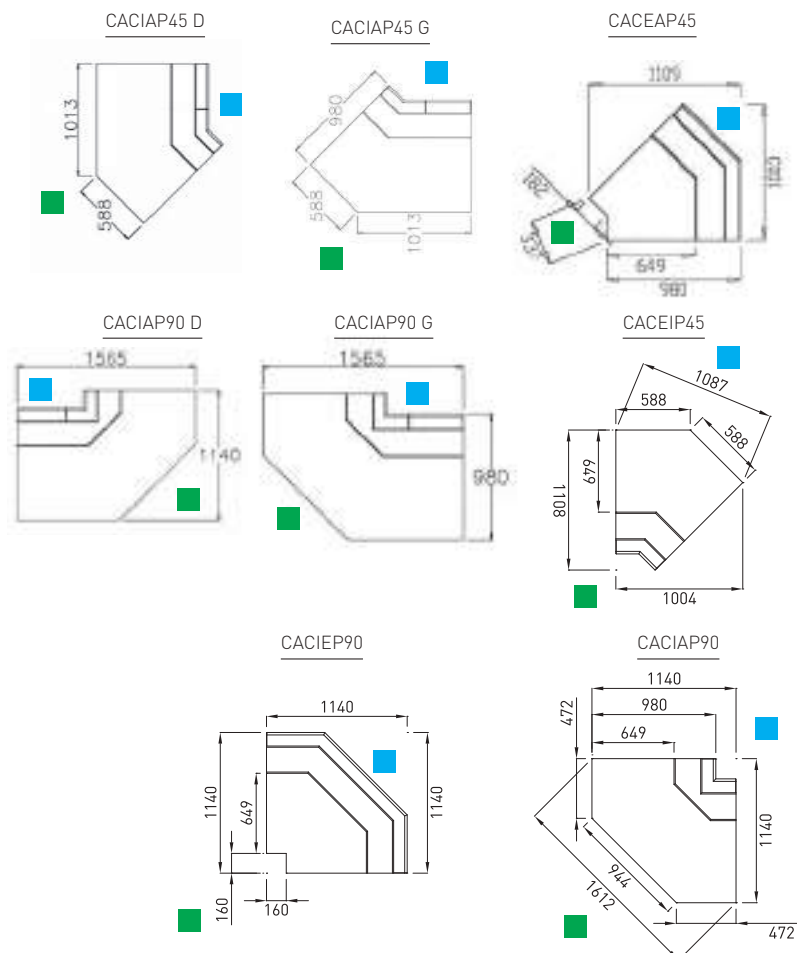

→ Voir détails des options pages 228 à 231

Gamme CALADE

▶ LES OPTIONS Tablettes de service . Éclairages . Technique . Accessoires

■ Tablettes de service et éclairages



| OPTIONS * | TABLETTE GRANIT NOIR ZIMBABWÉ | PLINTHE GRANIT NOIR ZIMBABWÉ | TABLETTE STRATIFIÉE POLYREY® COLLECTION BOIS ORIGINES OU PAPAGO | ÉCLAIRAGE LED | ÉCLAIRAGE PLINTHE LED |
|---|-------------------------------|------------------------------|---|---------------|-----------------------|
| | PRIX € HT | | PRIX € HT | PRIX € HT | PRIX € HT |
| CALR Version réfrigérée ventilée sans réserve page 215 | | | | | |
| CALR085 | 236 | 161 | 121 | 338 | 116 |
| CALR125 | 316 | 229 | 171 | 400 | 145 |
| CALR165 | 413 | 297 | 222 | 478 | 191 |
| CALR205 | 507 | 357 | 270 | 671 | 238 |
| CALR245 | 604 | 539 | 320 | 729 | 283 |
| CAAIR - CAAER Angle réfrigéré page 216 | | | | | |
| CAAIR45 | 465 | 124 | 198 | 338 | 116 |
| CAAIR90 | 1015 | 161 | 519 | 478 | 116 |
| CAAER45 | 128 | 248 | 109 | 400 | 145 |
| CAAER90 | 264 | 409 | 227 | 729 | 283 |
| CALRS Module à poser réfrigéré sans joue page 217 | | | | | |
| CALRS085 | 236 | 161 | 121 | 338 | - |
| CALRS125 | 316 | 229 | 171 | 400 | - |
| CALRS165 | 413 | 297 | 222 | 478 | - |
| CALRS205 | 507 | 357 | 270 | 671 | - |
| CALRS245 | 604 | 539 | 320 | 729 | - |
| CALCH Version réfrigérée ventilée chocolat page 218 | | | | | |
| CALCH085 | 236 | 161 | 121 | 338 | 116 |
| CALCH125 | 316 | 229 | 171 | 400 | 145 |
| CALCHS Version réfrigérée ventilée chocolat sans joue page 218 | | | | | |
| CALCHS085 | 236 | 161 | 121 | 338 | - |
| CALCHS125 | 316 | 229 | 171 | 400 | - |
| CALN Vitrine neutre fermée page 219 | | | | | |
| CALN085 | 236 | 161 | 121 | 338 | 116 |
| CALN125 | 316 | 229 | 171 | 400 | 145 |
| CALN165 | 413 | 297 | 222 | 478 | 191 |
| CALN205 | 507 | 357 | 270 | 671 | 238 |
| CALN245 | 604 | 539 | 320 | 729 | 283 |
| CALNS Module à poser neutre sans joue page 219 | | | | | |
| CALNS085 | 236 | 161 | 121 | 338 | - |
| CALNS125 | 316 | 229 | 171 | 400 | - |
| CALNS165 | 413 | 297 | 222 | 478 | - |

* Prix options valable uniquement avec l'achat du produit.

Gamme CALADE LES OPTIONS ■ Tablettes de service et éclairages



| OPTIONS * | TABLETTE GRANIT NOIR ZIMBABWÉ | PLINTHE GRANIT NOIR ZIMBABWÉ | TABLETTE STRATIFIÉE POLYREY® COLLECTION BOIS ORIGINES OÙ PAPAGO | ÉCLAIRAGE LED | ÉCLAIRAGE PLINTHE LED |
|------------------------|--|------------------------------|---|---------------|-----------------------|
| | PRIX € HT | | PRIX € HT | PRIX € HT | PRIX € HT |
| CALT | Tour à viennoiserie page 220 | | | | |
| CALT050 | 554 | 124 | 131 | 338 | 116 |
| CALT100 | 1112 | 229 | 226 | 447 | 145 |
| CACSEV | Meuble caisse événementiel page 221 | | | | |
| CACSEV043 | 485 | 124 | - | - | 116 |
| CACSEV085 | 642 | 161 | - | - | 116 |
| CACSEV125 | 969 | 229 | - | - | 145 |
| CABON | Meuble à bonbons page 222 | | | | |
| CABON043 | 236 | 124 | 171 | - | 116 |
| CABON085 | 485 | 161 | 366 | - | 116 |
| CAPMR | Meuble caisse pour personnes à mobilité réduite page 223 | | | | |
| CAPMR085 | 642 | 161 | 253 | - | 116 |
| CAPMR125 | 969 | 229 | 329 | - | 145 |
| CAPMRI90G | 2099 | 285 | 446 | - | 139 |
| CAPMRI90D | 2099 | 285 | 446 | - | 139 |
| CACSP | Meuble caisse sans pose-sacs page 224 | | | | |
| CACSP043 | 485 | 124 | 171 | - | 116 |
| CACSP085 | 642 | 161 | 253 | - | 116 |
| CACSP125 | 969 | 229 | 329 | - | 145 |
| CACISP - CACESP | Meuble caisse en angle sans pose-sacs page 225 | | | | |
| CACISP45 D OU G | 1266 | 124 | 463 | - | 231 |
| CACISP90 D OU G | 1841 | 161 | 692 | - | 261 |
| CACESP45 | 621 | 248 | 205 | - | 145 |
| CACESP90 | 918 | 409 | 292 | - | 283 |
| CACISP45 | 608 | 124 | 202 | - | 231 |
| CACISP90 | 1164 | 161 | 385 | - | 261 |
| CACAP | Meuble caisse avec pose-sacs page 226 | | | | |
| CACAP043 | 485 | 124 | 171 | - | 116 |
| CACAP085 | 642 | 161 | 253 | - | 116 |
| CACAP125 | 969 | 229 | 329 | - | 145 |
| CACIAP - CACEAP | Meuble caisse en angle avec pose-sacs page 227 | | | | |
| CACIAP45 D OU G | 1266 | 124 | 463 | - | 231 |
| CACIAP90 D OU G | 1631 | 161 | 692 | - | 261 |
| CACEAP45 | 621 | 248 | 205 | - | 145 |
| CACEAP90 | 918 | 409 | 292 | - | 283 |
| CACIAP45 | 1060 | 124 | 383 | - | 231 |
| CACIAP90 | 1107 | 161 | 399 | - | 261 |

* Prix options valable uniquement avec l'achat du produit.

Service commercial : 04 74 65 91 05 | commercial@isotech.fr

Gamme CALADE LES OPTIONS

■ Technique, accessoires et finitions



| OPTIONS * | GRUPE TROPICALISÉ CLASSE 4 + 32 °C | GRUPE À DISTANCE | | TRAITEMENT ÉVAPORATEUR ANTI CORROSION | FERMETURE ARRIÈRE PLEXI | KIT ROULETTES | SÉPARATION MOBILE | BOÏTAGES VERTICAUX | PORTE SACHETS | POTEAUX LAQUÉS | EXPOSITION LAQUÉE |
|---|--|------------------|-------------|--|-------------------------------|------------------|----------------------|-----------------------|------------------|-------------------|----------------------|
| | PRIX € HT | NON FOURNI | KIT RÉÉVAP. | PRIX € HT | PRIX € HT | PRIX € HT | PRIX € HT | PRIX € HT | PRIX € HT | PRIX € HT | PRIX € HT |
| CALR Version réfrigérée ventilée sans réserve page 215 | | | | | | | | | | | |
| CALR085 | 272 | - 278 | 428 | 89 | 127 | 121 | 53 | 389 | 184 | 189 | 320 |
| CALR125 | 305 | - 305 | 428 | 89 | 191 | 121 | 53 | 436 | 184 | 273 | 468 |
| CALR165 | 347 | - 359 | 428 | 89 | 251 | 121 | 53 | 494 | 184 | 362 | 618 |
| CALR205 | 420 | - 453 | 428 | 118 | 330 | 180 | 53 | 595 | 184 | 447 | 767 |
| CALR245 | 456 | - 507 | 428 | 118 | 430 | 180 | 53 | 643 | 184 | 546 | 935 |
| CAAIR - CAAER Angle réfrigéré page 216 | | | | | | | | | | | |
| CAAIR45 | 361 | - 263 | 428 | 89 | 132 | 121 | 53 | - | 184 | 362 | 678 |
| CAAIR90 | 533 | - 368 | 428 | 89 | 240 | 121 | 53 | - | 184 | 368 | 788 |
| CAAER45 | 495 | - 226 | 428 | 89 | 111 | 121 | 53 | 578 | 184 | 362 | 515 |
| CAAER90 | 272 | - 331 | 428 | 89 | 221 | 121 | 53 | 853 | 184 | 368 | 699 |
| CALRS Module à poser réfrigéré page 217 | | | | | | | | | | | |
| CALRS085 | - | - | 428 | 89 | 127 | - | 53 | - | 184 | 189 | 320 |
| CALRS125 | - | - | 428 | 89 | 191 | - | 53 | - | 184 | 273 | 468 |
| CALRS165 | - | - | 428 | 89 | 251 | - | 53 | - | 184 | 362 | 618 |
| CALRS205 | - | - | 428 | 118 | 330 | - | 53 | - | 184 | 447 | 767 |
| CALRS245 | - | - | 428 | 118 | 430 | - | 53 | - | 184 | 546 | 935 |
| CALCH Version réfrigérée ventilée chocolat page 218 | | | | | | | | | | | |
| CALCH085 | 272 | - | - | 89 | - | 121 | 53 | 389 | 184 | 189 | 320 |
| CALCH125 | 305 | - | - | 89 | - | 121 | 53 | 436 | 184 | 273 | 468 |
| CALCHS Version réfrigérée ventilée chocolat page 218 | | | | | | | | | | | |
| CALCHS085 | - | - | - | 89 | - | - | 53 | - | 184 | 189 | 320 |
| CALCHS125 | - | - | - | 89 | - | - | 53 | - | 184 | 273 | 468 |
| CALN Vitrine neutre fermée page 219 | | | | | | | | | | | |
| CALN085 | - | - | - | - | 127 | 121 | 53 | 389 | 184 | 189 | 320 |
| CALN125 | - | - | - | - | 191 | 121 | 53 | 436 | 184 | 273 | 468 |
| CALN165 | - | - | - | - | 251 | 121 | 53 | 494 | 184 | 362 | 618 |
| CALN205 | - | - | - | - | 330 | 180 | 53 | 595 | 184 | 447 | 767 |
| CALN245 | - | - | - | - | 430 | 180 | 53 | 643 | 184 | 546 | 935 |
| CALNS Module à poser neutre sans joue page 219 | | | | | | | | | | | |
| CALNS085 | - | - | - | - | 127 | - | 53 | - | 184 | 189 | 320 |
| CALNS125 | - | - | - | - | 191 | - | 53 | - | 184 | 273 | 468 |
| CALNS165 | - | - | - | - | 242 | - | 53 | - | 184 | 362 | 618 |

* Prix options valable uniquement avec l'achat du produit.

Gamme **CALADE** LES OPTIONS ■ Technique, accessoires et finitions

| OPTIONS * | GROUPE TROPICALISÉ CLASSE 4 + 32 °C | GROUPE À DISTANCE | | TRAITEMENT ÉVAPORATEUR ANTI CORROSION | FERMETURE ARRIÈRE PLEXI | KIT ROULETTES | SÉPARATION MOBILE | BOÎTAGES VERTICAUX | PORTE SACHETS | POTEAUX LAQUÉS | EXPOSITION LAQUÉE |
|---|---|-------------------|-------------|--|-------------------------------|------------------|----------------------|-----------------------|------------------|-------------------|----------------------|
| | | NON FOURNI | KIT RÉÉVAP. | | | | | | | | |
| | PRIX € HT | PRIX € HT | PRIX € HT | PRIX € HT | PRIX € HT | PRIX € HT | PRIX € HT | PRIX € HT | PRIX € HT | PRIX € HT | PRIX € HT |
| CALT Tour à viennoiserie page 220 | | | | | | | | | | | |
| CALT050 | - | - | - | - | - | 121 | - | 389 | - | 227 | - |
| CALT100 | - | - | - | - | - | 121 | - | 389 | - | 263 | - |
| CACSEV Meuble caisse événementiel page 221 | | | | | | | | | | | |
| CACSEV043 | - | - | - | - | - | 121 | - | - | - | 158 | - |
| CACSEV085 | - | - | - | - | - | 121 | - | - | - | 189 | - |
| CACSEV125 | - | - | - | - | - | 121 | - | - | - | 273 | - |
| CABON Meuble à bonbons page 222 | | | | | | | | | | | |
| CABON043 | - | - | - | - | - | 121 | - | 389 | - | - | - |
| CABON085 | - | - | - | - | - | 121 | - | 389 | - | - | - |
| CAPMR Meuble caisse pour personne à mobilité réduite page 223 | | | | | | | | | | | |
| CAPMR085 | - | - | - | - | - | - | - | - | - | - | - |
| CAPMR125 | - | - | - | - | - | - | - | - | - | - | - |
| CAPMRI90G | - | - | - | - | - | - | - | - | - | - | - |
| CAPMRI90G | - | - | - | - | - | - | - | - | - | - | - |
| CACSP Meuble caisse sans pose-sacs page 224 | | | | | | | | | | | |
| CACSP043 | - | - | - | - | - | 121 | - | 389 | - | - | - |
| CACSP085 | - | - | - | - | - | 121 | - | 389 | - | - | - |
| CACSP125 | - | - | - | - | - | 121 | - | 436 | - | - | - |
| CACISP - CACESP Meuble caisse en angle sans pose-sacs page 225 | | | | | | | | | | | |
| CACISP45 D OU G | - | - | - | - | - | 180 | - | 305 | - | - | - |
| CACISP90 D OU G | - | - | - | - | - | 180 | - | 436 | - | - | - |
| CACESP45 | - | - | - | - | - | 121 | - | - | - | - | - |
| CACESP90 | - | - | - | - | - | 121 | - | - | - | - | - |
| CACISP45 | - | - | - | - | - | 121 | - | 173 | - | - | - |
| CACISP90 | - | - | - | - | - | 180 | - | 436 | - | - | - |
| CACAP Meuble caisse avec pose-sacs page 226 | | | | | | | | | | | |
| CACAP043 | - | - | - | - | - | 121 | - | 389 | - | - | - |
| CACAP085 | - | - | - | - | - | 121 | - | 389 | - | - | - |
| CACAP125 | - | - | - | - | - | 121 | - | 436 | - | - | - |
| CACIAP - CACEAP Meuble caisse en angle avec pose-sacs page 227 | | | | | | | | | | | |
| CACIAP45 D OU G | - | - | - | - | - | 180 | - | 336 | - | - | - |
| CACIAP90 D OU G | - | - | - | - | - | 180 | - | 436 | - | - | - |
| CACEAP45 | - | - | - | - | - | 121 | - | - | - | - | - |
| CACEAP90 | - | - | - | - | - | 121 | - | - | - | - | - |
| CACIAP45 | - | - | - | - | - | 121 | - | 207 | - | - | - |
| CACIAP90 | - | - | - | - | - | 180 | - | 436 | - | - | - |

* Prix options valable uniquement avec l'achat du produit.

GAMME LUXY



SPÉCIFICITÉS

- Un vitrage bas collé sans structure pour une visibilité sans précédent de vos produits.
- Des joues de 50 mm et décor en débord de la vitrine pour une esthétique unique.
- Une hauteur de chargement de 50 mm



PRÉCONISATION

- Une gamme plébiscitée par les établissements haut de gamme qui affichent leurs valeurs.

VITRINES RÉFRIGÉRÉES

2 types de vitrine :

- **Vitrine réfrigérée** avec ou sans réserve
- **Vitrine chocolat** avec un contrôle parfait de l'hygrométrie.



*Compatible avec les gammes
EASY, KUBO, VISTA*

“ *L’élégance et le design à l’état pur ouvrent de nouvelles perspectives* ”

MEUBLES CAISSE

Le meuble caisse est le lieu d’échange avec votre clientèle, nous vous proposons donc une large gamme de meubles **caisse droits ou en angle avec ou sans pose-sacs**, également disponibles en **version PMR**.

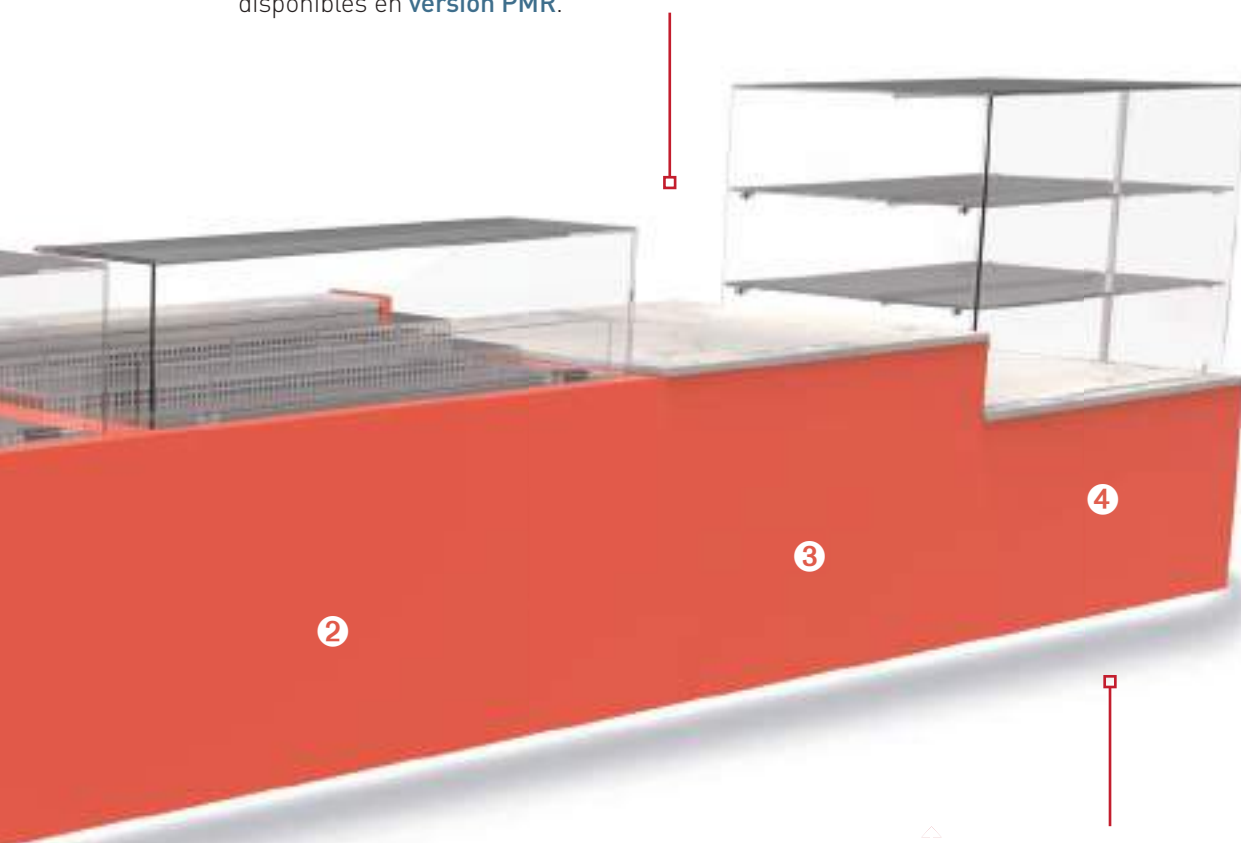

► Ensemble composé de :

- ❶ Vitrine réfrigérée sans réserve - **LXRS** P236
- ❷ Vitrine réfrigérée chocolat - **LXRCH** P238
- ❸ Meuble caisse sans pose-sacs - **LXCS** P242
- ❹ Vitrine neutre tour viennoiserie - **LXTV** P240

VITRINES NEUTRES

2 typologies de vitrines pour la viennoiserie :

- **Tour à viennoiserie**
pour une exposition verticale maximum
- **Vitrine service arrière**
pour garder une ligne unique de votre linéaire.

GAMME LUXY - Les décors



► 2 choix de **décors** possibles
 Décor **Stratifié bois**

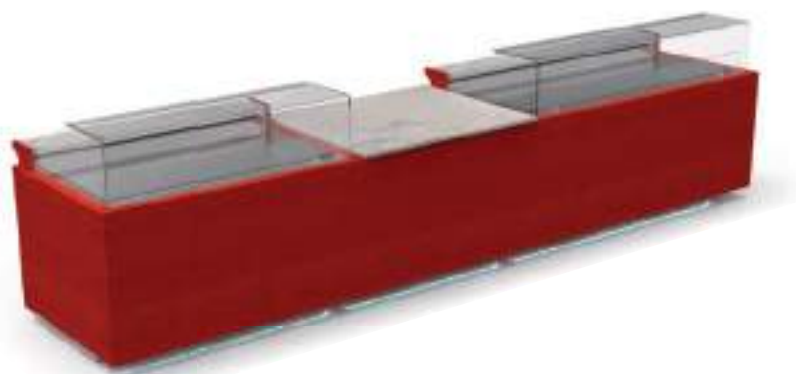

Chêne clair



Chêne foncé



Cerisier



Noyer

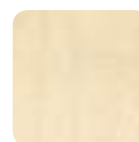

Bouleau



Poirier

Retrouvez en détail ces nuances page 619

Décor **Laqué RAL international**
 Brillant ou satiné

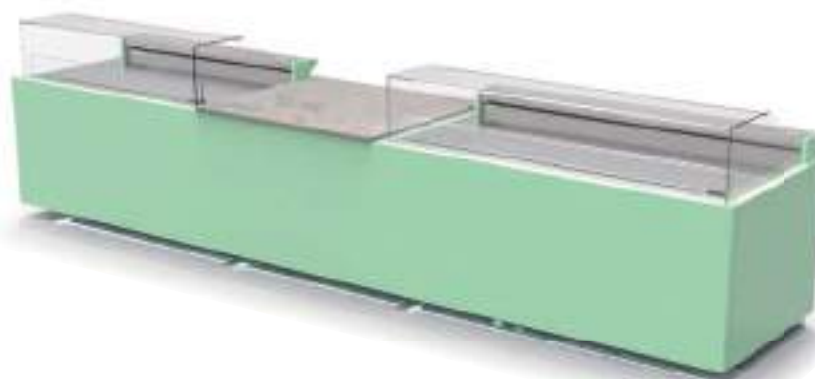
 Un choix infini de coloris
 sur le nuancier RAL

Retrouvez en détail ces nuances pages 616/617

“ *Luxy casse les codes du classicisme avec son vitrage cubique sans montant* ”



Caractéristiques générales

- Meubles non canalisables
- Exposition inox
- Extérieur de cuve en acier plastifié type « skinplate » gris
- Châssis en acier laqué gris clair
- Espace de rangement ouvert (côté service) avec une étagère intermédiaire sur les modèles sans réserve
- Plateau d'exposition en inox profondeur 615 mm
- Tablette arrière en marbre 170 mm
- Éclairage LED de l'exposition
- Structure vitrée livrée montée
- Vitrage droit bas trempé fixe
- Vitrage collé UV
- Joes en MDF laqué teinte RAL à déterminer ou stratifié (6 teintes bois au choix)
- Décor de façade en MDF laqué (teinte RAL à déterminer) ou stratifié (6 teintes bois au choix)
- Plinthe inox éclairage LED.

• L'AVIS DU PRO •

Le vitrage collé de cette vitrine est livré monté sur la vitrine. Assurez-vous d'avoir l'espace nécessaire pour la mise en place (ex. passage de porte).

Gamme LUXY

▶ LES VITRINES RÉFRIGÉRÉES

■ Version réfrigérée sans réserve . LXRS

- Froid ventilé
- Température +2 à +4°C . Classe 3M2*
- Groupe logé ou sans groupe
- Détente par détendeur pour les versions sans groupe, avec réserve et groupe tropicalisé
- Détente par capillaire pour les versions groupe logé
- Gaz R452A
- Régulation électronique
- Dégivrage naturel
- Évaporation automatique des eaux de dégivrage par résistance (sauf meubles sans groupe)
- Vitre anti-condensation
- Résistance anti-condensation.



Vitrine réfrigérée
Ventilée sans réserve

**Kit rééparation
inclus sur versions
groupe incorporé**

CARACTÉRISTIQUES

| RÉFÉRENCE | TEMP. (°C) | LONGUEUR TOTALE (MM) | SURFACE EXPOSITION (M ²) | PUISS. FRIGO À -10°C (W) | PUISS. ABSORBÉE (W) |
|-----------|------------|----------------------|--------------------------------------|--------------------------|---------------------|
| LXRS095 | +2°/+4°C | 950 | 0,53 | 471 | 666 |
| LXRS135 | +2°/+4°C | 1350 | 0,78 | 471 | 686 |
| LXRS175 | +2°/+4°C | 1750 | 1,02 | 855 | 878 |
| LXRS215 | +2°/+4°C | 2150 | 1,27 | 855 | 822 |

TARIFS DÉCORS

| RÉFÉRENCE | STRATIFIÉ | LAQUÉ |
|-----------|-------------|-------------|
| | PRIX € HT | PRIX € HT |
| LXRS095 | 4073 | 4299 |
| LXRS135 | 4669 | 4751 |
| LXRS175 | 5681 | 5997 |
| LXRS215 | 6454 | 6775 |

* Ambiance de fonctionnement
+25°C et 60% d'humidité

Option groupe tropicalisé
Classe 4 / + 32 °C
voir p 245.

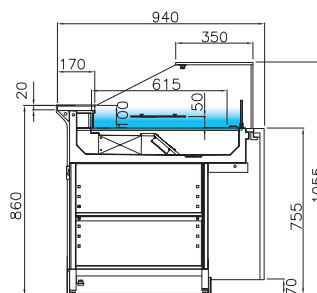

Ensemble composé de :
Vitrine réfrigérée ventilée,
meuble caisse en angle extérieur,
meuble caisse sans pose-sacs,
vitrine version chocolat

→ Voir détails des options pages 244 / 245

Gamme **LUXY** Les vitrines réfrigérées■ Version réfrigérée avec réserve . **LXRT**

- Froid ventilé
- Température +2 à +4°C . Classe 3M2*
- Groupe logé ou sans groupe
- Détente par détendeur
- Réserve réfrigérée avec régulation et évaporateur indépendant
- Gaz R452A
- Double régulation électronique
- Dégivrage naturel
- Évaporation automatique des eaux de dégivrage par résistance (sauf meubles sans groupe)
- Vitre anti-condensation
- Résistance anti-condensation
- Une paire de glissières par porte

Vitrine réfrigérée
Ventilée avec réserve

CARACTÉRISTIQUES

| RÉFÉRENCE | TEMP. (°C) | LONGUEUR TOTALE (MM) | SURFACE EXPOSITION (M²) | UISS. FRIGO À -10°C (W) | UISS. ABSORBÉE (W) | PORTES RÉSERVE (N) |
|-----------|------------|----------------------|-------------------------|-------------------------|--------------------|--------------------|
| LXRT135 | +2°/+4°C | 1350 | 0,78 | 471 | 686 | 1 |
| LXRT175 | +2°/+4°C | 1750 | 1,02 | 855 | 878 | 1 |
| LXRT215 | +2°/+4°C | 2150 | 1,27 | 855 | 882 | 2 |

Kit réévaporation
inclus sur versions
groupe incorporé

TARIFS DÉCORS

| RÉFÉRENCE | STRATIFIÉ | LAQUÉ |
|-----------|-------------|-------------|
| | PRIX € HT | PRIX € HT |
| LXRT135 | 5723 | 6039 |
| LXRT175 | 6713 | 7081 |
| LXRT215 | 7727 | 8151 |

* Ambiance de fonctionnement
+25°C et 60% d'humidité

Option groupe tropicalisé
Classe 4 / + 32 °C
voir p 245.

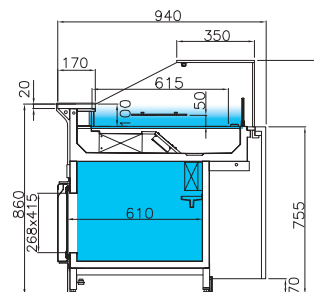

→ Voir détails des options pages 244 / 245

Gamme **LUXY** Les vitrines réfrigérées

■ Version chocolat / hygrométrie régulée . **LXRCH**

- Froid ventilé
- Température +14 à +18°C classe 3H*
- Groupe logé
- Détente par détendeur
- Gaz R452A
- Régulation électronique
- Dégivrage naturel
- Évaporation automatique des eaux de dégivrage par résistance
- Vitre anti-condensation
- Résistance anti-condensation
- Triple gradin inox dans l'exposition
- Hygrométrie régulée de 45 à 55% par hygostat et résistance
- Fermeture arrière plexi.

Gradin triple exposition pour une mise en valeur des chocolats



Vitrine réfrigérée
Version chocolat

CARACTÉRISTIQUES

| RÉFÉRENCE | TEMP. (°C) | LONGUEUR TOTALE (MM) | SURFACE EXPOSITION (M²) | PUISS. FRIGO À -10°C (W) | PUISS. ABSORBÉE (W) |
|-----------|------------|----------------------|-------------------------|--------------------------|---------------------|
| LXRCH095 | +14°/+18°C | 950 | 0,53 | 471 | 666 |
| LXRCH135 | +14°/+18°C | 1350 | 0,78 | 471 | 666 |

Kit réévaporation inclus sur versions groupe incorporé

TARIFS DÉCORS

| RÉFÉRENCE | STRATIFIÉ | LAQUÉ |
|-----------|-------------|-------------|
| | PRIX € HT | PRIX € HT |
| LXRCH095 | 5311 | 5602 |
| LXRCH135 | 6139 | 6472 |

* Ambiance de fonctionnement
+25°C et 60% d'humidité

Option groupe tropicalisé
Classe 4 / + 32 °C
voir p 245.

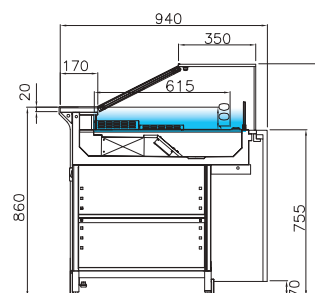

Ensemble laqué (bande de couleur sur demande) composé de : tour viennoiserie, caisse PMR, caisse en angle intérieur 90°, VISTA réfrigérée, vitrine réfrigérée

→ Voir détails des options pages 244 / 245

Gamme LUXY

▶ LES VITRINES NEUTRES

■ Version viennoiserie . LXNT

- Construction acier plastifié type "skinplate" gris
- Châssis en acier laqué gris clair
- Espace de rangement ouvert (côté service) avec une étagère intermédiaire
- Plateau d'exposition en inox
- Éclairage LED
- Vitrage bas collé.



Vitrine neutre
Version viennoiserie

CARACTÉRISTIQUES

| RÉFÉRENCE | TEMP. (°C) | LONGUEUR TOTALE (MM) | SURFACE EXPOSITION (M ²) | PUISS. ABSORBÉE (W) |
|-----------|------------|----------------------|--------------------------------------|---------------------|
| LXNT095 | Neutre | 950 | 0,53 | 20 |
| LXNT135 | Neutre | 1350 | 0,78 | 40 |
| LXNT175 | Neutre | 1750 | 1,02 | 56 |
| LXNT215 | Neutre | 2150 | 1,27 | 60 |

TARIFS DÉCORS

| RÉFÉRENCE | STRATIFIÉ | LAQUÉ |
|-----------|-------------|-------------|
| | PRIX € HT | PRIX € HT |
| LXNT095 | 3001 | 3168 |
| LXNT135 | 3769 | 3977 |
| LXNT175 | 4594 | 4850 |
| LXNT215 | 5411 | 5709 |

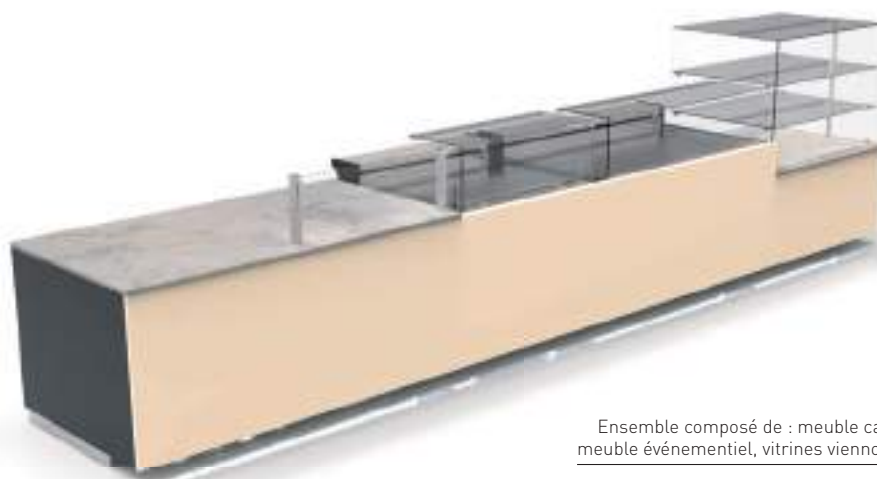
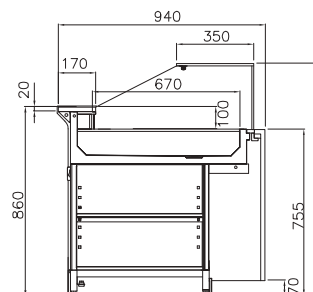

Ensemble composé de : meuble caisse sans pose-sacs, meuble événementiel, vitrines viennoiserie, tour viennoiserie

→ Voir détails des options pages 244 / 245

Gamme **LUXY** Les vitrines neutres

■ Version tour viennoiserie . **LXTV**

- Espace de rangement ouvert (côté service) avec une étagère intermédiaire
- Plateau d'exposition en marbre veiné 2 teintes
- Montants et profilés en aluminium
- 2 étagères vitrées 715 mm
- Éclairage LED sur tous les niveaux
- Vitrage fixe.



Tour viennoiserie
Exposition granit noir en option

CARACTÉRISTIQUES

| RÉFÉRENCE | TEMP. (°C) | LONGUEUR TOTALE (MM) | SURFACE EXPOSITION (M²) | PUISS. ABSORBÉE (W) |
|-----------|------------|----------------------|-------------------------|---------------------|
| LXTV056 | Neutre | 560 | 0,53 | 20 |
| LXTV107 | Neutre | 1070 | 0,78 | 40 |

TARIFS DÉCORS

| RÉFÉRENCE | STRATIFIÉ | LAQUÉ |
|-----------|-------------|-------------|
| | PRIX € HT | PRIX € HT |
| LXTV056 | 3090 | 3258 |
| LXTV107 | 4612 | 4844 |

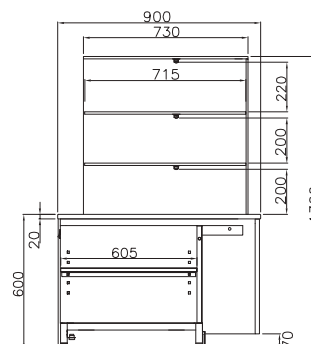

Ensemble composé de : vitrine réfrigérée, vitrine chocolat,
meuble caisse sans pose-sacs, tour viennoiserie

→ Voir détails des options pages 244 / 245

Gamme LUXY

▶ LES MEUBLES ÉVÉNEMENTIELS

■ Comptoir événementiel . LXCEV

- Construction acier plastifié type "skinplate" gris
- Châssis en acier laqué gris clair
- Espace de rangement ouvert (côté service) avec une étagère intermédiaire
- Tiroir neutre de rangement (côté service)
- Plan de travail en marbre veiné 2 teintes
- Vitrage droit trempé fixe.



CARACTÉRISTIQUES

| RÉFÉRENCE | TEMP. (°C) | LONGUEUR TOTALE (MM) | SURFACE EXPOSITION (M²) |
|-----------|------------|----------------------|-------------------------|
| LXCEV56 | Neutre | 560 | 0,5 |
| LXCEV107 | Neutre | 1070 | 0,96 |

TARIFS DÉCORS

| RÉFÉRENCE | STRATIFIÉ | LAQUÉ |
|-----------|-----------|-----------|
| | PRIX € HT | PRIX € HT |
| LXCEV56 | 2618 | 2634 |
| LXCEV107 | 3545 | 3566 |

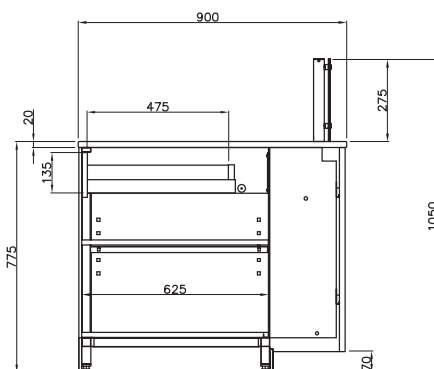

Meuble événementiel
vitrage droit

Existe aussi en meuble d'angle,
nous consulter



Ensemble composé de : vitrine 4 niveaux réfrigérés VISTA, vitrine réfrigérée, meuble caisse d'angle intérieur 90° PMR, vitrine neutre

→ Voir détails des options pages 244 / 245

Gamme LUXY

▶ LES MEUBLES CAISSE

■ Meubles caisse sans pose-sacs . LXCS

- Extérieur acier plastifié type "skinplate" gris
- Châssis en acier laqué gris clair
- Espace de rangement ouvert (côté service) avec une étagère intermédiaire
- Tiroir neutre de rangement (côté service)
- Plan de travail en marbre veiné 2 teintes
- 1 prise 220 V + 1 trou passe-cables 60 mm (préciser l'emplacement à la commande).



Meuble caisse sans pose-sacs

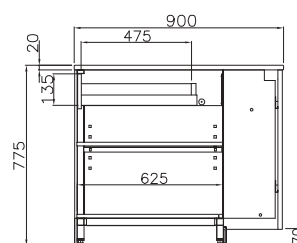

CARACTÉRISTIQUES

| RÉFÉRENCE | LONGUEUR TOTALE (MM) | SURFACE EXPOSITION (M ²) |
|-----------|----------------------|--------------------------------------|
| LXCS056 | 560 | 0,5 |
| LXCS107 | 1070 | 0,96 |
| LXCS112 | 1120 | 1 |
| LXCS163 | 1630 | 1,47 |

TARIFS DÉCORS

| RÉFÉRENCE | STRATIFIÉ | LAQUÉ |
|-----------|-----------|-----------|
| | PRIX € HT | PRIX € HT |
| LXCS056 | 2216 | 2378 |
| LXCS107 | 3089 | 3110 |
| LXCS112 | 3092 | 3310 |
| LXCS163 | 5214 | 5637 |

■ Meubles caisse en angle sans pose-sacs Intérieur . LXCI Extérieur . LXCE

- Extérieur acier plastifié type "skinplate" gris
- Châssis en acier laqué gris clair
- Espace de rangement ouvert (côté service) avec une étagère intermédiaire
- Tiroir neutre de rangement (côté service) sur LXCI90
- Plan de travail en marbre veiné 2 teintes
- 1 prise 220 V + 1 trou passe-cables 60 mm (préciser l'emplacement à la commande).



Meuble caisse En angle intérieur

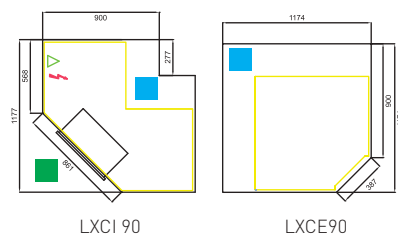

- Côté client
- Côté service

CARACTÉRISTIQUES

| RÉFÉRENCE | LONGUEUR TOTALE (MM) | SURFACE EXPOSITION (M ²) |
|-----------|----------------------|--------------------------------------|
| LXCE90 | 1174 | 0,72 |
| LXCI90 | 1177 | 1,02 |

TARIFS DÉCORS

| RÉFÉRENCE | STRATIFIÉ | LAQUÉ |
|-----------|-----------|-----------|
| | PRIX € HT | PRIX € HT |
| LXCE90 | 3437 | 3616 |
| LXCI90 | 3702 | 3947 |

→ Voir détails des options pages 244 / 245

Gamme **LUXY** Les meubles caisse

■ Meuble caisse pour personnes à mobilité réduite . LXCPMR



- Espace de rangement ouvert avec étagère amovible en partie basse (côté service)
- Tiroir neutre (côté service)
- Plan de travail en marbre veiné 2 teintes
- Renforcement du décor aux normes PMR
- 1 prise 220 volt / 1 trou passe cables 60 mm (préciser l'emplacement à la commande).

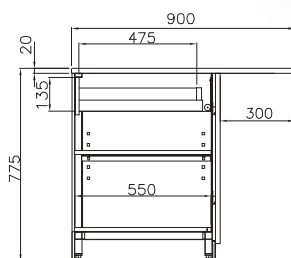

Meuble caisse PMR

CARACTÉRISTIQUES

| RÉFÉRENCE | LONGUEUR TOTALE (MM) | SURFACE EXPOSITION (M ²) |
|-----------|----------------------|--------------------------------------|
| LXCPMR107 | 1070 | 0,96 |

TARIFS DÉCORS

| RÉFÉRENCE | STRATIFIÉ | LAQUÉ |
|-----------|-----------|-----------|
| | PRIX € HT | PRIX € HT |
| LXCPMR107 | 3073 | 3281 |

■ Meuble caisse en angle pour personnes à mobilité réduite . LXCPMRI90



- Espace de rangement ouvert avec étagère amovible en partie basse (côté service)
- Tiroir neutre (côté service)
- Plan de travail en marbre veiné 2 teintes
- Renforcement du décor aux normes PMR
- 1 prise 220 volt / 1 trou passe cables 60 mm (préciser l'emplacement à la commande).



Meuble caisse en angle PMR

CARACTÉRISTIQUES

| RÉFÉRENCE | LONGUEUR TOTALE (MM) | SURFACE EXPOSITION (M ²) |
|-----------|----------------------|--------------------------------------|
| LXCPMRI90 | 1430 | 1,43 |

TARIFS DÉCORS

| RÉFÉRENCE | STRATIFIÉ | LAQUÉ |
|-----------|-----------|-----------|
| | PRIX € HT | PRIX € HT |
| LXCPMRI90 | 4662 | 4690 |

- Côté client
- Côté service

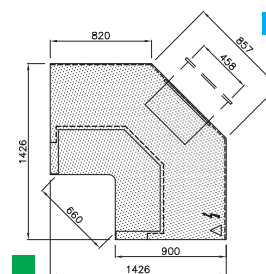

→ Voir détails des options pages 244 / 245

Gamme LUXY

▶ LES OPTIONS Tablette de services . Finitions intérieures . Technique . Accessoires

■ Tablettes de service et finitions intérieures

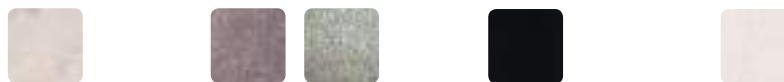

| OPTIONS * | TABLETTE MARBRE VEINÉ 2 TEINTES | TABLETTE GRANIT GRIS OU ROSE | TABLETTE GRANIT NOIR ZIMBABWÉ | TABLETTE CORIAN | PLATEAU D'EXPOSITION LAQUÉ |
|--|------------------------------------|---------------------------------|----------------------------------|--------------------|-------------------------------|
| | PRIX € HT | PRIX € HT | PRIX € HT | PRIX € HT | PRIX € HT |
| LXRS Version réfrigérée sans réserve - page 236 | | | | | |
| LXRS095 | standard | 49 | 105 | 209 | 144 |
| LXRS135 | standard | 72 | 148 | 286 | 205 |
| LXRS175 | standard | 96 | 198 | 354 | 251 |
| LXRS215 | standard | 104 | 221 | 441 | 261 |
| LXRT Version réfrigérée avec réserve - page 237 | | | | | |
| LXRT135 | standard | 72 | 148 | 286 | 144 |
| LXRT175 | standard | 96 | 198 | 354 | 214 |
| LXRT215 | standard | 104 | 221 | 441 | 255 |
| LXRCH Version chocolat / hygrométrie régulée - page 238 | | | | | |
| LXRCH095 | standard | 49 | 105 | 209 | 144 |
| LXRCH135 | standard | 72 | 148 | 286 | 205 |
| LXNT Version neutre viennoiserie - page 239 | | | | | |
| LXNT095 | standard | 49 | 105 | 209 | 144 |
| LXNT135 | standard | 72 | 148 | 286 | 205 |
| LXNT175 | standard | 96 | 198 | 354 | 251 |
| LXNT215 | standard | 104 | 221 | 441 | 261 |
| LXTV Version neutre tour viennoiserie - page 240 | | | | | |
| LXTV056 | standard | 175 | 373 | 818 | - |
| LXTV107 | standard | 292 | 624 | 1361 | - |
| LXCEV Version neutre meuble événementiel - page 241 | | | | | |
| LXCEV56 | standard | 175 | 373 | 818 | - |
| LXCEV107 | standard | 292 | 624 | 1361 | - |
| LXCS Meubles caisse sans pose-sacs- page 242 | | | | | |
| LXCS056 | standard | 175 | 373 | 818 | - |
| LXCS107 | standard | 292 | 624 | 1361 | - |
| LXCS112 | standard | 412 | 715 | 1722 | - |
| LXCS163 | standard | 466 | 758 | 2146 | - |
| LXCE / LXCI Meubles caisse en angle sans pose-sacs - page 242 | | | | | |
| LXCE90 | standard | 292 | 643 | 1361 | - |
| LXCI90 | standard | 349 | 771 | 1633 | - |
| LXCPMR Meubles caisse PMR - page 243 | | | | | |
| LXCPMR107 | standard | 478 | 643 | 1382 | - |
| LXCPMRI90 | standard | 574 | 1087 | 1682 | - |

* Prix options valable uniquement avec l'achat du produit.

Gamme **LUXY** LES OPTIONS

■ Technique / Accessoires



| OPTIONS * | GRUPE TROPICALISÉ CLASSE 4 +32°C | GRUPE À DISTANCE | | ÉVAPORATEUR ANTI CORROSION | FERMETURE ARRIÈRE PLEXI | KIT ROULETTES | SÉPARATION MOBILE | BOITÂGES VERTICAUX | KIT VITRAGE POUR MEUBLE CAISSE | REHAUSSE CHASSIS 5 CM |
|--|--|------------------|-------------|----------------------------------|-------------------------------|------------------|----------------------|-----------------------|---|-----------------------------|
| | | NON FOURNI | KIT RÉÉVAP. | | | | | | | |
| | PRIX € HT | PRIX € HT | PRIX € HT | PRIX € HT | PRIX € HT | PRIX € HT | PRIX € HT | PRIX € HT | PRIX € HT | PRIX € HT |
| LXRS Version réfrigérée sans réserve - page 236 | | | | | | | | | | |
| LXRS095 | 332 | - 194 | 248 | 79 | 260 | 206 | 54 | 283 | - | 217 |
| LXRS135 | 378 | - 239 | 248 | 79 | 304 | 206 | 54 | 303 | - | 246 |
| LXRS175 | 449 | - 260 | 248 | 79 | 339 | 206 | 54 | 327 | - | 279 |
| LXRS215 | 550 | - 274 | 248 | 79 | 388 | 295 | 54 | 437 | - | 337 |
| LXRT Version réfrigérée avec réserve - page 237 | | | | | | | | | | |
| LXRT135 | 443 | - 239 | 248 | 158 | 304 | 206 | 54 | - | - | 217 |
| LXRT175 | 503 | - 259 | 248 | 158 | 339 | 206 | 54 | - | - | 246 |
| LXRT215 | 592 | - 273 | 248 | 158 | 388 | 295 | 54 | - | - | 279 |
| LXRCH Version chocolat / hygrométrie régulée - page 238 | | | | | | | | | | |
| LXRCH095 | - | - | - | - | inclus | 206 | 54 | 283 | - | 217 |
| LXRCH135 | - | - | - | - | inclus | 206 | 54 | 303 | - | 246 |
| LXNT Version neutre viennoiserie - page 239 | | | | | | | | | | |
| LXNT095 | - | - | - | - | 252 | 206 | 54 | 283 | - | 217 |
| LXNT135 | - | - | - | - | 294 | 206 | 54 | 303 | - | 246 |
| LXNT175 | - | - | - | - | 329 | 206 | 54 | 327 | - | 279 |
| LXNT215 | - | - | - | - | 376 | 295 | 54 | 437 | - | 337 |
| LXTV Version neutre tour viennoiserie - page 240 | | | | | | | | | | |
| LXTV056 | - | - | - | - | - | 206 | - | - | - | 110 |
| LXTV107 | - | - | - | - | - | 206 | - | - | - | 220 |
| LXCEV Version neutre meuble événementiel - page 241 | | | | | | | | | | |
| LXCEV56 | - | - | - | - | - | 206 | - | - | 411 | 110 |
| LXCEV107 | - | - | - | - | - | 206 | - | - | 493 | 220 |
| LXCS Meubles caisse sans pose-sacs- page 242 | | | | | | | | | | |
| LXCS056 | - | - | - | - | - | 206 | - | - | 411 | 110 |
| LXCS107 | - | - | - | - | - | 206 | - | - | 493 | 220 |
| LXCS112 | - | - | - | - | - | 206 | - | - | 531 | 220 |
| LXCS163 | - | - | - | - | - | 206 | - | - | 711 | 274 |
| LXCE / LXCI Meubles caisse en angle sans pose-sacs - page 242 | | | | | | | | | | |
| LXCE90 | - | - | - | - | - | 192 | - | - | 618 | 463 |
| LXCI90 | - | - | - | - | - | 192 | - | - | 525 | 432 |
| LXCPMR Meubles caisse PMR - page 243 | | | | | | | | | | |
| LXCPMR107 | - | - | - | - | - | - | - | - | - | - |
| LXCPMRI90 | - | - | - | - | - | - | - | - | - | - |

* Prix options valable uniquement avec l'achat du produit.

Service commercial : 04 74 65 91 05 | commercial@isotech.fr

GAMME VENUS



SPÉCIFICITÉS

- Une ligne de vitrines ultra-moderne et épurée, un écrin pour vos créations.
- Une gamme déclinée en îlot et vitrine murale.



PRÉCONISATION

- Pour les artisans exigeants sur toute la ligne, de la fabrication à la présentation en boutique.

MURALE CHOCOLAT

Une vitrine réfrigérée

avec fond poli inox miroir et éclairage LED sur tous les niveaux pour attirer le regard et tablette de service coulissante.



“ *La haute couture
n'est pas le privilège de la mode* ”



ÎLOTS RÉFRIGÉRÉS

Un écran conçu pour la présentation
des pâtisseries et chocolats :

- Vitrine Pâtisserie
- Vitrine Chocolat.

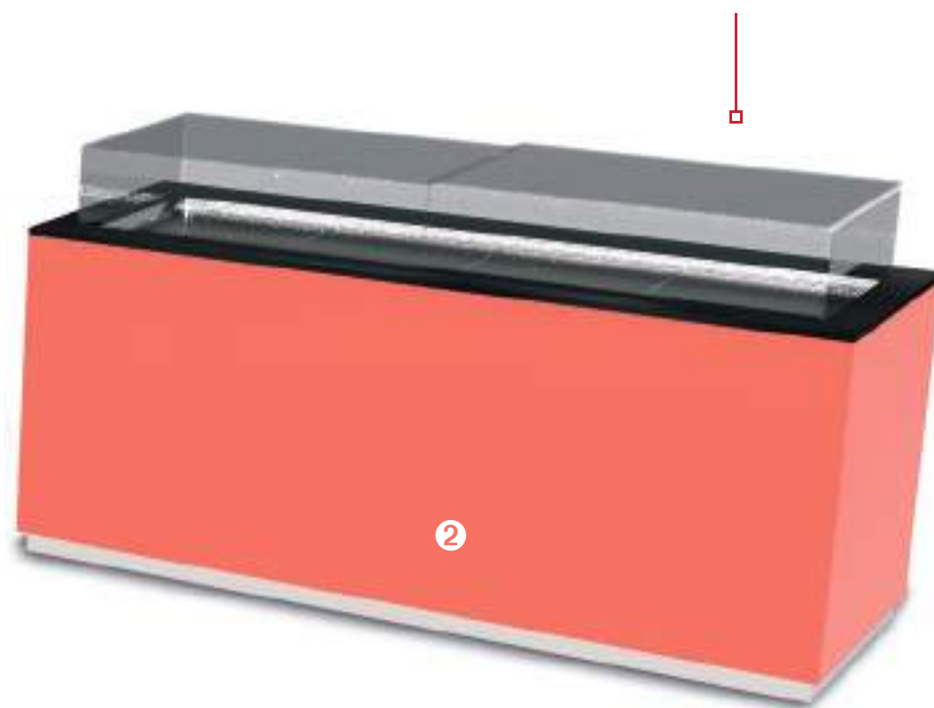

► Ensemble composé de :

- ① Vitrine murale réfrigérée ventilée chocolat - FEVE P252
- ② Îlot réfrigéré pâtisserie - IVBQ P250

GAMME VÉNUS - Les décors



► Finition **Stratifié bois**

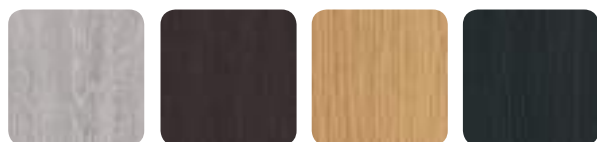

W009

C047

D018

C131



B100

E028

N010

O030

Stratifiés bois Polyrey®
 Collection Bois Origines
 Finition satiné (FA) ou mat (EXM)
 De nombreuses nuances à découvrir sur leur site

► Finition **Stratifié couleur**



R036

G117

R047

Y022



C017

P060

B119

P092

Stratifiés couleurs Polyrey®
 Collection Papago
 Finition satiné (FA) ou mat (EXM)
 De nombreuses nuances à découvrir sur leur site

Retrouvez en détail ces nuances page 618

Finition **Laquée RAL international**

Un choix infini de coloris
 sur le nuancier RAL



Retrouvez en détail
 ces nuances pages 616/617

GAMME VÉNUS

“ *Venus, les vitrines
qui aimantent le regard* ”



Caractéristiques générales

- Meubles non canalisables
- Intérieur de cuve en inox
- Extérieur de cuve en inox
- Châssis en acier zingué
- Plateau d'exposition en inox
- Éclairage LED de l'exposition sous la tablette de service sur les 2 côtés
- Structure vitrée livrée montée
- Vitrage collé UV
- Décor de façade en PVC type "FOREX" laqué (teinte RAL à déterminer) ou stratifié (différentes teintes au choix)
- Bord granit noir sur les 4 côtés.

Gamme **VENUS**

▶ LES ÎLOTS RÉFRIGÉRÉS

■ Îlot réfrigéré pâtisserie . **IVBQ**

- Froid ventilé
- Température +2 à +6°C . Classe 3M2*
- Gaz R134A
- Groupe logé
- Plexiglas anti-condensation
- Vitrage bas coulissant
- Rebord 100 mm en granit noir.

* Ambiance de fonctionnement
+25°C et 60% d'humidité



Îlot réfrigéré pâtisserie

CARACTÉRISTIQUES

| RÉFÉRENCE | TEMP. [°C] | LONGUEUR AVEC JOUES (MM) | LONGUEUR SANS JOUE (MM) | SURFACE EXPOSITION (M²) | PUISS. FRIGO À -10°C (W) | PUISS. ABSORBÉE (W) |
|-----------|------------|--------------------------|-------------------------|-------------------------|--------------------------|---------------------|
| IVBQ947 | +2° / +6°C | 1147 | 947 | 0,57 | 343 | 270 |
| IVBQ124 | +2° / +6°C | 1447 | 1247 | 0,75 | 418 | 290 |
| IVBQ144 | +2° / +6°C | 1647 | 1447 | 0,87 | 488 | 300 |
| IVBQ189 | +2° / +6°C | 2094 | 1894 | 1,14 | 651 | 410 |
| IVBQ249 | +2° / +6°C | 2694 | 2494 | 1,5 | 883 | 630 |

TARIFS DÉCORS

| RÉFÉRENCE | FOREX | |
|-----------|--------------|--------------|
| | STRATIFIÉ | LAQUÉ |
| | PRIX € HT | PRIX € HT |
| IVBQ947 | 9453 | 7434 |
| IVBQ124 | 8300 | 8223 |
| IVBQ144 | 10635 | 10536 |
| IVBQ189 | 11665 | 11556 |
| IVBQ249 | 12544 | 12427 |

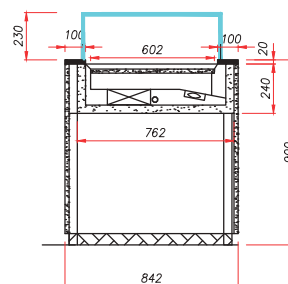
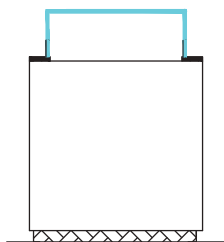

→ Voir détails des options page 253

Gamme **VÉNUS** Les îlots réfrigérés■ Îlot réfrigéré chocolat . **IVBQCH**

- Froid ventilé
- Température +14 à +16°C . Classe H*
- Gaz R134A
- Groupe logé
- Hygrométrie réglée de 45 à 55% par hygrostat et résistance
- Vitrage bas coulissant
- Rebord 100 mm en granit noir.

* Ambiance de fonctionnement
+25°C et 60% d'humidité



Îlot réfrigéré chocolat

CARACTÉRISTIQUES

| RÉFÉRENCE | TEMP. (°C) | LONGUEUR AVEC JOUES (MM) | LONGUEUR SANS JOUE (MM) | SURFACE EXPOSITION (M²) | PUISS. FRIGO À -10°C (W) | PUISS. ABSORBÉE (W) |
|-----------|--------------|--------------------------|-------------------------|-------------------------|--------------------------|---------------------|
| IVBQCH947 | +14° / +16°C | 1147 | 947 | 0,57 | 400 | 530 |
| IVBQCH124 | +14° / +16°C | 1447 | 1247 | 0,75 | 486 | 683 |
| IVBQCH144 | +14° / +16°C | 1647 | 1447 | 0,87 | 675 | 810 |
| IVBQCH189 | +14° / +16°C | 2094 | 1894 | 1,14 | 906 | 1173 |
| IVBQCH249 | +14° / +16°C | 2694 | 2494 | 1,5 | 1000 | 1299 |

TARIFS DÉCORS

| RÉFÉRENCE | FOREX | |
|-----------|--------------|--------------|
| | STRATIFIÉ | LAQUÉ |
| | PRIX € HT | PRIX € HT |
| IVBQCH947 | 10535 | 8506 |
| IVBQCH124 | 9382 | 9295 |
| IVBQCH144 | 11717 | 11608 |
| IVBQCH189 | 12747 | 12628 |
| IVBQCH249 | 13626 | 13499 |

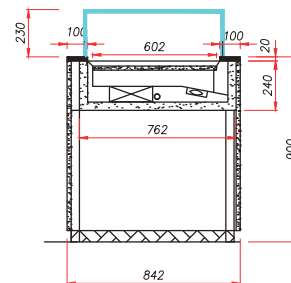
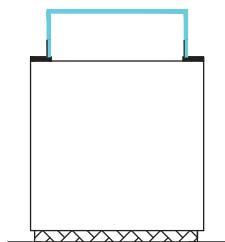

→ Voir détails des options page 253

Gamme VÉNUS Les vitrines réfrigérées

■ Version murale réfrigérée chocolat . FEVE

- Température +14 à +16°C . Classe H*
- Intérieur de cuve en inox
- Châssis en acier zingué
- Isolation polyuréthane expansé
- Tablette de service coulissante 200 mm
- Plateau d'exposition en inox profondeur 450 mm
- Portes coulissantes vitrées
- Fond inox poli miroir
- 2 étagères vitrées 250 et 300 mm
- Éclairage LED sur tous les niveaux
- Plinthe en inox sur 3 côtés
- Décor de façade en MDF ou FOREX laqué teinte RAL au choix
- Joues en MDF ou FOREX laqué teinte RAL au choix
- Froid ventilé
- Groupe logé
- Détente par détendeur
- Contrôle de l'hygrométrie par hygrostat et résistance
- Gaz R134A
- Régulation électronique
- Dégivrage naturel
- Évaporation automatique des eaux de dégivrage par résistance (sauf meubles sans groupe).



Vitrine réfrigérée ventilée murale

CARACTÉRISTIQUES VERSION CHOCOLAT

| RÉFÉRENCE | TEMP. (°C) | LONGUEUR AVEC JOUES (MM) | SURFACE EXPOSITION (M²) | PUISS. FRIGO À -10°C (W) | PUISS. ABSORBÉE (W) |
|-----------|-------------|--------------------------|-------------------------|--------------------------|---------------------|
| FEVE 100 | +14 / +16°C | 1007 | 0,82 | 200 | 289 |
| FEVE 125 | +14 / +16°C | 1307 | 1,21 | 370 | 358 |
| FEVE 150 | +14 / +16°C | 1507 | 1,49 | 425 | 448 |

TARIFS DÉCORS

| RÉFÉRENCE | FOREX | |
|-------------|--------------|--------------|
| | STRATIFIÉ | LAQUÉ |
| | PRIX € HT | PRIX € HT |
| FEVE 100 CH | 10911 | 8956 |
| FEVE 125 CH | 12369 | 10462 |
| FEVE 150 CH | 14219 | 11360 |

* Ambiance de fonctionnement +25°C et 60% d'humidité

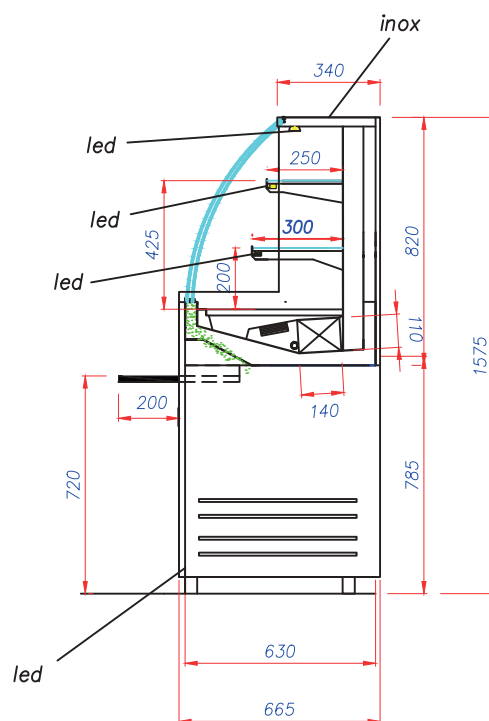

→ Voir détails des options page 253

Gamme VENUS

► LES OPTIONS Éclairages . Tablettes de services . Technique . Divers

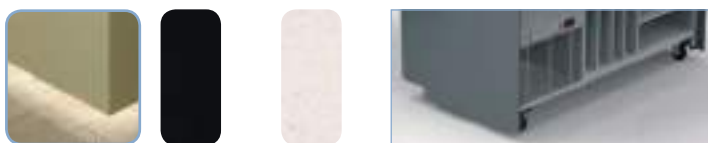

| OPTIONS * | ÉCLAIRAGE PLINTHE LED | TABLETTE GRANIT NOIR ZIMBABWÉ | TABLETTE CORIAN | GRUPE TROPICALISÉ | GRUPE À DISTANCE NON FOURNI | ÉVAPORATEUR ANTI CORROSION | KIT ROULETTES | EXPOSITION LAQUÉE | VITRINE NEUTRE | SÉPARATEUR MOBILE |
|---|-----------------------------|--|--------------------|----------------------|-----------------------------------|----------------------------------|------------------|----------------------|-------------------|----------------------|
| | PRIX € HT | PRIX € HT | PRIX € HT | PRIX € HT | PRIX € HT | PRIX € HT | PRIX € HT | PRIX € HT | PRIX € HT | PRIX € HT |
| IVBQCH Version îlot réfrigéré chocolat page 251 | | | | | | | | | | |
| IVBQCH947 | 151 | - | 535 | 241 | - 282 | 233 | 509 | 255 | - | 161 |
| IVBQCH124 | 189 | - | 668 | 241 | - 282 | 291 | 509 | 318 | - | 161 |
| IVBQCH144 | 227 | - | 802 | 241 | - 365 | 349 | 509 | 382 | - | 161 |
| IVBQCH189 | 302 | - | 1069 | 241 | - 450 | 465 | 763 | 509 | - | 161 |
| IVBQCH249 | 378 | - | 1336 | 241 | - 501 | 581 | 763 | 637 | - | 161 |
| IVBQ Version îlot réfrigéré pâtisserie page 250 | | | | | | | | | | |
| IVBQ947 | 151 | - | 535 | 241 | - 282 | 233 | 509 | 255 | - 771 | 161 |
| IVBQ124 | 189 | - | 668 | 241 | - 282 | 291 | 509 | 318 | - 851 | 161 |
| IVBQ144 | 227 | - | 802 | 241 | - 365 | 349 | 509 | 382 | - 1044 | 161 |
| IVBQ189 | 302 | - | 1069 | 241 | - 450 | 465 | 763 | 509 | - 1157 | 161 |
| IVBQ249 | 378 | - | 1336 | 241 | - 501 | 581 | 763 | 637 | - 1272 | 161 |
| FEVE Version réfrigérée murale chocolat page 252 | | | | | | | | | | |
| FEVE 100CH | 151 | - | - | 241 | - 282 | 233 | 509 | 255 | - | - |
| FEVE 125CH | 189 | - | - | 241 | - 282 | 291 | 509 | 318 | - | - |
| FEVE 150CH | 227 | - | - | 241 | - 365 | 349 | 509 | 382 | - | - |

* Prix options valable uniquement avec l'achat du produit.

GAMME **VENUS** . LE SUR-MESURE À L'INFINI

*“ Vous êtes unique,
votre magasin aussi. ”*

SPÉCIFICITÉS

- Une ligne haut de gamme entièrement personnalisable.
- Une grande choix de vitrages : bas, collé, relevable, rabattable...
- Une gamme de décors infinie : laqué RAL, stratifié bois ou couleurs POLYREY.

PRÉCONISATION

- Pour les artisans pâtisseries et chocolatiers exigeants qui veulent sortir des sentiers battus et affirmer leur personnalité.





Une gamme complète personnalisable à l'infini
 avec vitrines, caisse et tour viennoiserie, **consultez-nous**.



GAMME **MINIMAL** . LE VITRAGE CUBIQUE

“L’élégance absolue
des lignes et des courbes.”



SPÉCIFICITÉS

- Une nouvelle vitrine avec ou sans pieds.
- Une hauteur d'exposition de 900 mm et un plateau d'exposition réglable.
- Un vitrage collé cubique et un angle extérieur de 30°.



PRÉCONISATION

- Pour les artisans qui veulent sublimer leurs créations à travers un agencement qui privilégie la transparence et la lumière.



Une gamme complète dédiée à la boulangerie pâtisserie avec un large choix de modules (neutre, boulangerie, ventilé avec humidité, spécial chocolat...), **consultez-nous**.



MÉTIER DE BOUCHE



- GAMME **LIBRA 840**



Vitrage bombé

260



Vitrage droit

272



- GAMME **ARIES**



Froid statique ventilé

284



- GAMME **JAVA**



Vitrage droit trempé

294



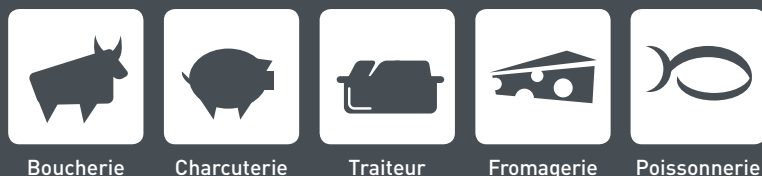

Boucherie

Charcuterie

Traiteur

Fromagerie

Poissonnerie

“ La fraîcheur mise en valeur ”

Les boucheries, charcuteries, traiteurs, ainsi que les fromageries et poissonneries ont des besoins particuliers (exposition de 80 cm et plus, humidité importante pour limiter les phénomènes de croûtage...) pour présenter et valoriser leurs produits. Retrouvez dans cet onglet des vitrines spécialement dédiées aux métiers de bouche.

• GAMME **SERIE M1000**

Profondeur 900 mm

302



• GAMME **MIZAR**

Vitrine sur mesure

342



• GAMME **LIBRA 910**

Vitrage bombé

308



• GAMME **NEMO**

Plateau d'exposition incliné tout inox

344



Vitrage droit

320



• GAMME **ARA**

Spécial boucherie / fromagerie

332



• GAMME **ACQUARIO**

Prof. exposition 850 ou 930

345



GAMME LIBRA 840 Vitrage bombé



SPÉCIFICITÉS

- Hauteur de chargement de 20 cm
- 2 styles de décor : droit ou standard



PRÉCONISATION

- Une gamme parfaitement adaptée aux boucheries, charcuteries et traiteurs.

“ *Ventilée avec variateur de vitesse et une profondeur d'exposition de 840 mm* ”

VITRINES CHAUDES

- **Bain-marie**, parfaite pour les plats cuisinés, la volaille rôtie...

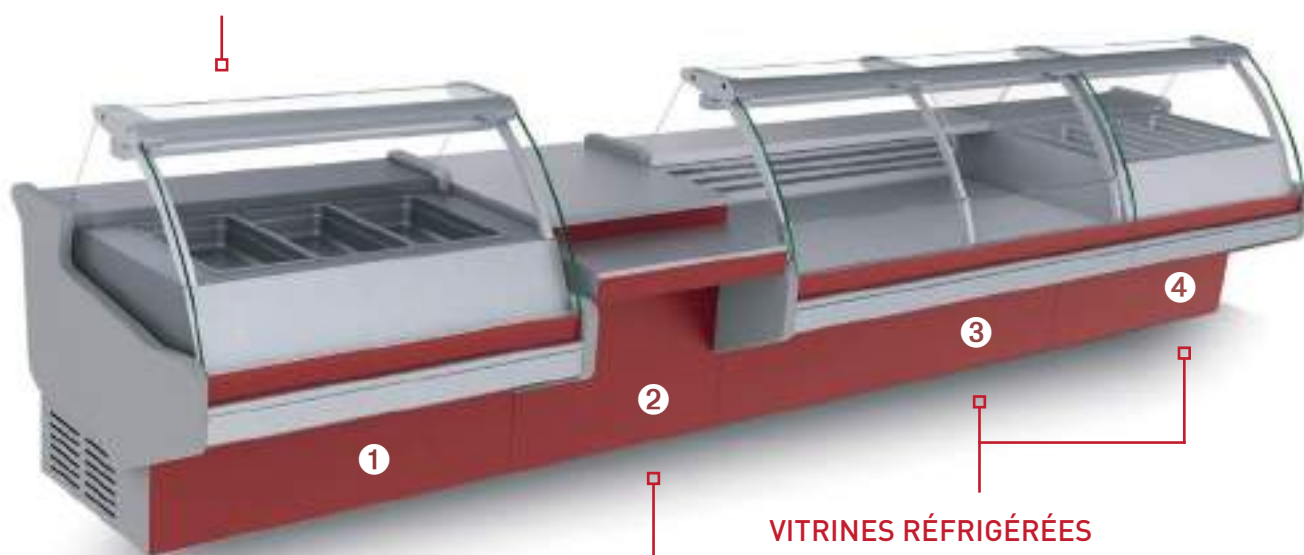

MEUBLES CAISSE

Une gamme de **meubles caisse standard et PMR**, droits ou en angle pour toutes les configurations.

VITRINES RÉFRIGÉRÉES

2 types de vitrines :

- **Vitrine service arrière**, avec ou sans réserve
- **Vitrine saladette** pour présenter l'offre traiteur

Ensemble composé de :

- ❶ Vitrine chaude bain-marie - **LBM** P267
- ❷ Meuble caisse PMR - **LIPMR** P269
- ❸ Vitrine réfrigérée sans réserve - **LRS** P263
- ❹ Vitrine réfrigérée saladette - **LSL** P267

Les décors



► Décor standard ou droit

Finition **tôle laquée RAL international**



Un choix infini de coloris
sur le nuancier RAL



Retrouvez en détail ces nuances pages 616/617

► Option

Finition **stratifié bois**



Stratifiés bois Polyrey® - Collection Bois Origines
Finition satiné (FA) ou mat (EXM)

De nombreuses nuances à découvrir sur leur site

Retrouvez en détail ces nuances pages 618

GAMME LIBRA 840 Vitrage bombé



• L'AVIS DU PRO •

Grille de soufflage et de reprise d'air en acier inox démontable sans outil.

Caractéristiques générales

- Meubles canalisables
- Châssis en acier zingué
- Soubassement fermé côté service
- 1 prise 220 V pour raccordement d'accessoire (prévoir alimentation électrique)
- Avec ou sans réserve réfrigérée
- Cuve intérieure en tôle plastifiée blanche
- Isolation en polyuréthane expansé
- Cuve extérieure en tôle plastifiée blanche
- Tablette arrière en inox 300 mm
- Plateau d'exposition 840 mm, grilles d'aspiration et de reprise d'air en acier inox
- Structure vitrée livrée montée
- Vitrage bombé relevable par pistons
- Structure vitrée autoportante
- Éclairage de l'exposition par néon en standard (éclairage LED en option)
- Décor de façade standard (en retrait du vitrage) en tôle peinte RAL ou stratifié (en option)
- Décor de façade droit (dans l'alignement du vitrage) en forex laqué RAL ou stratifié (en option)
- Pare-chocs de protection en aluminium avec liseret plastique imitation inox (sur les décors standard)
- Joes latérales en ABS gris 50 mm (pour les décors standard)
- Joes latérales en forex 30 mm (pour les décors droits)
- Porte-papier (hors angle)

Gamme LIBRA 840 Vitrage bombé

VITRINES RÉFRIGÉRÉES

■ Vitrine réfrigérée sans réserve . LRS

- Température de fonctionnement -1°C +5°C . Classe 3M1*
- Groupe logé ou sans groupe
- Froid ventilé avec variateur de vitesse
- Vitesse de ventilation réglable par variateur
- Gaz R134A
- Résistance anti-condensation (connectable par interrupteur on/off)
- Vitrage anti-buée
- Régulation électronique Eliwell
- Dégivrage naturel automatique
- Réévaporation automatique (par serpentin gaz chaud) en version groupe logé
- Évacuation des eaux de dégivrage de type tout à l'égout (prévoir évacuation Ø 35 mm) en version sans groupe.

* Ambiance de fonctionnement +25°C et 60% d'humidité

Décor standard



Vitrine réfrigérée sans réserve
Vitrage bombé Décor standard

Décor droit



Vitrine réfrigérée sans réserve
Vitrage bombé Décor droit stratifié

CARACTÉRISTIQUES

| MODÈLE | TEMP. (°C) | LONGUEUR AVEC JOUES (MM) | LONGUEUR SANS JOUE (MM) | SURFACE D'EXPO (M²) | PUISS. FRIGO À -10°C (W) | PUISS. ABSORBÉE (W) |
|---------|------------|--------------------------|-------------------------|---------------------|--------------------------|---------------------|
| LRS094B | -1°/+5°C | 1047 | 947 | 0,79 | 314 | 300 |
| LRS124B | -1°/+5°C | 1347 | 1247 | 0,85 | 402 | 335 |
| LRS144B | -1°/+5°C | 1547 | 1447 | 1,05 | 559 | 400 |
| LRS189B | -1°/+5°C | 1994 | 1894 | 1,38 | 675 | 520 |
| LRS249B | -1°/+5°C | 2594 | 2494 | 1,82 | 848 | 680 |
| LRS289B | -1°/+5°C | 2994 | 2894 | 2,11 | 930 | 720 |
| LRS344B | -1°/+5°C | 3541 | 3441 | 2,51 | 1140 | 750 |
| LRS374B | -1°/+5°C | 3841 | 3741 | 2,71 | 1210 | 820 |

TARIFS DÉCOR

| DÉCOR STANDARD | | | | DÉCOR DROIT | | | |
|----------------|-----------|-------------|-----------|-------------|-----------|-------------|-----------|
| GROUPE LOGÉ | | SANS GROUPE | | GROUPE LOGÉ | | SANS GROUPE | |
| RÉFÉRENCE | PRIX € HT | RÉFÉRENCE | PRIX € HT | RÉFÉRENCE | PRIX € HT | RÉFÉRENCE | PRIX € HT |
| LRS094BG | 5890 | LRS094B | 5380 | LRS094BDG | 7566 | LRS094BD | 7065 |
| LRS124BG | 6280 | LRS124B | 5690 | LRS124BDG | 8103 | LRS124BD | 7522 |
| LRS144BG | 6301 | LRS144B | 5711 | LRS144BDG | 8279 | LRS144BD | 7698 |
| LRS189BG | 7800 | LRS189B | 6918 | LRS189BDG | 10059 | LRS189BD | 9191 |
| LRS249BG | 8933 | LRS249B | 7648 | LRS249BDG | 11481 | LRS249BD | 10217 |
| LRS289BG | 9651 | LRS289B | 8256 | LRS289BDG | 12493 | LRS289BD | 11120 |
| LRS344BG | 10137 | LRS344B | 8736 | LRS344BDG | 13276 | LRS344BD | 11897 |
| LRS374BG | 11386 | LRS374B | 9985 | LRS374BDG | 14660 | LRS374BD | 13282 |

→ Voir détails des options pages 270 à 271

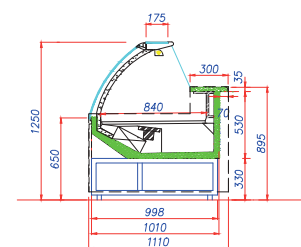
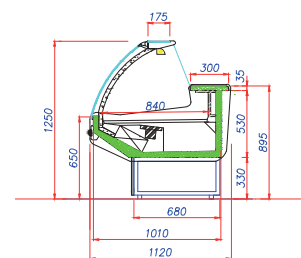

Gamme **LIBRA 840** Vitrage bombé . Les vitrines réfrigérées

■ Angles réfrigérés sans réserve et sans joue

Intérieurs . **LRSI**

Extérieurs . **LRSE**

- Température de fonctionnement -1°C +5°C . Classe 3M1*
- Sans groupe
- Froid ventilé avec variateur de vitesse
- Vitesse de ventilation réglable par variateur
- Gaz R134A
- Résistance anti-condensation (connectable par interrupteur on/off)
- Vitrage anti-buée
- Régulation électronique Eliwell
- Dégivrage naturel automatique
- Réévaporation automatique (par serpentin gaz chaud) en version groupe logé
- Évacuation des eaux de dégivrage de type tout à l'égout (prévoir évacuation Ø 35 mm) en version sans groupe.

CARACTÉRISTIQUES

| MODÈLE | TEMP. (C°) | LONGUEUR SANS JOUE (MM) |
|-----------|------------|-------------------------|
| LRSE45BG | -1° / +5°C | 808 |
| LRSE90BG | -1° / +5°C | 1264 |
| LRSI45BG | -1° / +5°C | 1050 |
| LRSI90BG | -1° / +5°C | 1358 |
| LRSDI90BG | -1° / +5°C | 1300 |

TARIFS DÉCOR

| DÉCOR STANDARD | | DÉCOR DROIT | |
|----------------|-------------|-------------|-------------|
| SANS GROUPE | | SANS GROUPE | |
| RÉFÉRENCE | PRIX € HT | RÉFÉRENCE | PRIX € HT |
| LRSE45B | 5973 | LRSE45BD | 6490 |
| LRSE90B | 7022 | LRSE90BD | 8135 |
| LRSI45B | 5413 | LRSI45BD | 5630 |
| LRSI90B | 9004 | LRSI90BD | 9164 |
| LRSDI90B | 6364 | LRSDI90BD | 6566 |



LRSE45BG

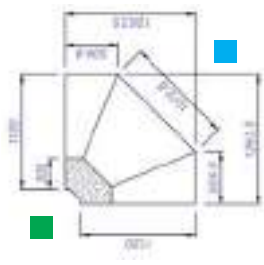

LRSE90BG



LRSI45BG

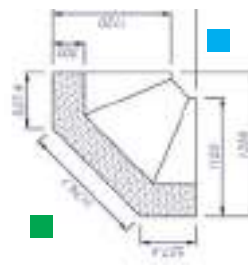

LRSI90BG

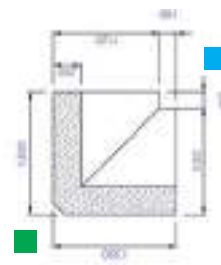

LRSDI90BG

■ Côté client

■ Côté service



Décor standard

Angle réfrigéré sans réserve
Vitrage bombé Décor standard



Décor droit

Angle réfrigéré sans réserve
Vitrage bombé Décor droit stratifié

Pour une réfrigération maximum, les angles sont toujours livrés accouplés avec la vitrine la plus courte, de gauche ou de droite.

* Ambiance de fonctionnement +25°C et 60% d'humidité

→ Voir détails des options pages 270 à 271

Gamme **LIBRA 840 Vitrage bombé** . Les vitrines réfrigérées■ **Vitrine réfrigérée avec réserve . LRT**

- Température de fonctionnement -1°C +5°C . Classe 3M1*
- Groupe logé ou sans groupe
- Froid ventilé avec variateur de vitesse
- Vitesse de ventilation réglable par variateur
- Gaz R134A
- Résistance anti-condensation (connectable par interrupteur on/off)
- Vitrage anti-buée
- Régulation électronique Eliwell
- Dégivrage naturel automatique
- Réévaporation automatique (par serpentin gaz chaud) en version groupe logé
- Évacuation des eaux de dégivrage de type tout à l'égout (prévoir évacuation Ø 35 mm) en version sans groupe.

* Ambiance de fonctionnement +25°C et 60% d'humidité

Décor standard

Vitrine réfrigérée avec réserve
Vitrage bombé Décor standard

Décor droit

Vitrine réfrigérée avec réserve
Vitrage bombé Décor droit stratifié

CARACTÉRISTIQUES

| MODÈLE | TEMP. (°C) | LONGUEUR AVEC JOUES (MM) | LONGUEUR SANS JOUE (MM) | SURFACE D'EXPO (M²) | PUISS. FRIGO À -10°C (W) | PUISS. ABSORBÉE (W) | PORTES RÉSERVE (N) |
|---------|------------|--------------------------|-------------------------|---------------------|--------------------------|---------------------|--------------------|
| LRT094B | -1°/+5°C | 1047 | 947 | 0,79 | 314 | 300 | 1 |
| LRT124B | -1°/+5°C | 1347 | 1247 | 0,85 | 402 | 335 | 1 |
| LRT144B | -1°/+5°C | 1547 | 1447 | 1,05 | 559 | 400 | 1 |
| LRT189B | -1°/+5°C | 1994 | 1894 | 1,38 | 675 | 520 | 2 |
| LRT249B | -1°/+5°C | 2594 | 2494 | 1,82 | 848 | 680 | 3 |
| LRT289B | -1°/+5°C | 2994 | 2894 | 2,11 | 930 | 720 | 4 |
| LRT344B | -1°/+5°C | 3541 | 3441 | 2,51 | 1140 | 750 | 4 |
| LRT374B | -1°/+5°C | 3841 | 3741 | 2,71 | 1210 | 820 | 5 |

TARIFS DÉCOR

| DÉCOR STANDARD | | | | DÉCOR DROIT | | | |
|----------------|--------------|-------------|--------------|-------------|--------------|-------------|--------------|
| GROUPE LOGÉ | | SANS GROUPE | | GROUPE LOGÉ | | SANS GROUPE | |
| RÉFÉRENCE | PRIX € HT | RÉFÉRENCE | PRIX € HT | RÉFÉRENCE | PRIX € HT | RÉFÉRENCE | PRIX € HT |
| LRT094BG | 6158 | LRT094B | 5651 | LRT094BDG | 7830 | LRT094BD | 7331 |
| LRT124BG | 6620 | LRT124B | 6030 | LRT124BDG | 8437 | LRT124BD | 7856 |
| LRT144BG | 6641 | LRT144B | 6051 | LRT144BDG | 8613 | LRT144BD | 8032 |
| LRT189BG | 7776 | LRT189B | 6894 | LRT189BDG | 10035 | LRT189BD | 9167 |
| LRT249BG | 9022 | LRT249B | 7738 | LRT249BDG | 11569 | LRT249BD | 10305 |
| LRT289BG | 10152 | LRT289B | 8754 | LRT289BDG | 12985 | LRT289BD | 11610 |
| LRT344BG | 10703 | LRT344B | 9303 | LRT344BDG | 13833 | LRT344BD | 12455 |
| LRT374BG | 11985 | LRT374B | 10584 | LRT374BDG | 15249 | LRT374BD | 13871 |

→ Voir détails des options pages 270 à 271

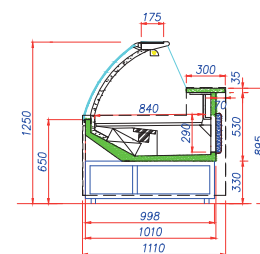
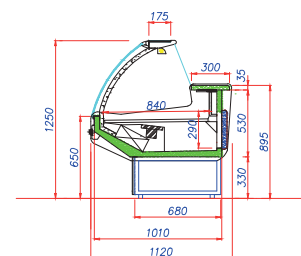

Gamme **LIBRA 840 Vitrage bombé** . Les vitrines réfrigérées

■ Angle réfrigéré intérieur avec réserve et sans joue . LRTI

- Température de fonctionnement -1°C +5°C . Classe 3M1*
- Sans groupe
- Froid ventilé avec variateur de vitesse
- Vitesse de ventilation réglable par variateur
- Gaz R134A
- Résistance anti-condensation (connectable par interrupteur on/off)
- Vitrage anti-buée
- Régulation électronique Eliwell
- Dégivrage naturel automatique
- Réévaporation automatique (par serpentin gaz chaud) en version groupe logé
- Évacuation des eaux de dégivrage de type tout à l'égout (prévoir évacuation diamètre 35 mm) en version sans groupe.

Décor standard



Angle réfrigéré avec réserve
Vitrage bombé Décor standard

* Ambiance de fonctionnement +25°C et 60% d'humidité

Décor droit



Angle réfrigéré avec réserve
Vitrage bombé Décor droit stratifié

CARACTÉRISTIQUES

| MODÈLE | TEMP. (°C) | LONGUEUR SANS JOUE (MM) | PORTES RÉSERVE (N) |
|-----------|------------|-------------------------|--------------------|
| LRTI90BG | -1° / +5°C | 1300 | 1 |
| LRTDI90BG | -1° / +5°C | 1358 | 1 |

TARIFS DÉCOR

| DÉCOR STANDARD | | DÉCOR DROIT | |
|----------------|-------------|-------------|-------------|
| SANS GROUPE | | SANS GROUPE | |
| RÉFÉRENCE | PRIX € HT | RÉFÉRENCE | PRIX € HT |
| LRTI90B | 9323 | LRTI90BD | 9478 |
| LRTDI90B | 6683 | LRTDI90BD | 6880 |

■ Côté client ■ Côté service

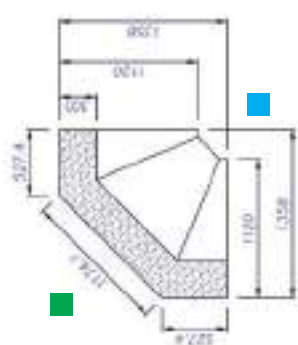

LRTI90BG

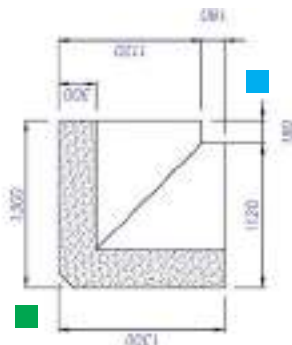

LRTDI90BG

→ Voir détails des options pages 270 à 271

Gamme **LIBRA 840 Vitrage bombé** . Les vitrines traiteur■ **Vitrine réfrigérée saladette . LSL**

- Température de fonctionnement +2 à +4°C . Classe 3M2*
- Groupe logé ou sans groupe
- Gaz R134A
- Froid ventilé
- Vitesse de ventilation réglable par variateur
- Résistance anti-condensation (interrupteur on/off)
- Vitrage anti-buée
- Plateau d'exposition pour implantation bacs GN
- Bacs GN hauteur 150 mm (non fournis)
- Éclairage de l'exposition par néon en standard (éclairage LED en option)
- Régulation électronique ELIWELL
- Dégivrage naturel automatique
- Réévaporation automatique (par serpentin gaz chaud) sur version groupe logé
- Évacuation des eaux de dégivrage de type tout à l'égout pour les versions sans groupe (Ø 35 mm)

* Ambiance de fonctionnement +25°C et 60% d'humidité

■ **Vitrine chaude bain-marie . LBM**

- Temp. de fonctionnement +60° à +65°C . Classe 3S*
- Alimentation en eau Ø 32 mm
- Écoulement Ø 32 mm
- Résistance anti-condensation (interrupteur on/off)
- Vitrage anti-buée
- Éclairage de l'exposition par LED en standard
- Plateau d'exposition pour implantation bacs GN
- Bacs GN hauteur 150 mm (non fournis)
- Régulation électronique ELIWELL

* Ambiance de fonctionnement +25°C et 60% d'humidité



CARACTÉRISTIQUES

| MODÈLE | TEMP. (°C) | LONGUEUR AVEC JOUES (MM) | LONGUEUR SANS JOUE (MM) | CAPACITÉ BACS GN |
|--------|------------|--------------------------|-------------------------|---|
| LSL094 | +2° / +4°C | 1047 | 947 | 2 x GN1/1 + 2 x GN1/4 + 2 x GN1/3 + 2 x GN1/9 |
| LSL124 | +2° / +4°C | 1347 | 1247 | 3 x GN1/1 + 2 x GN1/4 + 3 x GN1/3 + 1 x GN1/6 |
| LSL144 | +2° / +4°C | 1547 | 1447 | 4 x GN1/1 + 4 x GN1/3 |
| LSL189 | +2° / +4°C | 1994 | 1894 | 5 x GN1/1 + 2 x GN1/4 + 5 x GN1/3 + 1 x GN1/6 |

TARIFS DÉCOR VITRINE SALADETTE

| DÉCOR STANDARD | | | | DÉCOR DROIT | | | |
|----------------|--------------|-------------|--------------|-------------|--------------|-------------|--------------|
| GROUPE LOGÉ | | SANS GROUPE | | GROUPE LOGÉ | | SANS GROUPE | |
| RÉFÉRENCE | PRIX € HT | RÉFÉRENCE | PRIX € HT | RÉFÉRENCE | PRIX € HT | RÉFÉRENCE | PRIX € HT |
| LSL094BG | 7776 | LSL094B | 7267 | LSL094BDG | 9422 | LSL094BD | 8921 |
| LSL124BG | 8639 | LSL124B | 8048 | LSL124BDG | 10423 | LSL124BD | 9842 |
| LSL144BG | 9131 | LSL144B | 8541 | LSL144BDG | 11063 | LSL144BD | 10482 |
| LSL189BG | 11574 | LSL189B | 10692 | LSL189BDG | 13771 | LSL189BD | 12903 |

CARACTÉRISTIQUES

| MODÈLE | TEMP. (°C) | LONGUEUR AVEC JOUES (MM) | LONGUEUR SANS JOUE (MM) | CAPACITÉ BACS GN |
|--------|--------------|--------------------------|-------------------------|-----------------------|
| LBM094 | +60° / +65°C | 1047 | 947 | 1 x GN1/1 + 1 x GN2/3 |
| LBM124 | +60° / +65°C | 1347 | 1247 | 2 x GN1/1 |
| LBM144 | +60° / +65°C | 1547 | 1447 | 2 x GN1/1 + 1 x GN1/2 |
| LBM189 | +60° / +65°C | 1994 | 1894 | 3 x GN1/1 + 2 x GN1/3 |

TARIFS DÉCOR VITRINE BAIN-MARIE

| DÉCOR STANDARD | | DÉCOR DROIT | |
|----------------|--------------|-------------|--------------|
| SANS GROUPE | | SANS GROUPE | |
| RÉFÉRENCE | PRIX € HT | RÉFÉRENCE | PRIX € HT |
| LBM094B | 7267 | LBM094BD | 8921 |
| LBM124B | 8048 | LBM124BD | 9842 |
| LBM144B | 8541 | LBM144BD | 10482 |
| LBM189B | 10692 | LBM189BD | 12903 |

Attention : en cas d'accouplement vitrine réfrigérée avec vitrine bain-marie, nous conseillons de prendre l'option Éclairage LED sur la vitrine réfrigérée.

→ Voir détails des options pages 270 à 271

Gamme **LIBRA 840** Vitrage bombé

▶ LES MEUBLES CAISSE

■ Meuble caisse avec pose-sacs . **LICS**

- Pieds de nivellement
- Construction en stratifié gris
- Plan de travail en inox
- Espace de rangement ouvert (côté service)
- 1 étagère intermédiaire
- 1 tiroir de rangement.

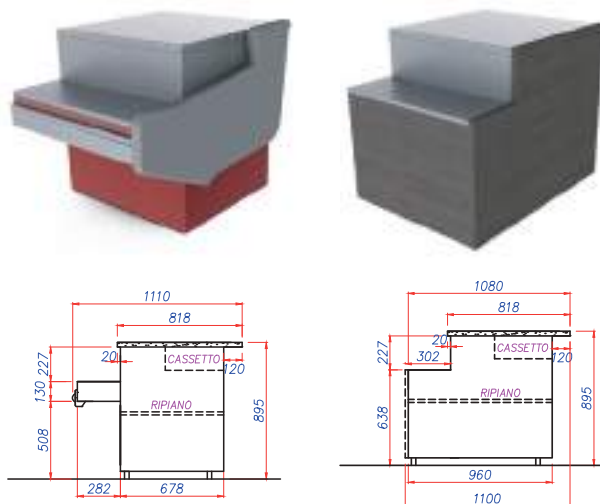

CARACTÉRISTIQUES

| RÉFÉRENCE | LONGUEUR AVEC 1 JOUE (MM) |
|-----------|---------------------------|
| LICS080 | 800 |

TARIFS DÉCOR

| DÉCOR STANDARD | | DÉCOR DROIT | |
|------------------|-------------|-------------------|-------------|
| RÉFÉRENCE | PRIX € HT | RÉFÉRENCE | PRIX € HT |
| LICS080 + 1 joue | 1401 | LICS080D + 1 joue | 1683 |

■ Meubles caisse en angle avec pose-sacs

Intérieurs . **LCSI** Extérieurs . **LCSE**

- Pieds de nivellement
- Construction en stratifié gris
- Plan de travail en inox
- Espace de rangement ouvert (côté service)
- 1 étagère intermédiaire.

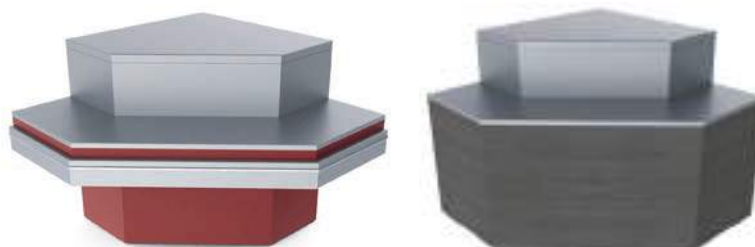

CARACTÉRISTIQUES

| RÉFÉRENCE | LONGUEUR AVEC 1 JOUE (MM) |
|-----------|---------------------------|
| LICSE45 | 1149 |
| LICSE90 | 1263 |
| LICSI45 | 1256 |
| LICSI90 | 1358 |
| LICSID90 | 1300 |

TARIFS DÉCOR

| DÉCOR STANDARD | | DÉCOR DROIT | |
|----------------|-------------|-------------|-------------|
| RÉFÉRENCE | PRIX € HT | RÉFÉRENCE | PRIX € HT |
| LICSE45 | 1627 | LICSE45D | 2214 |
| LICSE90 | 5344 | LICSE90D | 6484 |
| LICSI45 | 2504 | LICSI45D | 2768 |
| LICSI90 | 5264 | LICSI90D | 5484 |
| LICSID90 | 5264 | LICSID90D | 5484 |

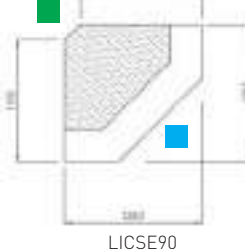
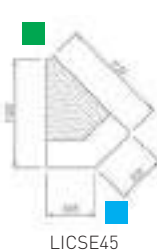
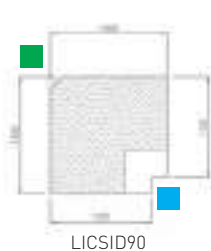
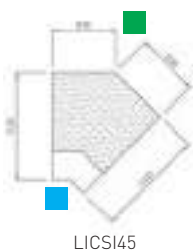

■ Côté client

■ Côté service

→ Voir détails des options pages 270 à 271

Gamme **LIBRA 840** Vitrage bombé . Les meubles caisse



■ Meuble caisse PMR . LIPMR

- Pieds de nivellement
- Construction en stratifié gris
- Plan de travail en inox
- Espace de rangement ouvert (côté service)
- 1 étagère intermédiaire
- 1 tiroir de rangement.



CARACTÉRISTIQUES

| RÉFÉRENCE | LONGUEUR (MM) |
|-----------|---------------|
| LIPMR080 | 800 |

TARIFS DÉCOR

| DÉCOR STANDARD | | DÉCOR DROIT | |
|----------------|-----------|-------------|-----------|
| RÉFÉRENCE | PRIX € HT | RÉFÉRENCE | PRIX € HT |
| LIPMR080 | 2370 | LIPMR080D | 2636 |

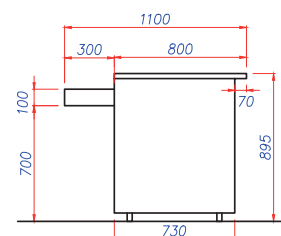

■ Meuble caisse PMR en angle Intérieur . LIPMRI Extérieur . LIPMRE

- Pieds de nivellement
- Construction en stratifié gris
- Plan de travail en inox
- Espace de rangement ouvert (côté service)
- 1 étagère intermédiaire.



CARACTÉRISTIQUES

| RÉFÉRENCE | LONGUEUR AVEC 1 JOUE (MM) |
|-----------|---------------------------|
| LIPMRI90 | 1765 |
| LIPMRE90 | 1260 |

TARIFS DÉCOR

| DÉCOR STANDARD | | DÉCOR DROIT | |
|----------------|-----------|-------------|-----------|
| RÉFÉRENCE | PRIX € HT | RÉFÉRENCE | PRIX € HT |
| LIPMRI90 | 7452 | LIPMRI90D | 7636 |
| LIPMRE90 | 6641 | LIPMRE90D | 7760 |

- Côté client
- Côté service

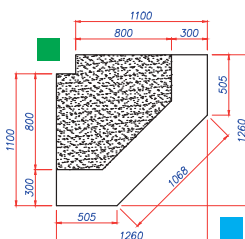

LIPMRE90

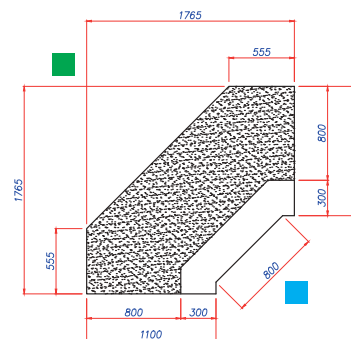

LIPMRI90

→ Voir détails des options pages 270 à 271

Structure



| OPTIONS * | DÉCOR STRATIFIÉ POLYREY® COLLECTION BOIS ORIGINES | | TABLETTE GRANIT NOIR OU GRIS | MINORATION 1 JOUE | PAIRE DE JOUES LAQUÉES OU STRATIFIÉES | JOUE TECHNIQUE 5 MM SKINPLATE |
|--|---|-------------|---------------------------------|----------------------|---|----------------------------------|
| | DÉCOR STANDARD | DÉCOR DROIT | | | | |
| | PRIX € HT | PRIX € HT | | | | |
| LIBRA Vitrines et angles réfrigérés : pages 263 à 267 | | | | | | |
| LIBRA947 | 664 | 33 | 545 | -273 | 1742 | 391 |
| LIBRA1247 | 830 | 42 | 682 | -273 | 1742 | 391 |
| LIBRA1447 | 995 | 50 | 818 | -273 | 1742 | 391 |
| LIBRA1894 | 1327 | 67 | 1091 | -273 | 1742 | 391 |
| LIBRA2494 | 1659 | 83 | 1364 | -273 | 1742 | 391 |
| LIBRA2894 | 1991 | 100 | 1636 | -273 | 1742 | 391 |
| LIBRA3441 | 2323 | 117 | 1909 | -273 | 1742 | 391 |
| LIBRA3741 | 2489 | 125 | 2045 | -273 | 1742 | 391 |
| ANGLE EXT45 | 995 | 50 | 273 | - | - | - |
| ANGLE EXT90 | 995 | 50 | 545 | - | - | - |
| ANGLE INT45 | 1327 | 67 | 818 | - | - | - |
| ANGLE INT90 | 1327 | 67 | 1091 | - | - | - |
| LIBRA Meubles caisse : pages 268/269 | | | | | | |
| LICSE45 | 664 | 33 | 1485 | - | - | - |
| LICSE90 | 1327 | 67 | 3609 | - | - | - |
| LICSI45 | 332 | 17 | 1939 | - | - | - |
| LICSI90 | 332 | 17 | 2564 | - | - | - |
| LICSID90 | 332 | 17 | 2297 | - | - | - |
| LICS080 | 1327 | 67 | 1273 | - | - | - |
| LIPMR080 | 664 | 33 | 1273 | - | - | - |
| LIPMRI90 | 332 | 36 | 5139 | - | - | - |
| LIPMRE90 | 1327 | 39 | 4024 | - | - | - |

Accessoires

| OPTIONS * | RIDEAU DE NUIT | FERMETURE PLEXI | ÉVAPO. TRAITÉ *** | SÉPARATION MOBILE HAUTE ** | SÉPARATION MOBILE BASSE ** | KIT ROULETTES **** | PLANCHE À DÉCOUPER 40 X 35 CM | PORTE BALANCE 60 X 40 CM | PORTE COUTEAU | PRISE 220 VOLTS | PRISE RJ 45 |
|--|-------------------|--------------------|----------------------|----------------------------------|----------------------------------|--------------------------|-------------------------------------|--------------------------------|------------------|--------------------|----------------|
| | PRIX € HT | PRIX € HT | PRIX € HT | PRIX € HT | PRIX € HT | | | | | | |
| LIBRA Vitrines et angles réfrigérés : pages 263 à 267 | | | | | | | | | | | |
| LIBRA947 | 194 | 194 | 242 | 348 | 158 | 567 | 148 | 464 | 333 | 88 | 230 |
| LIBRA1247 | 242 | 242 | 303 | 348 | 158 | 567 | 148 | 464 | 333 | 88 | 230 |
| LIBRA1447 | 291 | 291 | 364 | 348 | 158 | 567 | 148 | 464 | 333 | 88 | 230 |
| LIBRA1894 | 388 | 388 | 485 | 348 | 158 | 567 | 148 | 464 | 333 | 88 | 230 |
| LIBRA2494 | 485 | 485 | 606 | 348 | 158 | 567 | 148 | 464 | 333 | 88 | 230 |
| LIBRA2894 | 582 | 582 | 727 | 348 | 158 | 567 | 148 | 464 | 333 | 88 | 230 |
| LIBRA3441 | 679 | 679 | 848 | 348 | 158 | 567 | 148 | 464 | 333 | 88 | 230 |
| LIBRA3741 | 727 | 727 | 909 | 348 | 158 | 567 | 148 | 464 | 333 | 88 | 230 |
| ANGLE EXT45 | - | 291 | 364 | 348 | 158 | 567 | 148 | 464 | 333 | 88 | 230 |
| ANGLE EXT90 | - | 291 | 364 | 348 | 158 | 567 | 148 | 464 | 333 | 88 | 230 |
| ANGLE INT45 | - | 388 | 485 | 348 | 158 | 567 | 148 | 464 | 333 | 88 | 230 |
| ANGLE INT90 | - | 388 | 485 | 348 | 158 | 567 | 148 | 464 | 333 | 88 | 230 |

H = 190

* Prix options valable uniquement avec l'achat du produit ** Hors bain-marie et saladette

*** Hors bain-marie **** Non disponible pour caisse PMR

GAMME LIBRA 840 Vitrage droit



SPÉCIFICITÉS

- Hauteur de chargement de 20 cm
- 2 styles de décor : droit ou standard



PRÉCONISATION

- Une gamme parfaitement adaptée aux boucheries, charcuteries et traiteurs.

“ *Ventilée avec variateur de vitesse et une profondeur d'exposition de 840 mm* ”



VITRINES CHAUDES

- **Bain-marie**, parfaite pour les plats cuisinés, la volaille rôtie...

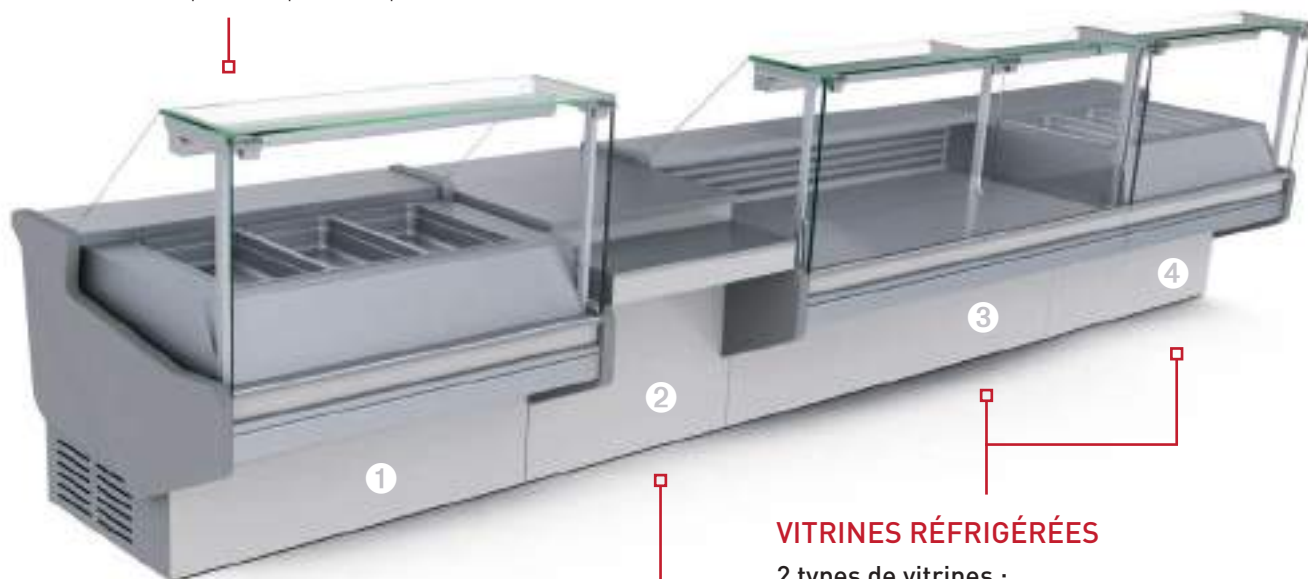

MEUBLES CAISSE

Une gamme de **meubles caisse standard et PMR, droits ou en angle** pour toutes les configurations.

VITRINES RÉFRIGÉRÉES

2 types de vitrines :

- **Vitrine service arrière**, avec ou sans réserve
- **Vitrine saladette** pour présenter l'offre traiteur

Ensemble composé de :

- ❶ Vitrine chaude bain-marie - **LBM** P279
- ❷ Meuble caisse PMR - **LIPMR** P281
- ❸ Vitrine réfrigérée sans réserve - **LRS** P275
- ❹ Vitrine réfrigérée saladette - **LSL** P279

Les décors



► Décor standard ou droit

Finition **tôle laquée RAL international**



Un choix infini de coloris
sur le nuancier RAL



► Décor standard ou droit en option

Finition **stratifié bois**



Retrouvez en détail ces nuances pages 616/617



W009

C047

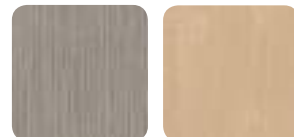

B100

E028



D018

C131



N010

O030

Stratifiés bois Polyrey® - Collection Bois Origines
Finition satiné (FA) ou mat (EXM)

De nombreuses nuances à découvrir sur leur site

Retrouvez en détail ces nuances pages 618

GAMME LIBRA 840 Vitrage droit



Caractéristiques générales

- Meubles canalisables
- Châssis en acier zingué
- Soubassement fermé (côté service)
- 1 prise 220 V pour raccordement d'accessoire (prévoir alimentation électrique)
- Avec ou sans réserve réfrigérée
- Cuve intérieure en tôle plastifiée blanche
- Isolation en polyuréthane expansé
- Cuve extérieure en tôle plastifiée blanche
- Tablette arrière en inox 300 mm
- Plateau d'exposition 840 mm, grilles d'aération et de reprise d'air en acier inox
- Structure vitrée livrée montée
- Vitrage droit relevable par pistons
- Structure vitrée autoportante
- Éclairage de l'exposition par néon en standard (éclairage LED en option)
- Décor de façade standard (en retrait du vitrage) en tôle peinte RAL ou stratifié (en option)
- Décor de façade droit (dans l'alignement du vitrage) en forex laqué RAL ou stratifié (en option)
- Pare-chocs de protection en aluminium avec liseret plastique imitation inox (sur les décors standard)
- Joes latérales en ABS gris 50 mm (pour les décors standard)
- Joes latérales en forex 30 mm (pour les décors droits)
- Porte-papier (hors angle).

→ Voir détails des options pages 282 à 283

Gamme LIBRA 840 Vitrage droit

VITRINES RÉFRIGÉRÉES

■ Vitrine réfrigérée sans réserve . LRS D

- Température de fonctionnement -1°C +5°C . Classe 3M1*
- Groupe logé ou sans groupe
- Froid ventilé avec variateur de vitesse
- Vitesse de ventilation réglable par variateur
- Gaz R134A
- Résistance anti-condensation (connectable par interrupteur on/off)
- Vitrage anti-buée
- Régulation électronique Eliwell
- Dégivrage naturel automatique
- Réévaporation automatique (par serpentin gaz chaud) en version groupe logé
- Évacuation des eaux de dégivrage de type tout à l'égout (prévoir évacuation Ø 35 mm) en version sans groupe.

* Ambiance de fonctionnement +25°C et 60% d'humidité

Décor standard



Vitrine réfrigérée sans réserve
Vitrage droit Décor standard

Décor droit



Vitrine réfrigérée sans réserve
Vitrage droit Décor droit

CARACTÉRISTIQUES

| MODÈLE | TEMP. (C°) | LONGUEUR AVEC JOUES (MM) | LONGUEUR SANS JOUE (MM) | SURFACE D'EXPO (M²) | PUISS. FRIGO À -10°C (W) | PUISS. ABSORBÉE (W) |
|---------|------------|--------------------------|-------------------------|---------------------|--------------------------|---------------------|
| LRS094D | -1°/+5°C | 1047 | 947 | 0,79 | 314 | 300 |
| LRS124D | -1°/+5°C | 1347 | 1247 | 0,85 | 402 | 335 |
| LRS144D | -1°/+5°C | 1547 | 1447 | 1,05 | 559 | 400 |
| LRS189D | -1°/+5°C | 1994 | 1894 | 1,38 | 675 | 520 |
| LRS249D | -1°/+5°C | 2594 | 2494 | 1,82 | 848 | 680 |
| LRS289D | -1°/+5°C | 2994 | 2894 | 2,11 | 930 | 720 |
| LRS344D | -1°/+5°C | 3541 | 3441 | 2,51 | 1140 | 750 |
| LRS374D | -1°/+5°C | 3841 | 3741 | 2,71 | 1210 | 820 |

TARIFS DÉCORS

| DÉCOR STANDARD | | | | DÉCOR DROIT | | | |
|----------------|--------------|-------------|-------------|-------------|--------------|-------------|--------------|
| GROUPE LOGÉ | | SANS GROUPE | | GROUPE LOGÉ | | SANS GROUPE | |
| RÉFÉRENCE | PRIX € HT | RÉFÉRENCE | PRIX € HT | RÉFÉRENCE | PRIX € HT | RÉFÉRENCE | PRIX € HT |
| LRS094DG | 5407 | LRS094D | 4897 | LRS094DDG | 7207 | LRS094DD | 6697 |
| LRS124DG | 6107 | LRS124D | 5517 | LRS124DDG | 8063 | LRS124DD | 7472 |
| LRS144DG | 6128 | LRS144D | 5538 | LRS144DDG | 8241 | LRS144DD | 7651 |
| LRS189DG | 7529 | LRS189D | 6647 | LRS189DDG | 9952 | LRS189DD | 9070 |
| LRS249DG | 8164 | LRS249D | 6879 | LRS249DDG | 10900 | LRS249DD | 9615 |
| LRS289DG | 9317 | LRS289D | 7923 | LRS289DDG | 12364 | LRS289DD | 10969 |
| LRS344DG | 9785 | LRS344D | 8385 | LRS344DDG | 13142 | LRS344DD | 11741 |
| LRS374DG | 10987 | LRS374D | 9586 | LRS374DDG | 14501 | LRS374DD | 13100 |

→ Voir détails des options pages 282 à 283

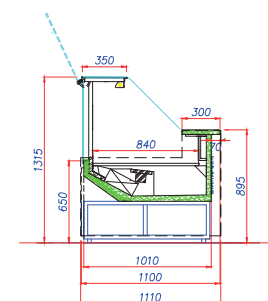
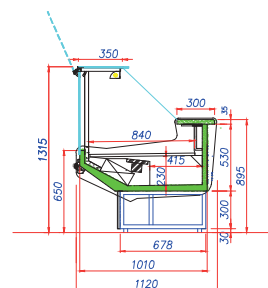

Gamme **LIBRA 840** Vitrage droit . Les vitrines réfrigérées

■ Angles réfrigérés sans réserve et sans joue Intérieurs . **LRSID** Extérieurs . **LRSED**

- Température de fonctionnement -1°C +5°C . Classe 3M1*
- Sans groupe
- Froid ventilé avec variateur de vitesse
- Vitesse de ventilation réglable par variateur
- Gaz R134A
- Résistance anti-condensation (connectable par interrupteur on/off)
- Vitrage anti-buée
- Régulation électronique Eliwell
- Dégivrage naturel automatique
- Réévaporation automatique (par serpentin gaz chaud) en version groupe logé
- Évacuation des eaux de dégivrage de type tout à l'égout (prévoir évacuation Ø 35 mm) en version sans groupe.

CARACTÉRISTIQUES

| MODÈLE | TEMP. (°C) | LONGUEUR SANS JOUE (MM) |
|----------|------------|-------------------------|
| LRSE45D | -1° / +5°C | 808 |
| LRSE90D | -1° / +5°C | 1264 |
| LRSI45D | -1° / +5°C | 1050 |
| LRSI90D | -1° / +5°C | 1358 |
| LRSDI90D | -1° / +5°C | 1300 |

TARIFS DÉCORS

| DÉCOR STANDARD | | DÉCOR DROIT | |
|----------------|-------------|-------------|-------------|
| SANS GROUPE | | SANS GROUPE | |
| RÉFÉRENCE | PRIX € HT | RÉFÉRENCE | PRIX € HT |
| LRSE45D | 5973 | LRSE45DD | 6596 |
| LRSE90D | 7022 | LRSE90DD | 8581 |
| LRSI45D | 5413 | LRSI45DD | 5723 |
| LRSI90D | 6364 | LRSI90DD | 9335 |
| LRSDI90D | 9004 | LRSDI90DD | 6674 |

Décor standard



Angle intérieur réfrigéré sans réserve
Vitrage droit Décor standard

Décor droit



Angle intérieur réfrigéré sans réserve
Vitrage droit Décor droit

Pour une réfrigération maximum, les angles sont toujours livrés accouplés avec la vitrine la plus courte, de gauche ou de droite.

■ Côté client

■ Côté service



LRSE45G

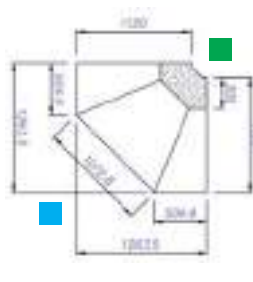

LRSE90DG



LRSI45DG

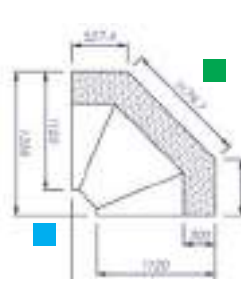

LRSI90DG

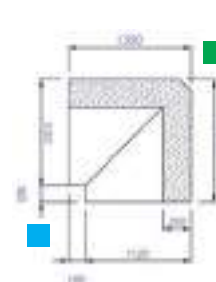

LRSDI90DG

* Ambiance de fonctionnement +25°C et 60% d'humidité

→ Voir détails des options pages 282 à 283

Gamme **LIBRA 840 Vitrage droit** . Les vitrines réfrigérées

■ Vitrine réfrigérée avec réserve . LRTD

- Température de fonctionnement -1°C +5°C . Classe 3M1*
- Groupe logé ou sans groupe
- Froid ventilé avec variateur de vitesse
- Vitesse de ventilation réglable par variateur
- Gaz R134A
- Résistance anti-condensation (connectable par interrupteur on/off)
- Vitrage anti-buée
- Régulation électronique Eliwell
- Dégivrage naturel automatique
- Révaporation automatique (par serpentin gaz chaud) en version groupe logé
- Évacuation des eaux de dégivrage de type tout à l'égout (prévoir évacuation Ø 35 mm) en version sans groupe.

* Ambiance de fonctionnement +25°C et 60% d'humidité



Décor standard

Vitrine réfrigérée avec réserve
Vitrage droit Décor standard



Décor droit

Vitrine réfrigérée avec réserve
Vitrage droit Décor droit

CARACTÉRISTIQUES

| MODÈLE | TEMP. (°C) | LONGUEUR AVEC JOUES (MM) | LONGUEUR SANS JOUE (MM) | SURFACE D'EXPO (M ²) | PUISS. FRIGO À -10°C (W) | PUISS. ABSORBÉE (W) | PORTES RÉSERVE (N) |
|---------|------------|--------------------------|-------------------------|----------------------------------|--------------------------|---------------------|--------------------|
| LRT094D | -1°/+5°C | 1047 | 947 | 0,79 | 314 | 300 | 1 |
| LRT124D | -1°/+5°C | 1347 | 1247 | 0,85 | 402 | 335 | 1 |
| LRT144D | -1°/+5°C | 1547 | 1447 | 1,05 | 559 | 400 | 1 |
| LRT189D | -1°/+5°C | 1994 | 1894 | 1,38 | 675 | 520 | 2 |
| LRT249D | -1°/+5°C | 2594 | 2494 | 1,82 | 848 | 680 | 3 |
| LRT289D | -1°/+5°C | 2994 | 2894 | 2,11 | 930 | 720 | 4 |
| LRT344D | -1°/+5°C | 3541 | 3441 | 2,51 | 1140 | 750 | 4 |
| LRT374D | -1°/+5°C | 3841 | 3741 | 2,71 | 1210 | 820 | 5 |

TARIFS DÉCORS

| DÉCOR STANDARD | | | | DÉCOR DROIT | | | |
|----------------|--------------|-------------|--------------|-------------|--------------|-------------|--------------|
| GROUPE LOGÉ | | SANS GROUPE | | GROUPE LOGÉ | | SANS GROUPE | |
| RÉFÉRENCE | PRIX € HT | RÉFÉRENCE | PRIX € HT | RÉFÉRENCE | PRIX € HT | RÉFÉRENCE | PRIX € HT |
| LRT094DG | 5985 | LRT094D | 5475 | LRT094DDG | 7785 | LRT094DD | 7276 |
| LRT124DG | 6438 | LRT124D | 5848 | LRT124DDG | 8393 | LRT124DD | 7803 |
| LRT144DG | 6459 | LRT144D | 5869 | LRT144DDG | 8572 | LRT144DD | 7985 |
| LRT189DG | 7574 | LRT189D | 6692 | LRT189DDG | 9997 | LRT189DD | 9115 |
| LRT249DG | 8790 | LRT249D | 7505 | LRT249DDG | 11526 | LRT249DD | 10241 |
| LRT289DG | 9878 | LRT289D | 8483 | LRT289DDG | 12924 | LRT289DD | 11529 |
| LRT344DG | 10423 | LRT344D | 9022 | LRT344DDG | 13779 | LRT344DD | 12379 |
| LRT374DG | 11669 | LRT374D | 10268 | LRT374DDG | 15183 | LRT374DD | 13782 |

→ Voir détails des options pages 282 à 283

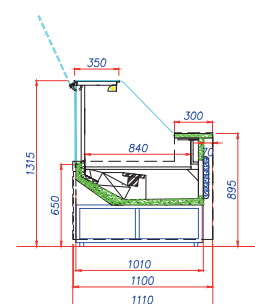
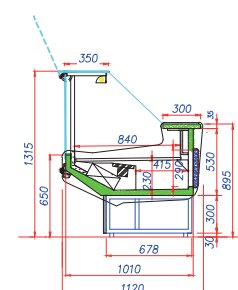

Gamme **LIBRA 840 Vitrage droit** . Les vitrines réfrigérées

■ Angle réfrigéré avec réserve et sans joue . LRTID

- Température de fonctionnement -1°C +5°C . Classe 3M1*
- Sans groupe
- Froid ventilé avec variateur de vitesse
- Vitesse de ventilation réglable par variateur
- Gaz R134A
- Résistance anti-condensation (connectable par interrupteur on/off)
- Vitrage-anti-buée
- Régulation électronique Eliwell
- Dégivrage naturel automatique
- Réévaporation automatique (par serpentin gaz chaud) en version groupe logé
- Évacuation des eaux de dégivrage de type tout à l'égout (prévoir évacuation Ø 35 mm) en version sans groupe.

Décor standard



Angle intérieur réfrigéré
Vitrage droit Décor standard

* Ambiance de fonctionnement +25°C et 60% d'humidité

Décor droit



Angle extérieur réfrigéré
Vitrage droit Décor standard

CARACTÉRISTIQUES

| MODÈLE | TEMP. (C°) | LONGUEUR SANS JOUE (MM) | PORTES RÉSERVES (N) |
|----------|------------|-------------------------|---------------------|
| LRTI90D | -1° / +5°C | 1358 | 1 |
| LRTDI90D | -1° / +5°C | 1300 | 2 |

TARIFS DÉCORS

| DÉCOR STANDARD | | DÉCOR DROIT | |
|----------------|-------------|-------------|-------------|
| SANS GROUPE | | SANS GROUPE | |
| RÉFÉRENCE | PRIX € HT | RÉFÉRENCE | PRIX € HT |
| LRTI90D | 6683 | LRTI90DD | 9633 |
| LRTDI90D | 9323 | LRTDI90DD | 6993 |

- Côté client
- Côté service

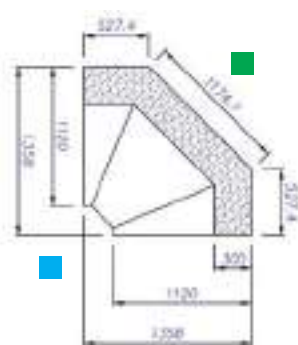

LRTI90D

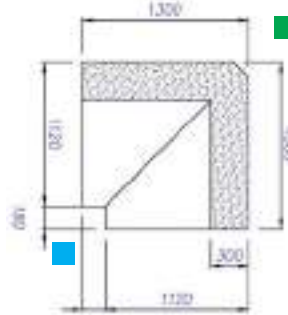

LRTDI90DG

→ Voir détails des options pages 282 à 283

Gamme **LIBRA 840 Vitrage droit** . Les vitrines traiteur■ **Vitrine réfrigérée saladette . LSL**

- Température de fonctionnement +2 à +4°C . Classe 3M2*
- Groupe logé ou sans groupe
- Gaz R134A
- Froid ventilé
- Vitesse de ventilation réglable par variateur
- Résistance anti-condensation (interrupteur on/off)
- Vitrage anti-buée
- Plateau d'exposition pour implantation bacs GN
- Bacs GN hauteur 150 mm (non fournis)
- Éclairage de l'exposition par néon en standard (éclairage LED en option)
- Régulation électronique ELIWELL
- Dégivrage naturel automatique
- Réévaporation automatique (par serpentin gaz chaud) sur version groupe logé
- Évacuation des eaux de dégivrage de type tout à l'égout pour les versions sans groupe (Ø 35 mm)

* Ambiance de fonctionnement +25°C et 60% d'humidité

■ **Vitrine chaude bain-marie . LBM**

- Temp. de fonctionnement +60° à +65°C . Classe 3S*
- Alimentation en eau Ø 32 mm
- Écoulement Ø 32 mm
- Résistance anti-condensation (interrupteur on/off)
- Vitrage anti-buée
- Éclairage de l'exposition par LEDS en standard
- Plateau d'exposition pour implantation bacs GN
- Bacs GN hauteur 150 mm (non fournis)
- Régulation électronique ELIWELL

* Ambiance de fonctionnement +25°C et 60% d'humidité



CARACTÉRISTIQUES

| MODÈLE | TEMP. (°C) | LONGUEUR AVEC JOUES (MM) | LONGUEUR SANS JOUE (MM) | CAPACITÉ BACS GN |
|--------|------------|--------------------------|-------------------------|---|
| LSL094 | +2° / +4°C | 1047 | 947 | 2 x GN1/1 + 2 x GN1/4 + 2 x GN1/3 + 2 x GN1/9 |
| LSL124 | +2° / +4°C | 1347 | 1247 | 3 x GN1/1 + 2 x GN1/4 + 3 x GN1/3 + 1 x GN1/6 |
| LSL144 | +2° / +4°C | 1547 | 1447 | 4 x GN1/1 + 4 x GN1/3 |
| LSL189 | +2° / +4°C | 1994 | 1894 | 5 x GN1/1 + 2 x GN1/4 + 5 x GN1/3 + 1 x GN1/6 |

TARIFS DÉCOR VITRINE SALADETTE

| DÉCOR STANDARD | | | | DÉCOR DROIT | | | |
|----------------|--------------|-------------|--------------|-------------|--------------|-------------|--------------|
| GROUPE LOGÉ | | SANS GROUPE | | GROUPE LOGÉ | | SANS GROUPE | |
| RÉFÉRENCE | PRIX € HT | RÉFÉRENCE | PRIX € HT | RÉFÉRENCE | PRIX € HT | RÉFÉRENCE | PRIX € HT |
| LSL094DG | 7294 | LSL094D | 6784 | LSL094DDG | 8947 | LSL094DD | 8446 |
| LSL124DG | 8466 | LSL124D | 7876 | LSL124DDG | 10253 | LSL124DD | 9672 |
| LSL144DG | 8958 | LSL144D | 8368 | LSL144DDG | 10893 | LSL144DD | 10312 |
| LSL189DG | 11303 | LSL189D | 10420 | LSL189DDG | 13504 | LSL189DD | 12636 |

CARACTÉRISTIQUES

| MODÈLE | TEMP. (°C) | LONGUEUR AVEC JOUES (MM) | LONGUEUR SANS JOUE (MM) | CAPACITÉ BACS GN |
|--------|--------------|--------------------------|-------------------------|-----------------------|
| LBM094 | +60° / +65°C | 1047 | 947 | 1 x GN1/1 + 1 x GN2/3 |
| LBM124 | +60° / +65°C | 1347 | 1247 | 2 x GN1/1 |
| LBM144 | +60° / +65°C | 1547 | 1447 | 2 x GN1/1 + 1 x GN1/2 |
| LBM189 | +60° / +65°C | 1994 | 1894 | 3 x GN1/1 + 2 x GN1/3 |

TARIFS DÉCOR VITRINE BAIN-MARIE

| DÉCOR STANDARD | | DÉCOR DROIT | |
|----------------|--------------|-------------|--------------|
| SANS GROUPE | | SANS GROUPE | |
| RÉFÉRENCE | PRIX € HT | RÉFÉRENCE | PRIX € HT |
| LBM094D | 6784 | LBM094DD | 8446 |
| LBM124D | 7876 | LBM124DD | 9672 |
| LBM144D | 8368 | LBM144DD | 10312 |
| LBM189D | 10420 | LBM189DD | 12636 |

Attention : en cas d'accouplement vitrine réfrigérée avec vitrine bain-marie, nous conseillons de prendre l'option Éclairage LEDS sur la vitrine réfrigérée.

→ Voir détails des options pages 282 à 283

Gamme **LIBRA 840** Vitrage droit

▶ LES MEUBLES CAISSE

■ Meuble caisse avec pose-sacs . **LICS**

- Pieds de nivellement
- Construction en stratifié gris
- Plan de travail en inox
- Espace de rangement ouvert (côté service)
- 1 étagère intermédiaire
- 1 tiroir de rangement.

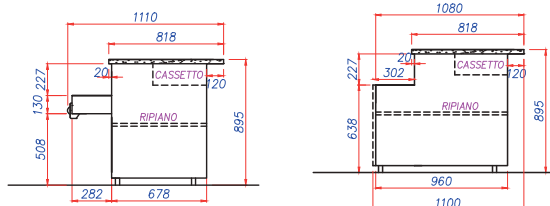

CARACTÉRISTIQUES

| RÉFÉRENCE | LONGUEUR AVEC 1 JOUE (MM) |
|-----------|---------------------------|
| LICS080 | 800 |

TARIFS DÉCORS

| DÉCOR STANDARD | | DÉCOR DROIT | |
|------------------|-------------|-------------------|-------------|
| RÉFÉRENCE | PRIX € HT | RÉFÉRENCE | PRIX € HT |
| LICS080 + 1 joue | 1401 | LICS080D + 1 joue | 1711 |

■ Meubles caisse en angle avec pose-sacs

Intérieurs . **LCSI** Extérieurs . **LCSE**

- Pieds de nivellement
- Construction en stratifié gris
- Plan de travail en inox
- Espace de rangement ouvert (côté service)
- 1 étagère intermédiaire.



CARACTÉRISTIQUES

| RÉFÉRENCE | LONGUEUR AVEC 1 JOUE (MM) |
|-----------|---------------------------|
| LICSE45 | 1149 |
| LICSE90 | 1263 |
| LICSI45 | 1256 |
| LICSI90 | 1358 |
| LICSID90 | 1300 |

TARIFS DÉCORS

| DÉCOR STANDARD | | DÉCOR DROIT | |
|----------------|-------------|-------------|-------------|
| RÉFÉRENCE | PRIX € HT | RÉFÉRENCE | PRIX € HT |
| LICSE45 | 1627 | LICSE45D | 2250 |
| LICSE90 | 5344 | LICSE90D | 6590 |
| LICSI45 | 2504 | LICSI45D | 2814 |
| LICSI90 | 5264 | LICSI90D | 5574 |
| LICSID90 | 5264 | LICSID90D | 5574 |

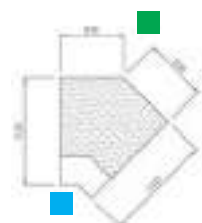

LICSI45



LICSI90

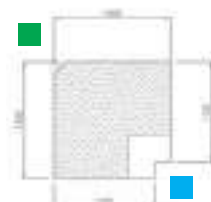

LICSID90

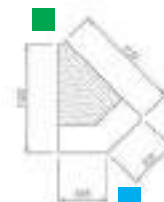

LICSE45

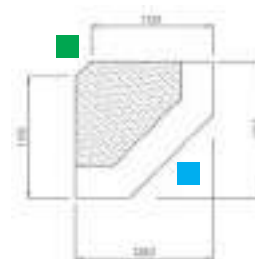

LICSE90

■ Côté client

■ Côté service

→ Voir détails des options pages 282 à 283

Gamme **LIBRA 840 Vitrage droit** . Les meubles caisse**Meuble caisse PMR . LIPMR**

- Pieds de nivellement
- Construction en stratifié gris
- Plan de travail en inox
- Espace de rangement ouvert (côté service)
- 1 étagère intermédiaire
- 1 tiroir de rangement.

**CARACTÉRISTIQUES**

| RÉFÉRENCE | LONGUEUR AVEC 1 JOUE (MM) |
|-----------|---------------------------|
| LIPMR080 | 800 |

TARIFS DÉCORS

| DÉCOR STANDARD | | DÉCOR DROIT | |
|----------------|-----------|-------------|-----------|
| RÉFÉRENCE | PRIX € HT | RÉFÉRENCE | PRIX € HT |
| LIMPR080 | 2370 | LIMPR080D | 2680 |

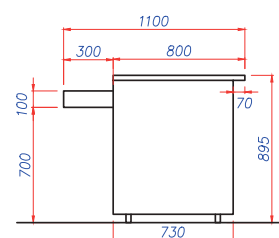
**Meuble caisse PMR en angle**
Intérieur . LIPMRI
Extérieur . LIPMRE

- Pieds de nivellement
- Construction en stratifié gris
- Plan de travail en inox
- Espace de rangement ouvert (côté service)
- 1 étagère intermédiaire.

**CARACTÉRISTIQUES**

| RÉFÉRENCE | LONGUEUR AVEC 1 JOUE (MM) |
|-----------|---------------------------|
| LIPMRI90 | 1765 |
| LIPMRE90 | 1260 |

TARIFS DÉCOR

| DÉCOR STANDARD | | DÉCOR DROIT | |
|----------------|-----------|-------------|-----------|
| RÉFÉRENCE | PRIX € HT | RÉFÉRENCE | PRIX € HT |
| LIPMRI90 | 7452 | LIPMRI90D | 7762 |
| LIPMRE90 | 6641 | LIPMRE90D | 7887 |

- Côté client
- Côté service

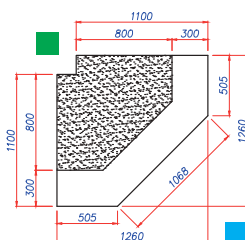

LIPMRE90

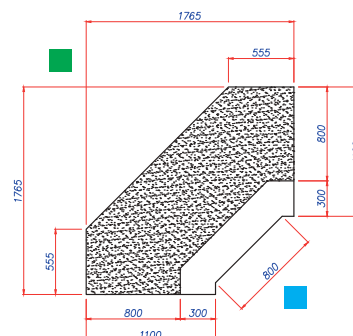

LIPMRI90

[→ Voir détails des options pages 282 à 283](#)

Gamme **LIBRA 840** Vitrage droit

► LES OPTIONS Vitrages . Exposition . Structure . Accessoires

■ Éclairage & Vitrages

| OPTIONS * | ÉCLAIRAGE LED EXPOSITION | DOUBLE ÉCLAIRAGE LED EXPOSITION | ILLUMINATION FRONTALE | VITRAGE HAUT (HAUTEUR 1380 MM) | VITRE LATÉRALE MIROIR |
|--------------|---|---------------------------------|-----------------------|--------------------------------|-----------------------|
| | PRIX € HT | PRIX € HT | PRIX € HT | PRIX € HT | PRIX € HT |
| LIBRA | Vitrines et angles réfrigérés : pages 275 à 279 | | | | |
| LIBRA947 | 255 | 515 | 139 | 152 | 176 |
| LIBRA1247 | 318 | 644 | 174 | 189 | 176 |
| LIBRA1447 | 382 | 773 | 209 | 227 | 176 |
| LIBRA1894 | 509 | 1030 | 279 | 303 | 176 |
| LIBRA2494 | 636 | 1288 | 348 | 379 | 176 |
| LIBRA2894 | 764 | 1545 | 418 | 455 | 176 |
| LIBRA3441 | 891 | 1803 | 488 | 530 | 176 |
| LIBRA3741 | 955 | 1932 | 523 | 568 | 176 |
| ANGLE EXT45 | 382 | 773 | 209 | 227 | 176 |
| ANGLE EXT90 | 382 | 773 | 209 | 227 | 176 |
| ANGLE INT45 | 509 | 1030 | 279 | 303 | 176 |
| ANGLE INT90 | 509 | 1030 | 279 | 303 | 176 |

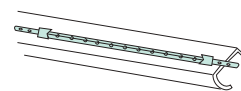

ÉCLAIRAGE LED

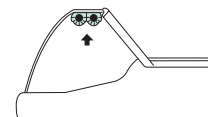

DOUBLE ÉCLAIRAGE LED

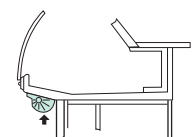

ILLUMINATION FRONTALE

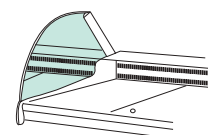

VITRE LATÉRALE MIROIR

■ Exposition (hors bain-marie et saladette)

| OPTIONS * | ÉTAGERE INTERMÉDIAIRE | ÉTAGERE INTERMÉDIAIRE + ÉCLAIRAGE LED | GRADIN DOUBLE EXPOSITION | GRADIN TRIPLE EXPOSITION | PLATEAU D'EXPOSITION LAQUÉ |
|--------------|---|---------------------------------------|--------------------------|--------------------------|----------------------------|
| | PRIX € HT | PRIX € HT | PRIX € HT | PRIX € HT | PRIX € HT |
| LIBRA | Vitrines et angles réfrigérés : pages 275 à 279 | | | | |
| LIBRA947 | 221 | 476 | 133 | 200 | 248 |
| LIBRA1247 | 277 | 595 | 167 | 250 | 311 |
| LIBRA1447 | 332 | 714 | 200 | 300 | 373 |
| LIBRA1894 | 442 | 952 | 267 | 400 | 497 |
| LIBRA2494 | 553 | 1189 | 333 | 500 | 621 |
| LIBRA2894 | 664 | 1427 | 400 | 600 | 745 |
| LIBRA3441 | 774 | 1665 | 467 | 700 | 870 |
| LIBRA3741 | 830 | 1784 | 500 | 750 | 932 |
| ANGLE EXT45 | 332 | 714 | 200 | 300 | 373 |
| ANGLE EXT90 | 332 | 714 | 200 | 300 | 373 |
| ANGLE INT45 | 442 | 952 | 267 | 400 | 497 |
| ANGLE INT90 | 442 | 952 | 267 | 400 | 497 |

L = 200

L = 440 - H = 40

H1 = 40 - H2 = 80
L1 = 270 - L2 = 270

* Prix options valable uniquement avec l'achat du produit.

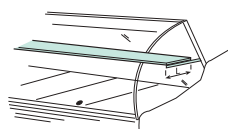

ÉTAGERE INTERMÉDIAIRE

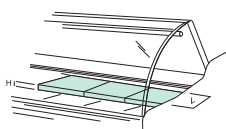

GRADIN DOUBLE EXPOSITION

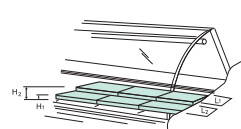

GRADIN TRIPLE EXPOSITION

Structure



| OPTIONS * | DÉCOR STRATIFIÉ POLYREY® COLLECTION BOIS ORIGINES | | TABLETTE GRANIT NOIR OU GRIS | MINORATION 1 JOUE | PAIRE DE JOUES LAQUÉES OU STRATIFIÉES | JOUE TECHNIQUE 5 MM SKINPLATE |
|--|---|-------------|---------------------------------|----------------------|---|----------------------------------|
| | DÉCOR STANDARD | DÉCOR DROIT | | | | |
| | PRIX € HT | PRIX € HT | PRIX € HT | PRIX € HT | PRIX € HT | PRIX € HT |
| LIBRA Vitrines et angles réfrigérés : pages 275 à 279 | | | | | | |
| LIBRA947 | 664 | 33 | 545 | -273 | 1742 | 391 |
| LIBRA1247 | 830 | 42 | 682 | -273 | 1742 | 391 |
| LIBRA1447 | 995 | 50 | 818 | -273 | 1742 | 391 |
| LIBRA1894 | 1327 | 67 | 1091 | -273 | 1742 | 391 |
| LIBRA2494 | 1659 | 83 | 1364 | -273 | 1742 | 391 |
| LIBRA2894 | 1991 | 100 | 1636 | -273 | 1742 | 391 |
| LIBRA3441 | 2323 | 117 | 1909 | -273 | 1742 | 391 |
| LIBRA3741 | 2489 | 125 | 2045 | -273 | 1742 | 391 |
| ANGLE EXT45 | 995 | 50 | 273 | - | - | - |
| ANGLE EXT90 | 995 | 50 | 545 | - | - | - |
| ANGLE INT45 | 1327 | 67 | 818 | - | - | - |
| ANGLE INT90 | 1327 | 67 | 1091 | - | - | - |
| LIBRA Meubles caisse : pages 280/281 | | | | | | |
| LICSE45 | 664 | 33 | 1485 | - | - | - |
| LICSE90 | 1327 | 67 | 3609 | - | - | - |
| LICSI45 | 332 | 17 | 1939 | - | - | - |
| LICSI90 | 332 | 17 | 2564 | - | - | - |
| LICSID90 | 332 | 17 | 2297 | - | - | - |
| LICS080 | 1327 | 67 | 1273 | - | - | - |
| LIPMR080 | 664 | 33 | 1273 | - | - | - |
| LIPMRI90 | 332 | 36 | 5139 | - | - | - |
| LIPMRE90 | 1327 | 39 | 4024 | - | - | - |

Accessoires

| OPTIONS * | RIDEAU DE NUIT | FERMETURE PLEXI | ÉVAPO. TRAITÉ *** | SÉPARATION MOBILE HAUTE ** | SÉPARATION MOBILE BASSE ** | KIT ROULETTES **** | PLANCHE À DÉCOUPER 40 X 35 CM | PORTE BALANCE 60 X 40 CM | PORTE COUTEAU | PRISE 220 VOLTS | PRISE RJ 45 |
|--|-------------------|--------------------|----------------------|----------------------------------|----------------------------------|--------------------------|-------------------------------------|--------------------------------|------------------|--------------------|----------------|
| | PRIX € HT | PRIX € HT | PRIX € HT | PRIX € HT | PRIX € HT | | | | | | |
| LIBRA Vitrines et angles réfrigérés : pages 275 à 279 | | | | | | | | | | | |
| LIBRA947 | 194 | 194 | 242 | 348 | 158 | 567 | 148 | 464 | 333 | 88 | 230 |
| LIBRA1247 | 242 | 242 | 303 | 348 | 158 | 567 | 148 | 464 | 333 | 88 | 230 |
| LIBRA1447 | 291 | 291 | 364 | 348 | 158 | 567 | 148 | 464 | 333 | 88 | 230 |
| LIBRA1894 | 388 | 388 | 485 | 348 | 158 | 567 | 148 | 464 | 333 | 88 | 230 |
| LIBRA2494 | 485 | 485 | 606 | 348 | 158 | 567 | 148 | 464 | 333 | 88 | 230 |
| LIBRA2894 | 582 | 582 | 727 | 348 | 158 | 567 | 148 | 464 | 333 | 88 | 230 |
| LIBRA3441 | 679 | 679 | 848 | 348 | 158 | 567 | 148 | 464 | 333 | 88 | 230 |
| LIBRA3741 | 727 | 727 | 909 | 348 | 158 | 567 | 148 | 464 | 333 | 88 | 230 |
| ANGLE EXT45 | - | 291 | 364 | 348 | 158 | 567 | 148 | 464 | 333 | 88 | 230 |
| ANGLE EXT90 | - | 291 | 364 | 348 | 158 | 567 | 148 | 464 | 333 | 88 | 230 |
| ANGLE INT45 | - | 388 | 485 | 348 | 158 | 567 | 148 | 464 | 333 | 88 | 230 |
| ANGLE INT90 | - | 388 | 485 | 348 | 158 | 567 | 148 | 464 | 333 | 88 | 230 |

H = 190

* Prix options valable uniquement avec l'achat du produit ** Hors bain-marie et saladette

*** Hors bain-marie **** Non disponible pour caisse PMR

GAMME ARIES



SPÉCIFICITÉS

- Hauteur de chargement de 20 cm
- Froid statique ventilé pour une humidité de 75% dans la vitrine



PRÉCONISATION

- Une gamme parfaitement adaptée aux boucheries, charcuteries et traiteurs.

“*Réserves indépendantes
avec leurs propres régulations*”



VITRINES RÉFRIGÉRÉES

2 types de vitrines :

- **Vitrine** avec réserve indépendante
- **Vitrine** sans réserve

MEUBLES CAISSE

Une gamme de **meubles caisse standard et PMR, droits ou en angle** pour toutes les configurations.

► Ensemble composé de :

- ① Vitrine réfrigérée avec réserve - **ARS R1G** P287-288
- ② Vitrine réfrigérée sans réserve - **ARS** P287
- ③ Vitrine réfrigérée d'angle avec réserve - **ARSE** P289
- ④ Meubles caisse - **ARCS** P290

Les décors



- Décor standard . Vitrage bombé ou vitrage droit
Finition **tôle laquée RAL international**



Un choix infini de coloris
sur le nuancier RAL



Retrouvez en détail ces nuances pages 616/617

- Décor standard en option
Finition **stratifié bois**



Stratifiés bois Polyrey® - Collection Bois Origines
Finition satiné (FA) ou mat (EXM)
De nombreuses nuances à découvrir sur leur site

Retrouvez en détail ces nuances pages 618

GAMME ARIES



Caractéristiques générales

- Meubles canalisables
- Châssis en acier zingué
- Soubassement fermé côté service
- 1 prise 220V de série pour raccordement accessoire (prévoir raccordement électrique)
- Sans réserves (réserve indépendante en option)
- Cuve intérieure en acier inox
- Isolation en polyuréthane expansé
- Cuve extérieure en acier inox
- Tablette arrière en acier inox de 350mm
- Plateau d'exposition prof. 840mm, grille d'aspiration et de reprise d'air en acier inox
- Vitrage bombé ou droit relevable par pistons
- Tablette supérieure profondeur 175mm
- Structure vitrée livrée montée
- Structure vitrée autoportante
- Éclairage de l'exposition par néon en standard (éclairage LED en option)
- Décor de façade standard en tôle peinte teinte RAL ou stratifié bois (en option)
- Décor en FOREX dans l'alignement du vitrage teinte RAL ou stratifié bois (en option)
- Pare-chocs de protection en aluminium avec liseret plastique imitation inox (sur les décors standard)
- Joes latérales en ABS gris de 50mm
- Joes latérales en FOREX de 30mm

→ Voir détails des options pages 292 à 293

Gamme **ARIES** Vitrage bombé ou droit

► VITRINES RÉFRIGÉRÉES

■ Vitrine réfrigérée sans réserve . **ARS**

- Température de fonctionnement 0 à +2°C . Classe 3M1*
- Groupe logé ou sans groupe
- Gaz R134A
- Froid statique ventilé
- Vitesse de ventilation réglable par variateur
- Résistance anti-condensation (connectable par interrupteur on/off)
- Vitrage anti-buée
- Régulation électronique ELIWELL
- Dégivrage naturel automatique
- Évacuation des eaux de dégivrage de type tout à l'égout

* Ambiance de fonctionnement +25°C et 60% d'humidité

Vitrage bombé



Vitrage droit



CARACTÉRISTIQUES

| MODÈLE | TEMP. (C°) | LONGUEUR AVEC JOUES (MM) | LONGUEUR SANS JOUE (MM) | PROFONDEUR (MM) | SURFACE D'EXPO (M²) | PUISS. FRIGO À -10°C (W) | PUISS. ABSORBÉE (W) |
|--------|------------|--------------------------|-------------------------|-----------------|---------------------|--------------------------|---------------------|
| ARS094 | 0° / +2°C | 1047 | 947 | 1280 | 0,84 | 343 | 520 |
| ARS124 | 0° / +2°C | 1347 | 1247 | 1280 | 1,11 | 418 | 540 |
| ARS144 | 0° / +2°C | 1547 | 1447 | 1280 | 1,29 | 488 | 550 |
| ARS189 | 0° / +2°C | 1994 | 1894 | 1280 | 1,7 | 651 | 660 |
| ARS249 | 0° / +2°C | 2594 | 2494 | 1280 | 2,24 | 883 | 880 |
| ARS289 | 0° / +2°C | 2994 | 2894 | 1280 | 2,6 | 1046 | 890 |
| ARS344 | 0° / +2°C | 3541 | 3441 | 1280 | 3,08 | 1267 | 940 |

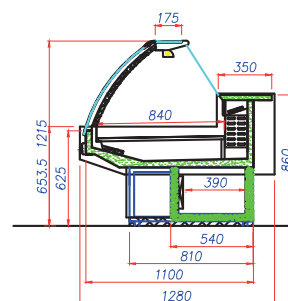

TARIFS VITRAGE

| VITRAGE BOMBÉ | | | | VITRAGE DROIT | | | |
|---------------|--------------|-------------|--------------|---------------|--------------|-------------|--------------|
| GROUPE LOGÉ | | SANS GROUPE | | GROUPE LOGÉ | | SANS GROUPE | |
| RÉFÉRENCE | PRIX € HT | RÉFÉRENCE | PRIX € HT | RÉFÉRENCE | PRIX € HT | RÉFÉRENCE | PRIX € HT |
| ARS094BG | 8500 | ARS094B | 7620 | ARS094DG | 7331 | ARS094D | 6566 |
| ARS124BG | 8965 | ARS124B | 8080 | ARS124DG | 7851 | ARS124D | 7087 |
| ARS144BG | 9751 | ARS144B | 8703 | ARS144DG | 8515 | ARS144D | 7601 |
| ARS189BG | 12181 | ARS189B | 11131 | ARS189DG | 10529 | ARS189D | 9263 |
| ARS249BG | 13336 | ARS249B | 12149 | ARS249DG | 11337 | ARS249D | 10310 |
| ARS289BG | 14350 | ARS289B | 13074 | ARS289DG | 12544 | ARS289D | 11433 |
| ARS344BG | 17077 | ARS344B | 15802 | ARS344DG | 14860 | ARS344D | 13735 |

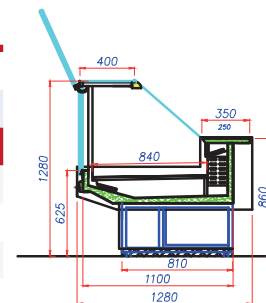

→ Voir détails des options pages 292 à 293

Gamme **ARIES**

► RÉSERVES RÉFRIGÉRÉES

■ Réserve réfrigérée

- Carrosserie intérieure en acier inox
- Isolation en polyuréthane expansé
- Carrosserie extérieure en acier inox
- Meuble spécialement étudié pour encastrement sous l'expo de votre vitrine ARA ou ARIES
- Température +4° à +6°C . Classe 3M2*
- Groupe logé ou sans groupe
- Froid statique
- Gaz R134A
- Régulation électronique ELIWELL
- Dégivrage naturel automatique
- Évacuation des eaux de dégivrage de type tout à l'égout Ø35 mm

* Ambiance de fonctionnement +25°C et 60% d'humidité



CARACTÉRISTIQUES

| MODÈLE | TEMP. (°C) | LONGUEUR AVEC GROUPE (MM) | PORTES (N) |
|--------|------------|---------------------------|------------|
| R1 | +4° / +6°C | 1105 | 1 |
| R2 | +4° / +6°C | 1630 | 2 |
| R3 | +4° / +6°C | 2155 | 3 |
| R4 | +4° / +6°C | 2680 | 4 |
| R5 | +4° / +6°C | 3205 | 5 |
| R6 | +4° / +6°C | 3730 | 6 |

TARIFS

| GROUPE LOGÉ | | SANS GROUPE | |
|-------------|-------------|-------------|-------------|
| RÉFÉRENCE | PRIX € HT | RÉFÉRENCE | PRIX € HT |
| R1G | 2442 | R1 | 1710 |
| R2G | 1814 | R2 | 2463 |
| R3G | 2496 | R3 | 3166 |
| R4G | 3160 | R4 | 3854 |
| R5G | 3925 | R5 | 4619 |
| R6G | 4429 | R6 | 5248 |

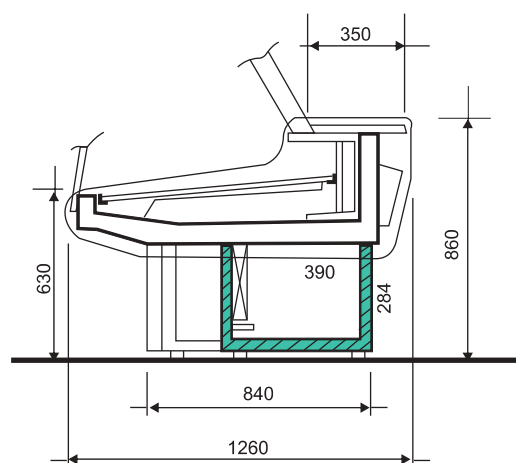

Prévoir 60 cm pour le logement du groupe frigorifique de la réserve et 60 cm pour le groupe de la vitrine

→ Voir détails des options pages 292 à 293

Gamme **ARIES** Vitrage bombé ou droit . Les vitrines réfrigérées

■ Angles réfrigérés sans réserve et sans joue Intérieurs . ARSI

- Température de fonctionnement 0 à +2°C . Classe 3M1*
- Sans groupe
- Gaz R134A
- Froid statique ventilé
- Vitesse de ventilation réglable par variateur
- Résistance anti-condensation (connectable par interrupteur on/off)
- Vitrage anti-buée
- Régulation électronique ELIWELL
- Dégivrage naturel automatique
- Évacuation des eaux de dégivrage de type tout à l'égout

* Ambiance de fonctionnement +25°C et 60% d'humidité

CARACTÉRISTIQUES

| MODÈLE | TEMP. (C°) | LONGUEUR SANS JOUE (MM) |
|---------|------------|-------------------------|
| ARSI45 | 0° / +2°C | 1188 |
| ARSI90 | 0° / +2°C | 1455 |
| ARSID90 | 0° / +2°C | 1440 |

Vitrage bombé



Vitrage droit



TARIFS

VITRAGE

| VITRAGE BOMBÉ | | VITRAGE DROIT | |
|---------------|-------------|---------------|-------------|
| SANS GROUPE | | SANS GROUPE | |
| RÉFÉRENCE | PRIX € HT | RÉFÉRENCE | PRIX € HT |
| ARSI45B | 8295 | ARSI45D | 7311 |
| ARSI90B | 8756 | ARSI90D | 7725 |
| ARSI90DB | 9199 | ARSID90D | 8029 |

■ Côté client

■ Côté service

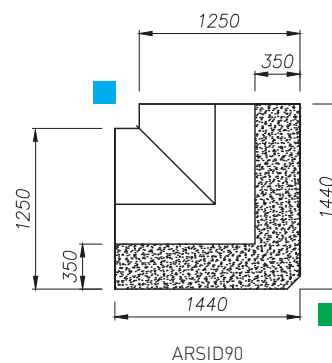
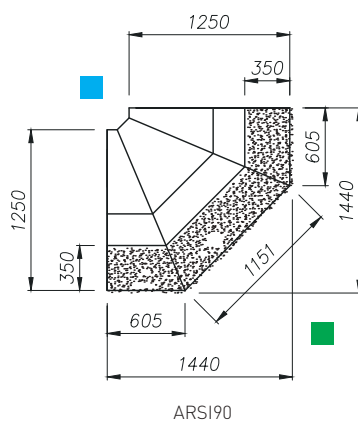
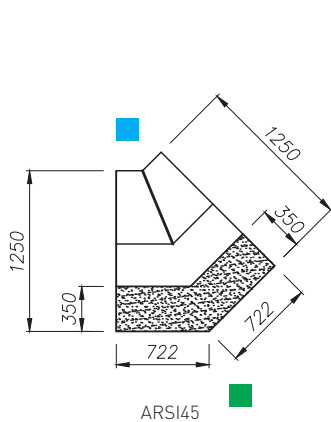

→ Voir détails des options pages 292 à 293

Gamme **ARIES**

▶ LES MEUBLES CAISSE

■ Meuble caisse avec pose-sacs . **ARCSMC**

- Pieds de nivellement
- Construction en stratifié gris
- Plan de travail en inox
- Espace de rangement ouvert (côté service)
- 1 étagère intermédiaire
- 1 tiroir de rangement.

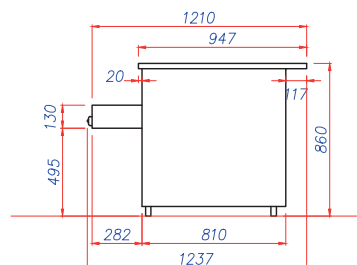

CARACTÉRISTIQUES

| RÉFÉRENCE | LONGUEUR AVEC 1 JOUE (MM) |
|-----------|---------------------------|
| ARCSMC80 | 800 |

TARIFS DÉCORS

| DÉCOR STANDARD | |
|-------------------|-------------|
| RÉFÉRENCE | PRIX € HT |
| ARCSMC80 + 1 joue | 2526 |

■ Meubles caisse en angle avec pose-sacs

Intérieurs . **ARCSI** Extérieurs . **ARCSE**

- Pieds de nivellement
- Construction en stratifié gris
- Plan de travail en inox
- Espace de rangement ouvert (côté service)
- 1 étagère intermédiaire.

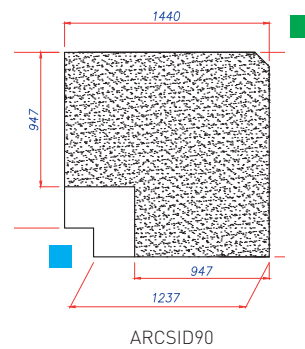

CARACTÉRISTIQUES

| RÉFÉRENCE | LONGUEUR AVEC 1 JOUE (MM) |
|-----------|---------------------------|
| ARCSE45 | 1300 |
| ARCSE90 | 1455 |
| ARCSI45 | 1455 |
| ARCSI90 | 940 |
| ARCSID90 | 1232 |

TARIFS DÉCOR

| DÉCOR STANDARD | |
|----------------|-------------|
| RÉFÉRENCE | PRIX € HT |
| ARCSE45 | 1607 |
| ARCSE90 | 5344 |
| ARCSI45 | 2504 |
| ARCSI90 | 5264 |
| ARCSID90 | 5264 |

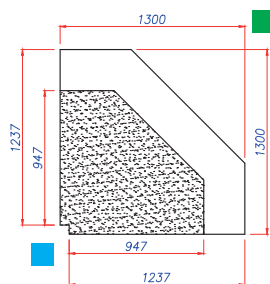

ARCSE90

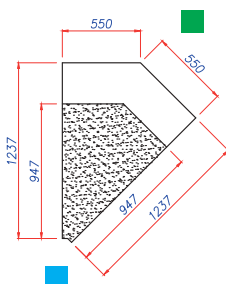

ARCSE45

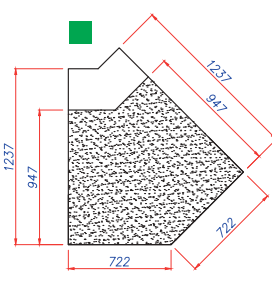

ARCSI45

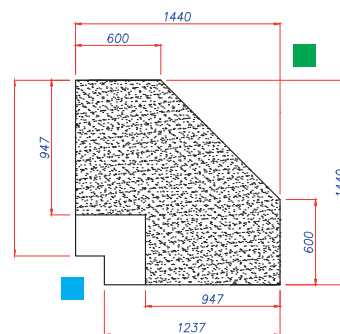

ARCSI90

■ Côté client

■ Côté service

→ Voir détails des options pages 292 à 293

Gamme **ARIES** Vitrage bombé ou droit . Les meubles caisse



■ Meuble caisse PMR . ARPMR

- Pieds de nivellement
- Construction en stratifié gris
- Plan de travail en inox
- Espace de rangement ouvert (côté service)
- 1 étagère intermédiaire
- 1 tiroir de rangement.



CARACTÉRISTIQUES

| RÉFÉRENCE | LONGUEUR AVEC 1 JOUE (MM) |
|-----------|---------------------------|
| ARPMR080 | 800 |

TARIFS DÉCORS

| DÉCOR STANDARD | |
|----------------|-----------|
| RÉFÉRENCE | PRIX € HT |
| ARPMR080 | 2370 |

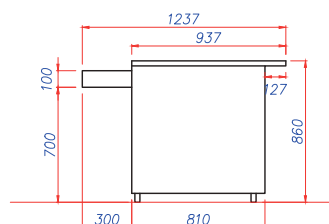

■ Meuble caisse PMR en angle Intérieur . ARPMRI Extérieur . ARPMRE

- Pieds de nivellement
- Construction en stratifié gris
- Plan de travail en inox
- Espace de rangement ouvert (côté service)
- 1 étagère intermédiaire.



CARACTÉRISTIQUES

| RÉFÉRENCE | LONGUEUR AVEC 1 JOUE (MM) |
|-----------|---------------------------|
| ARPMRI90 | 1903 |
| ARPMRE90 | 1300 |

TARIFS DÉCOR

| DÉCOR STANDARD | |
|----------------|-----------|
| RÉFÉRENCE | PRIX € HT |
| ARPMRI90 | 7452 |
| ARPMRE90 | 6641 |

■ Côté client

■ Côté service

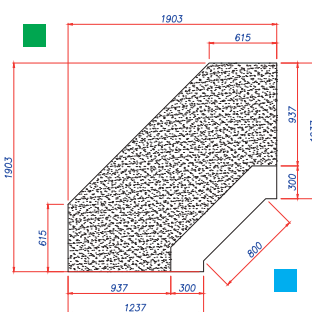

ARPMRI90

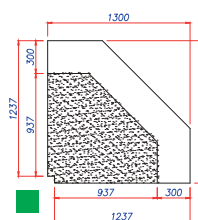

ARPMRE90

→ Voir détails des options pages 292 à 293

Gamme **ARIES** Vitrage bombé ou droit

► LES OPTIONS Vitrages . Exposition . Structure . Accessoires

■ Éclairage & Vitrages

| OPTIONS * | ÉCLAIRAGE LED EXPOSITION | DOUBLE ÉCLAIRAGE LED EXPOSITION | ILLUMINATION FRONTALE | VITRE LATÉRALE MIROIR |
|--|--------------------------|---------------------------------|-----------------------|-----------------------|
| | PRIX € HT | PRIX € HT | PRIX € HT | PRIX € HT |
| ARIES Vitrines et angles réfrigérés : pages 287 à 289 | | | | |
| 094 | 255 | 515 | 142 | 176 |
| 124 | 318 | 644 | 178 | 176 |
| 144 | 382 | 773 | 214 | 176 |
| 189 | 509 | 1030 | 285 | 176 |
| 249 | 636 | 1288 | 356 | 176 |
| 289 | 764 | 1545 | 427 | 176 |
| 344 | 891 | 1803 | 498 | 176 |
| ANGLE INT45 | 509 | 1030 | 285 | 176 |
| ANGLE INT90 | 509 | 1030 | 285 | 176 |

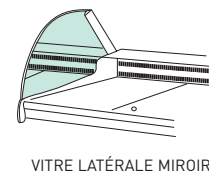
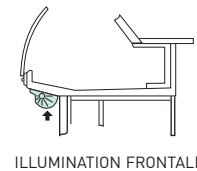
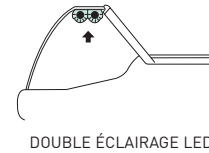
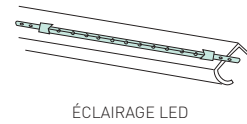

■ Exposition (hors bain-marie et saladette)

| OPTIONS * | ÉTAGERE INTERMÉDIAIRE | ÉTAGERE INTERMÉDIAIRE + ÉCLAIRAGE LED | GRADIN DOUBLE EXPOSITION INOX | GRADIN TRIPLE EXPOSITION INOX | PLATEAU D'EXPOSITION LAQUÉ |
|--|-----------------------|---------------------------------------|-------------------------------|--|----------------------------|
| | PRIX € HT | PRIX € HT | PRIX € HT | PRIX € HT | PRIX € HT |
| ARIES Vitrines et angles réfrigérés : pages 287 à 289 | | | | | |
| 094 | 221 | 476 | 133 | 200 | 248 |
| 124 | 277 | 595 | 167 | 250 | 311 |
| 144 | 332 | 714 | 200 | 300 | 373 |
| 189 | 442 | 952 | 267 | 400 | 497 |
| 249 | 553 | 1189 | 333 | 500 | 621 |
| 289 | 664 | 1427 | 400 | 600 | 745 |
| 344 | 774 | 1665 | 467 | 700 | 870 |
| ANGLE INT45 | 442 | 952 | 267 | 400 | 497 |
| ANGLE INT90 | 442 | 952 | 267 | 400 | 497 |
| | L = 200 | | L = 440 - H = 40 | H1 = 40 - H2 = 80 L1 = 270 - L2 = 270 | |

* Prix options valable uniquement avec l'achat du produit.

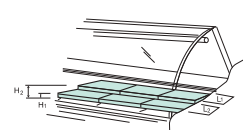
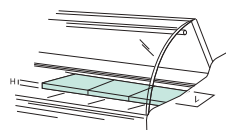
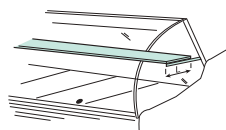

Structure



| OPTIONS * | DÉCOR STRATIFIÉ POLYREY® COLLECTION BOIS ORIGINES DÉCOR STANDARD | TABLETTE GRANIT NOIR OU GRIS | MINORATION 1 JOUE | PAIRE DE JOUES LAQUÉES OU STRATIFIÉES |
|--|---|---------------------------------|----------------------|---|
| | PRIX € HT | PRIX € HT | PRIX € HT | PRIX € HT |
| ARIES Vitrines et angles réfrigérés : pages 287 à 289 | | | | |
| 094 | 664 | 464 | -379 | 1742 |
| 124 | 830 | 580 | -379 | 1742 |
| 144 | 995 | 695 | -379 | 1742 |
| 189 | 1327 | 927 | -379 | 1742 |
| 249 | 1659 | 1159 | -379 | 1742 |
| 289 | 1991 | 1391 | -379 | 1742 |
| 344 | 2323 | 1623 | -379 | 1742 |
| ANGLE INT45 | 1327 | 695 | - | - |
| ANGLE INT90 | 1327 | 927 | - | - |
| ARIES Meubles caisse : pages 290/291 | | | | |
| ARCSE45 | 664 | 2909 | - | - |
| ARCSE90 | 1327 | 7218 | - | - |
| ARCSI45 | 332 | 2227 | - | - |
| ARCSI90 | 332 | 5127 | - | - |
| ARCSID90 | 332 | 4594 | - | - |
| ARCS080 | 1327 | 1273 | - | - |
| ARPMR080 | 664 | 1273 | - | - |
| ARPMRI90 | 332 | 5139 | - | - |
| ARPMRE90 | 1327 | 4024 | - | - |

Accessoires

| OPTIONS * | RIDEAU DE NUIT | FERMETURE PLEXI | ÉVAPO. TRAITÉ *** | SÉPARATION MOBILE HAUTE ** | SÉPARATION MOBILE BASSE ** | KIT ROULETTES **** | PLANCHE À DÉCOUPER 40 X 35 CM | PORTE BALANCE 60 X 40 CM | PORTE COUTEAU | PRISE 220 VOLTS | PRISE RJ 45 |
|--|-------------------|--------------------|----------------------|----------------------------------|----------------------------------|--------------------------|-------------------------------------|--------------------------------|------------------|--------------------|----------------|
| | PRIX € HT | PRIX € HT | PRIX € HT | PRIX € HT | PRIX € HT | PRIX € HT | PRIX € HT | PRIX € HT | PRIX € HT | PRIX € HT | PRIX € HT |
| ARIES Vitrines et angles réfrigérés : pages 287 à 289 | | | | | | | | | | | |
| 094 | 194 | 194 | 242 | 348 | 158 | 567 | 148 | 464 | 333 | 88 | 230 |
| 124 | 242 | 242 | 303 | 348 | 158 | 567 | 148 | 464 | 333 | 88 | 230 |
| 144 | 291 | 291 | 364 | 348 | 158 | 567 | 148 | 464 | 333 | 88 | 230 |
| 189 | 388 | 388 | 485 | 348 | 158 | 567 | 148 | 464 | 333 | 88 | 230 |
| 249 | 485 | 485 | 606 | 348 | 158 | 567 | 148 | 464 | 333 | 88 | 230 |
| 289 | 582 | 582 | 727 | 348 | 158 | 567 | 148 | 464 | 333 | 88 | 230 |
| 344 | 679 | 679 | 848 | 348 | 158 | 567 | 148 | 464 | 333 | 88 | 230 |
| ANGLE INT45 | - | 388 | 485 | 348 | 158 | 567 | 148 | 464 | 333 | 88 | 230 |
| ANGLE INT90 | - | 388 | 485 | 348 | 158 | 567 | 148 | 464 | 333 | 88 | 230 |

H = 190

* Prix options valable uniquement avec l'achat du produit ** Hors bain-marie et saladette

*** Hors bain-marie **** Non disponible pour caisse PMR

GAMME JAVA



SPÉCIFICITÉS

- Hauteur de chargement de 19 cm
- Froid ventilé



PRÉCONISATION

- Une gamme parfaitement adaptée aux boucheries, charcuteries et traiteurs.

“ *Vitrines réfrigérées
avec réserve de série* ”



MEUBLE CAISSE

Un meuble caisse standard sans pose-sacs

VITRINES RÉFRIGÉRÉES

2 types de vitrines :

- **Vitrine** droite avec réserve
- **Vitrine** en angle sans réserve

Ensemble composé de :

- ❶ Vitrine réfrigérée avec réserve - **JAV1000** P299
- ❷ Vitrine réfrigérée en angle sans réserve - **JAVAE90** P298
- ❸ Vitrine réfrigérée avec réserve - **JAV2500** P299
- ❹ Meuble caisse - **JAVAMC** P301

Les décors



► Décor standard

Finition **laquée RAL international**



Un choix infini de coloris
sur le nuancier RAL



Retrouvez en détail ces nuances pages 616/617

► Décor droit

Finition **laquée RAL international**



Retrouvez en détail ces nuances page 618

De nombreuses nuances à découvrir
sur le site POLYREY

Finition **Stratifié bois**



Stratifiés bois Polyrey®
Collection Bois Origines
Finition satiné (FA) ou mat (EXM)

Finition **Stratifié couleur**



Stratifiés couleurs Polyrey®
Collection Papago
Finition satiné (FA) ou mat (EXM)

Finition **personnalisable** (Brut) en option

GAMME JAVA



Caractéristiques générales

- Meubles canalisables
- Intérieur de cuve en inox
- Extérieur de cuve en acier plastifié type « skinplate » gris
- Isolation en polyuréthane expansé
- Châssis en acier laqué gris
- Pieds de nivellement
- Tablette arrière en inox 250 mm
- Plateau d'exposition en inox prof. 900 mm
- Montants et profilés en aluminium
- Éclairage LED de l'exposition
- Structure vitrée livrée non montée
- Vitrage droit trempé relevable par piston hydraulique
- Tablette supérieure en verre 450 mm
- Plexiglas anti-condensation en façade
- Joutes en MDF laqué teinte RAL à déterminer ou stratifié sur la version décor droit
- Joutes en ABS gris sur la version décor standard
- Décor standard : décor en tôle laquée (teinte RAL à déterminer)
- Soubassement en tôle laquée grise sur la version standard
- Décor droit : décor en MDF laqué (teinte RAL à déterminer), stratifié bois ou stratifié couleur

→ Voir détails des options page 301

Gamme JAVA

VITRINES RÉFRIGÉRÉES

■ Vitrine réfrigérée avec réserve . JAVA . DÉCOR STANDARD

- Froid ventilé
- Température 0 à +4°C . Classe 3M1*
- Groupe logé ou sans groupe
- Détente par détendeur pour les versions sans groupe
- Détente par capillaire pour les versions groupe logé
- Réserve réfrigérée
- Gaz R452A
- Régulation électronique
- Dégivrage naturel
- Évaporation automatique des eaux de dégivrage par résistance (sauf meubles sans groupe)
- Plexiglas anti-condensation
- Résistance anti-condensation



CARACTÉRISTIQUES

| MODÈLE | TEMPÉRATURE (°C) | LONGUEUR AVEC JOUES (MM) | LONGUEUR SANS JOUES (MM) | SURFACE D'EXPOSITION (M2) | RÉSERVE | UISS. FRIGO À -10°C (W) | UISS. ABSORBÉE (W) |
|-----------|------------------|--------------------------|--------------------------|---------------------------|---------|-------------------------|--------------------|
| JAVA 1000 | 0 / +4°C | 1060 | 1000 | 0,9 | 1 | 620 | 1062 |
| JAVA 1250 | 0 / +4°C | 1310 | 1250 | 1,125 | 1 | 620 | 1074 |
| JAVA 1500 | 0 / +4°C | 1560 | 1500 | 1,35 | 2 | 665 | 1077 |
| JAVA 2000 | 0 / +4°C | 2060 | 2000 | 1,8 | 3 | 1064 | 1560 |
| JAVA 2500 | 0 / +4°C | 2560 | 2500 | 2,25 | 3 | 1064 | 1586 |

TARIFS DÉCORS

DÉCOR STANDARD

| GROUPE LOGÉ | | SANS GROUPE | |
|-------------|-------------|-------------|-------------|
| RÉFÉRENCE | PRIX € HT | RÉFÉRENCE | PRIX € HT |
| JAV100G | 5634 | JAV100 | 5243 |
| JAV125G | 5980 | JAV125 | 5588 |
| JAV150G | 6497 | JAV150 | 6098 |
| JAV200G | 8075 | JAV200 | 7551 |
| JAV250G | 8866 | JAV250 | 8334 |

* Ambiance de fonctionnement
+25°C et 60% d'humidité

→ Voir détails des options page 301

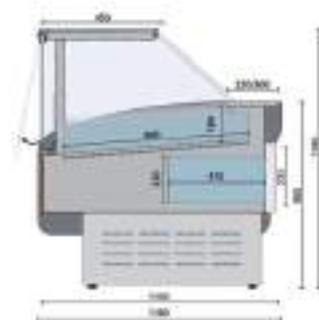

Gamme **JAVA Décor standard** . Les vitrines réfrigérées

■ Angles réfrigérés sans réserve

Extérieurs . **JAVA AE**

Intérieurs . **JAVA AI**

- Froid ventilé
- Température 0 à +4°C . Classe 3M1*
- Groupe logé ou sans groupe
- Détente par détendeur pour les versions sans groupe
- Détente par capillaire pour les versions groupe logé
- Sans réserve réfrigérée
- Gaz R452A
- Régulation électronique
- Dégivrage naturel
- Évacuation tout à l'égout des eaux de dégivrage
- Plexiglas anti-condensation
- Résistance anti-condensation



CARACTÉRISTIQUES

| MODÈLE | TEMPÉRATURE (C°) | LONGUEUR SANS JOUES (MM) | PUISS. FRIGO À -10°C (W) | PUISS. ABSORBÉE (W) |
|-----------|------------------|--------------------------|--------------------------|---------------------|
| JAVA AE45 | 0 à +4°C | 1060 | 665 | 1054 |
| JAVA AE90 | 0 à +4°C | 1310 | 1064 | 1537 |
| JAVA AI45 | 0 à +4°C | 1560 | 665 | 1018 |
| JAVA AI90 | 0 à +4°C | 2060 | 1064 | 1501 |

TARIFS FINITION

DÉCOR STANDARD

| GROUPE LOGÉ | | SANS GROUPE | |
|-------------|-------------|-------------|-------------|
| RÉFÉRENCE | PRIX € HT | RÉFÉRENCE | PRIX € HT |
| JAVAE45G | 7253 | JAVAE45 | 6716 |
| JAVAE90G | 9559 | JAVAE90 | 9012 |
| JAVAI45G | 7399 | JAVAI45 | 6831 |
| JAVAI90G | 9866 | JAVAI90 | 9452 |

* Ambiance de fonctionnement +25°C et 60% d'humidité

■ Côté client

■ Côté service

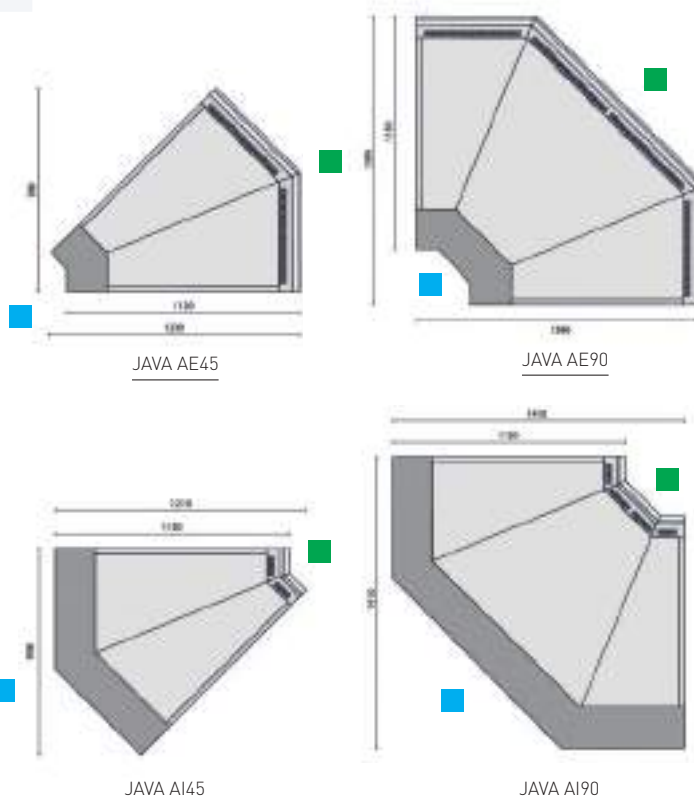

→ Voir détails des options page 301

Gamme **JAVA Décor droit** . Les vitrines réfrigérées

■ Vitrine réfrigérée avec réserve . **JAVA . DÉCOR DROIT**

- Froid ventilé
- Température 0 à +4°C . Classe 3M1*
- Groupe logé ou sans groupe
- Détente par détendeur pour les versions sans groupe
- Détente par capillaire pour les versions groupe logé
- Réserve réfrigérée
- Gaz R452A
- Régulation électronique
- Dégivrage naturel
- Évaporation automatique des eaux de dégivrage par résistance (sauf meubles sans groupe)
- Plexiglas anti-condensation
- Résistance anti-condensation



CARACTÉRISTIQUES

| MODÈLE | TEMPÉRATURE (C°) | LONGUEUR AVEC JOUES (MM) | LONGUEUR SANS JOUES (MM) | SURFACE D'EXPOSITION (M2) | RÉSERVE | PUISS. FRIGO À -10°C (W) | PUISS. ABSORBÉE (W) |
|-----------|------------------|--------------------------|--------------------------|---------------------------|---------|--------------------------|---------------------|
| JAVA 1000 | 0 / +4°C | 1060 | 1000 | 0,9 | 1 | 620 | 1062 |
| JAVA 1250 | 0 / +4°C | 1310 | 1250 | 1,125 | 1 | 620 | 1074 |
| JAVA 1500 | 0 / +4°C | 1560 | 1500 | 1,35 | 2 | 665 | 1077 |
| JAVA 2000 | 0 / +4°C | 2060 | 2000 | 1,8 | 3 | 1064 | 1560 |
| JAVA 2500 | 0 / +4°C | 2560 | 2500 | 2,25 | 3 | 1064 | 1586 |

TARIFS FINITION

DÉCOR DROIT

| GROUPE LOGÉ | | SANS GROUPE | |
|-------------|--------------|-------------|-------------|
| RÉFÉRENCE | PRIX € HT | RÉFÉRENCE | PRIX € HT |
| JAV1000DG | 6417 | JAV1000D | 6026 |
| JAV1250DG | 6825 | JAV1250D | 6432 |
| JAV1500DG | 7455 | JAV1500D | 7056 |
| JAV2000DG | 9209 | JAV2000D | 8686 |
| JAV2500DG | 10113 | JAV2500D | 9581 |

* Ambiance de fonctionnement
+25°C et 60% d'humidité

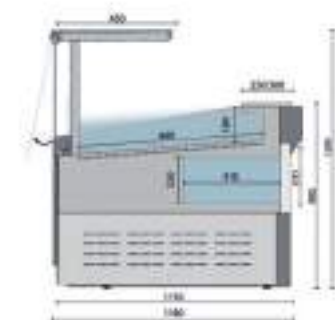

→ Voir détails des options page 301

Gamme **JAVA Décor droit** . Les vitrines réfrigérées

■ Angles réfrigérés sans réserve

Extérieurs . **JAVA AE**

Intérieurs . **JAVA AI**

- Froid ventilé
- Température 0 à +4°C . Classe 3M1*
- Groupe logé ou sans groupe
- Détente par détendeur pour les versions sans groupe
- Détente par capillaire pour les versions groupe logé
- Sans réserve réfrigérée
- Gaz R452A
- Régulation électronique
- Dégivrage naturel
- Évacuation tout à l'égout des eaux de dégivrage
- Plexiglas anti-condensation
- Résistance anti-condensation



CARACTÉRISTIQUES

| MODÈLE | TEMPÉRATURE (C°) | LONGUEUR SANS JOUES (MM) | PUISS. FRIGO À -10°C (W) | PUISS. ABSORBÉE (W) |
|-----------|------------------|--------------------------|--------------------------|---------------------|
| JAVA AE45 | 0 à +4°C | 1060 | 665 | 1054 |
| JAVA AE90 | 0 à +4°C | 1310 | 1064 | 1537 |
| JAVA AI45 | 0 à +4°C | 1560 | 665 | 1018 |
| JAVA AI90 | 0 à +4°C | 2060 | 1064 | 1501 |

TARIFS FINITION

DÉCOR DROIT

| GROUPE LOGÉ | | SANS GROUPE | |
|-------------|--------------|-------------|--------------|
| RÉFÉRENCE | PRIX € HT | RÉFÉRENCE | PRIX € HT |
| JAVAE45DG | 7985 | JAVAE45D | 7580 |
| JAVAE90DG | 10653 | JAVAE90D | 10238 |
| JAVAI45DG | 7944 | JAVAI45D | 7509 |
| JAVAI90DG | 10531 | JAVAI90D | 10249 |

* Ambiance de fonctionnement +25°C et 60% d'humidité

■ Côté client

■ Côté service

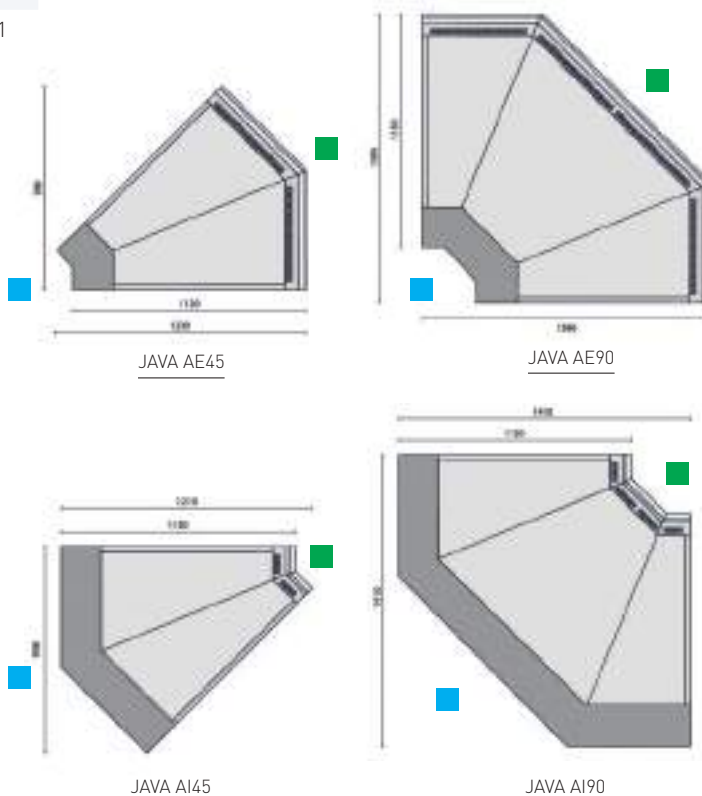

→ Voir détails des options page 301

Gamme JAVA

LES MEUBLES CAISSE

Meuble caisse sans pose-sacs . JAVA MC

- Pieds de nivellement
- Châssis en acier laqué gris
- Plan de travail en acier inox
- Espace de rangement ouvert (côté service)
- Étagère intermédiaire

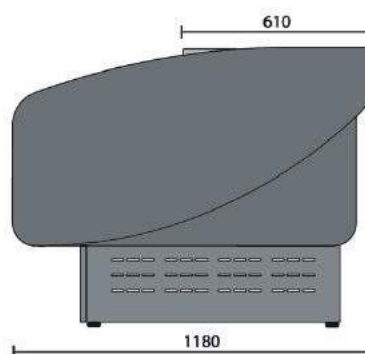
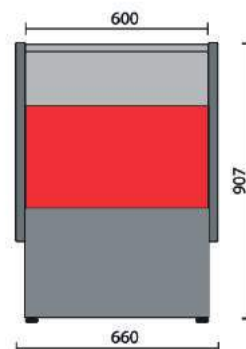

CARACTÉRISTIQUES

| RÉFÉRENCE | LONGUEUR AVEC JOUES (MM) | LONGUEUR SANS JOUES (MM) |
|-----------|--------------------------|--------------------------|
| JAVA MC | 660 | 600 |

TARIFS DÉCORS

| DÉCOR STANDARD | | DÉCOR DROIT | |
|----------------|-----------|-------------|-----------|
| RÉFÉRENCE | PRIX € HT | RÉFÉRENCE | PRIX € HT |
| JAVAMC | 1239 | JAVAMCD | 1797 |

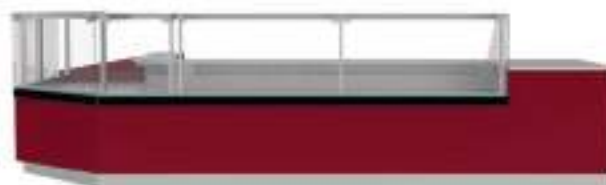
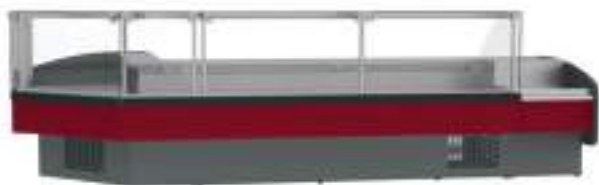

LES OPTIONS Tablette . Exposition . Structure . Accessoires

| OPTIONS * | TABLETTE GRANIT GRIS | TABLETTE GRANIT NOIR | ÉTAGÈRE | PORTES COULISSANTES | MOINS-VALUE DÉCOR BRUT POUR DÉCOR DROIT | MOINS-VALUE PAIRE DE JOUES BRUTES POUR DÉCOR DROIT | MOINS VALUE 1 JOUE POUR DÉCOR STANDARD | MOINS VALUE 1 JOUE POUR DÉCOR DROIT |
|-------------|---|----------------------|-----------|---------------------|---|--|--|-------------------------------------|
| | PRIX € HT | PRIX € HT | PRIX € HT | PRIX € HT | PRIX € HT | PRIX € HT | PRIX € HT | PRIX € HT |
| JAVA | Vitrines et angles réfrigérés : pages 297 à 300 | | | | | | | |
| JAVA 1000 | 108 | 233 | 440 | 75 | -145 | -343 | -360 | -420 |
| JAVA 1250 | 130 | 287 | 459 | 85 | -180 | -343 | -360 | -420 |
| JAVA 1500 | 155 | 346 | 487 | 101 | -215 | -343 | -360 | -420 |
| JAVA 2000 | 202 | 452 | 738 | 125 | -288 | -343 | -360 | -420 |
| JAVA 2500 | 243 | 549 | 792 | 148 | -351 | -343 | -360 | -420 |
| JAVA AE45 | 108 | 233 | 705 | 75 | -163 | -343 | -360 | -420 |
| JAVA AE90 | 212 | 464 | 839 | 148 | -325 | -343 | -360 | -420 |
| JAVA AI45 | 316 | 697 | 705 | 219 | -39 | -343 | -360 | -420 |
| JAVA AI90 | 629 | 1392 | 839 | 436 | -74 | -343 | -360 | -420 |

KIT RÉÉVAPORATION POUR MODÈLES SANS GROUPE **268 €**

VITRE DE SÉPARATION FIXE **271 €**

VITRE DE SÉPARATION FIXE POUR MODÈLES AVEC ÉTAGÈRE **273 €**

* Prix options valable uniquement avec l'achat du produit.

GAMME SÉRIE M1000

**SPÉCIFICITÉS**

- Hauteur de chargement de 20 cm
- Vitrage bas rabattable

**PRÉCONISATION**

- Une gamme parfaitement adaptée aux commerces de proximité.

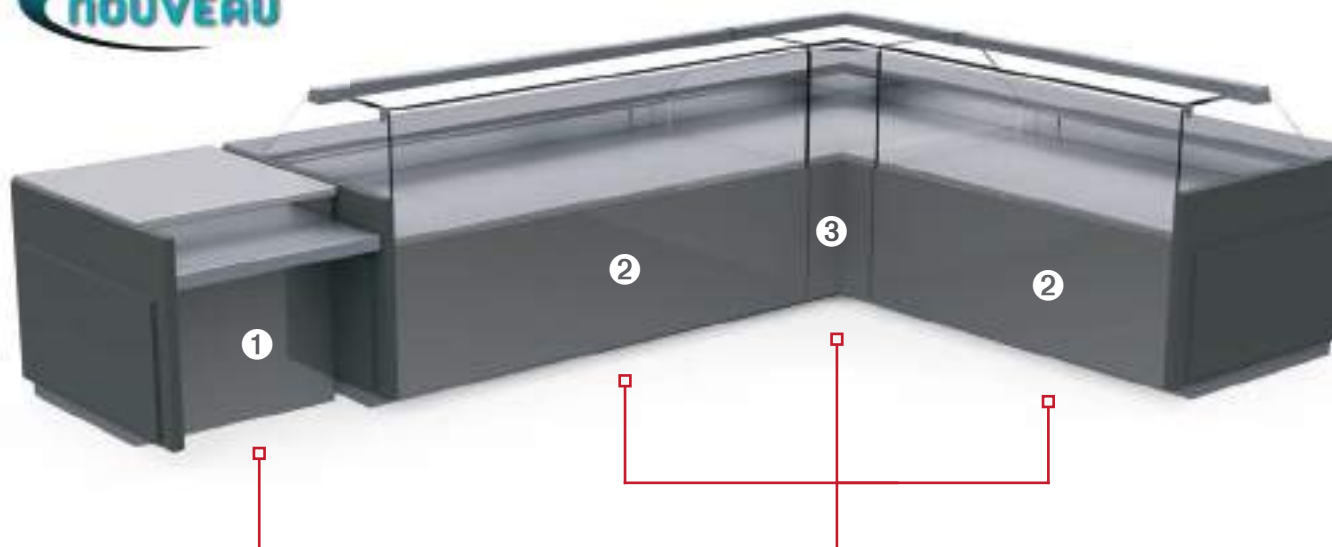

“ Une exposition maxi
pour un budget mini ”

**MEUBLES CAISSE**

Une gamme de **meubles caisse standard et PMR, droits ou en angle** pour toutes les configurations.

VITRINES RÉFRIGÉRÉES

2 types de vitrines :

- **Vitrine service arrière** sans réserve
- **Vitrine service arrière** en angle

Ensemble composé de :

- ❶ Meuble caisse PMR - **MCSPMR** P306
- ❷ Vitrine réfrigérée droite - **M100** P305
- ❸ Vitrine réfrigérée d'angle - **M100I** P305

Les décors



- Finition **laqué blanc** en standard



- Sur demande **10 teintes RAL international**



GAMME SÉRIE M1000



Hauteur de chargement de 20 cm

Caractéristiques générales

- Vitrine canalisable
- Châssis en acier laqué
- Cuve en acier zingué plastifié
- Sans réserve réfrigérée
- Tablette arrière prof. 280 mm revêtement plastifié
- Plateau d'exposition prof. 900 mm en acier inox
- Vitrage droit rabattable (livré non monté)
- Vitesse de ventilation réglable par variateur
- Éclairage de l'exposition par néon
- Joes en ABS gris
- Décor tôle peinte blanche facilement interchangeable
- Soubassement fermé côté service

→ Voir détails des options page 307

Gamme SÉRIE M1000

VITRINES RÉFRIGÉRÉES

■ Vitrine réfrigérée sans réserve . MRS . MRSE . MRSI

- Température 0°C à +2°C . Classe 3M1*
- Groupe logé
- Gaz R452A
- Froid ventilé
- Régulation électronique
- Dégivrage automatique
- Réévaporation automatique des eaux de condensats
- Alimentation 230/1/T

* Ambiance de fonctionnement
+25°C et 60% d'humidité



CARACTÉRISTIQUES

| MODÈLE | TEMP. (C°) | DIMENSIONS (MM) | SURFACE D'EXPO (M²) | PUISS. FRIGO À -10°C (W) | PUISS. ABSORBÉE (W) |
|--------|------------|--------------------|---------------------|--------------------------|---------------------|
| M100 | +0° à +2°C | 1040 x 1140 x 1126 | 0,86 | 430 | 360 |
| M125 | +0° à +2°C | 1330 x 1140 x 1126 | 1,12 | 538 | 711 |
| M150 | +0° à +2°C | 1520 x 1140 x 1126 | 1,3 | 645 | 784 |
| M187 | +0° à +2°C | 1955 x 1140 x 1126 | 1,7 | 806 | 810 |
| M200 | +0° à +2°C | 2000 x 1140 x 1126 | 1,73 | 860 | 826 |
| M250 | +0° à +2°C | 2480 x 1140 x 1126 | 2,16 | 1075 | 931 |
| M300 | +0° à +2°C | 2960 x 1140 x 1126 | 2,6 | 1290 | 1290 |
| M375 | +0° à +2°C | 3830 x 1140 x 1126 | 3,38 | 1613 | 1600 |

CARACTÉRISTIQUES

| MODÈLE | TEMP. (C°) | DIMENSIONS (MM) | SURFACE D'EXPO (M²) | PUISS. FRIGO À -10°C (W) | PUISS. ABSORBÉE (W) |
|--------|------------|--------------------|---------------------|--------------------------|---------------------|
| MRSE90 | +3° à +5°C | 1435 x 1140 x 1126 | 1,71 | 430 | NC |
| MRSI90 | +3° à +5°C | 1445 x 1140 x 1126 | 1,43 | 570 | NC |

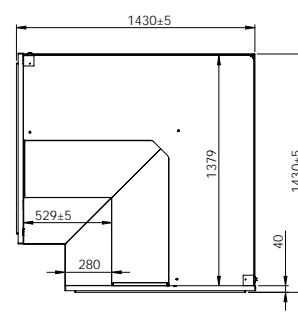
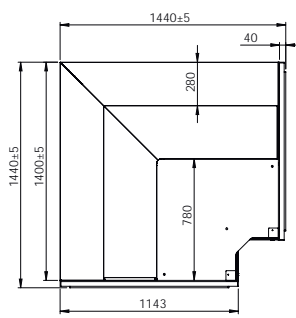
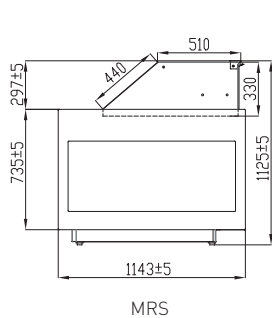

→ Voir détails des options page 307

TARIFS FINITION

VITRAGE BAS

| GROUPE LOGÉ | | SANS GROUPE | |
|-------------|--------------|-------------|-------------|
| RÉFÉRENCE | PRIX € HT | RÉFÉRENCE | PRIX € HT |
| M100G | 3671 | M100 | 3462 |
| M125G | 4472 | M125 | 4263 |
| M150G | 4602 | M150 | 4367 |
| M187G | 5685 | M187 | 5424 |
| M200G | 5685 | M200 | 5424 |
| M250G | 7275 | M250 | 6884 |
| M300G | 8619 | M300 | 8163 |
| M375G | 10002 | M375 | 9480 |

TARIFS FINITION

VITRAGE BAS

| GROUPE LOGÉ | | SANS GROUPE | |
|-------------|-------------|-------------|-------------|
| RÉFÉRENCE | PRIX € HT | RÉFÉRENCE | PRIX € HT |
| MRSE90G | 6786 | MRSE90 | 6395 |
| MRSI90G | 6525 | MRSI90 | 6134 |

Gamme **SÉRIE M1000**

▶ LES MEUBLES CAISSE



■ Meuble caisse avec pose-sacs . **MCS**

- Châssis en acier laqué
- Plan de travail en revêtement stratifié
- Espace de rangement ouvert côté service
- Joutes en ABS grise
- Décor tôle peinte blanche facilement interchangeable.

■ Meuble caisse PMR . **MCSPMR**



- Châssis en acier laqué
- Plan de travail en revêtement stratifié
- Espace de rangement ouvert côté service
- Meuble adapté aux normes PMR
- Joutes en ABS grise
- Décor tôle peinte blanche facilement interchangeable

Pour les tarifs, merci de consulter le bureau d'études

→ Voir détails des options page 307

Gamme SÉRIE M1000

► LES OPTIONS Vitrages . Exposition . Structure . Accessoires

| OPTIONS * | GRUPE TROPICALISÉ | ÉCLAIRAGE LED BLANC | ÉCLAIRAGE LED ROSE | SÉPARATION MOBILE | PLANCHE À DÉCOUPER 50 X 40 CM | KIT ROULETTES | PORTE COUTEAU | FERMETURE ARRIÈRE | ÉTAGÈRE INTERMÉDIAIRE |
|--------------|--|---------------------|--------------------|-------------------|-------------------------------|---------------|---------------|-------------------|-----------------------|
| | PRIX € HT | PRIX € HT | PRIX € HT | PRIX € HT | PRIX € HT | PRIX € HT | PRIX € HT | PRIX € HT | PRIX € HT |
| M1000 | Vitrines et angles réfrigérés : page 305 | | | | | | | | |
| M100 | 110 | 161 | 174 | 149 | 133 | 450 | 200 | 206 | 317 |
| M125 | 134 | 161 | 174 | 149 | 133 | 450 | 200 | 206 | 317 |
| M150 | 138 | 169 | 183 | 149 | 133 | 450 | 200 | 310 | 347 |
| M187 | 171 | 169 | 183 | 149 | 133 | 450 | 200 | 310 | 347 |
| M200 | 171 | 275 | 301 | 149 | 133 | 450 | 200 | 411 | 430 |
| M250 | 218 | 293 | 318 | 149 | 133 | 450 | 200 | 515 | 503 |
| M300 | 259 | 310 | 335 | 149 | 133 | 450 | 200 | 617 | 527 |
| M375 | 300 | 423 | 462 | 149 | 133 | 450 | 200 | 773 | 639 |
| MRSI90 | - | - | - | - | - | 450 | 200 | - | 653 |
| MRSE90 | - | - | - | - | - | 450 | 200 | - | 653 |

H = 190

* Prix options valable uniquement avec l'achat du produit



GAMME LIBRA 910 Vitrage bombé



SPÉCIFICITÉS

- Hauteur de chargement de 20 cm
- 2 styles de décor : droit ou standard



PRÉCONISATION

- Une gamme parfaitement adaptée aux boucheries, charcuteries et traiteurs.

“ *Ventilée avec variateur de vitesse et une profondeur d'exposition de 910 mm* ”



VITRINES CHAUDES

- **Bain-marie**, parfaite pour les plats cuisinés, la volaille rôtie...

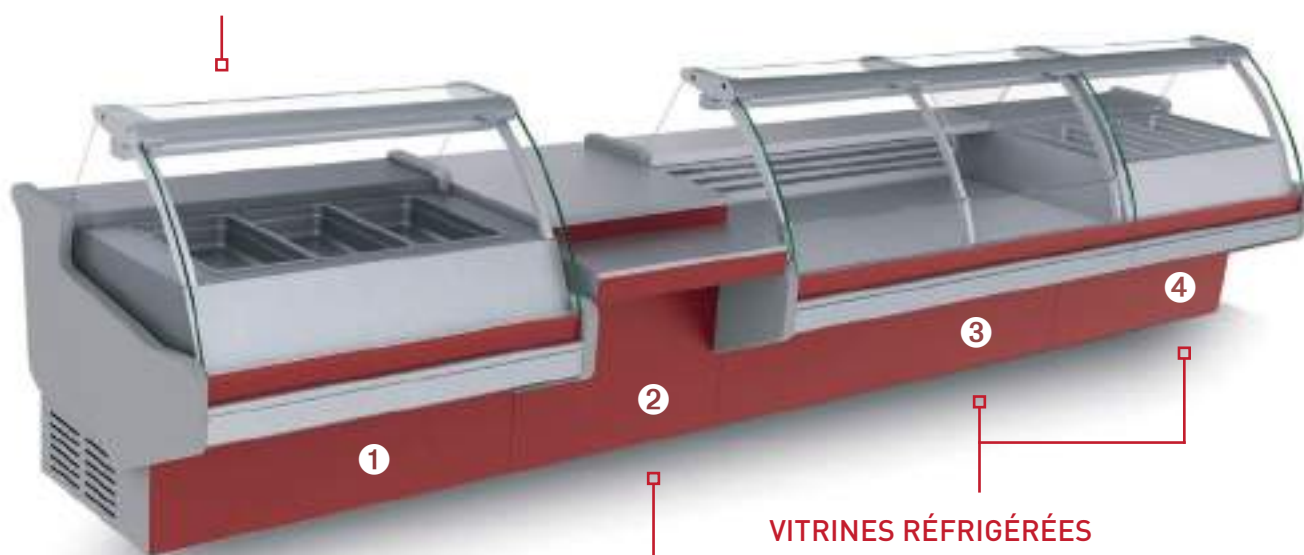

MEUBLES CAISSE

Une gamme de **meubles caisse standard et PMR, droits ou en angle** pour toutes les configurations.

VITRINES RÉFRIGÉRÉES

3 types de vitrines :

- **Vitrine service arrière**, avec ou sans réserve
- **Vitrine saladette** pour présenter l'offre traiteur

Ensemble composé de :

- ❶ Vitrine chaude bain-marie - **L9BM** P315
- ❷ Meuble caisse PMR - **LI9PMR** P317
- ❸ Vitrine réfrigérée sans réserve - **L9RS** P311
- ❹ Vitrine réfrigérée saladette - **L9SL** P315

Les décors



► Décor standard ou droit

Finition **tôle laquée RAL international**



Un choix infini de coloris
sur le nuancier RAL



Retrouvez en détail ces nuances pages 616/617

► Option

Finition **stratifié bois**



Stratifiés bois Polyrey® - Collection Bois Origines
Finition satiné (FA) ou mat (EXM)

De nombreuses nuances à découvrir sur leur site

Retrouvez en détail ces nuances pages 618

GAMME LIBRA 910 Vitrage bombé



Caractéristiques générales

- Meubles canalissables
- Châssis en acier zingué
- Soubassement fermé (côté service)
- 1 prise 220 V pour raccordement d'accessoire (prévoir alimentation électrique)
- Avec ou sans réserve réfrigérée
- Cuve intérieure en tôle plastifiée blanche
- Isolation en polyuréthane expansé
- Cuve extérieure en tôle plastifiée blanche
- Tablette arrière en inox 300 mm
- Plateau d'exposition 910 mm, grilles d'aspiration et de reprise d'air, en acier inox
- Structure vitrée livrée montée
- Vitrage bombé relevable par pistons
- Structure vitrée autoportante
- Tablette supérieure en verre 175 mm
- Éclairage de l'exposition par néon en standard
- Décor de façade standard (en retrait du vitrage) en tôle peinte RAL ou stratifié (en option)
- Décor de façade droit (dans l'alignement du vitrage) en forex laqué RAL ou stratifié (en option)
- Pare-chocs de protection en aluminium avec liseret plastique imitation inox (sur les décors standard)
- Joues latérales en ABS gris 50 mm (pour les décors standard)
- Joues latérales en forex 30 mm (pour les décors droits)
- Porte-papier (hors angle).

Gamme LIBRA 910 Vitrage bombé

VITRINES RÉFRIGÉRÉES

■ Vitrine réfrigérée sans réserve . L9RS

- Température de fonctionnement -1°C +5°C . Classe 3M1*
- Groupe logé ou sans groupe
- Froid ventilé avec variateur de vitesse
- Vitesse de ventilation réglable par variateur
- Gaz R134A
- Résistance anti-condensation (connectable par interrupteur on/off)
- Vitrage anti-buée
- Régulation électronique Eliwell
- Dégivrage naturel automatique
- Réévaporation automatique (par serpentin gaz chaud) en version groupe logé
- Évacuation des eaux de dégivrage de type tout à l'égout (prévoir évacuation Ø 35 mm) en version sans groupe.

* Ambiance de fonctionnement
+25°C et 60% d'humidité

Décor standard



Vitrine réfrigérée sans réserve
Vitrage bombé Décor standard

Décor droit



Vitrine réfrigérée sans réserve
Vitrage bombé Décor droit stratifié

CARACTÉRISTIQUES

| MODÈLE | TEMP. (°C) | LONGUEUR AVEC JOUES (MM) | LONGUEUR SANS JOUE (MM) | PROFONDEUR (MM) | SURFACE D'EXPO (M²) | PUISS. FRIGO À -10°C (W) | PUISS. ABSORBÉE (W) |
|----------|------------|--------------------------|-------------------------|-----------------|---------------------|--------------------------|---------------------|
| L9RS094B | -1°/+5°C | 1047 | 947 | 1210 | 0,85 | 314 | 300 |
| L9RS144B | -1°/+5°C | 1547 | 1447 | 1210 | 1,3 | 559 | 400 |
| L9RS189B | -1°/+5°C | 1994 | 1894 | 1210 | 1,7 | 675 | 520 |
| L9RS249B | -1°/+5°C | 2594 | 2494 | 1210 | 2,24 | 848 | 680 |
| L9RS289B | -1°/+5°C | 2994 | 2894 | 1210 | 2,6 | 930 | 720 |
| L9RS344B | -1°/+5°C | 3541 | 3441 | 1210 | 3,09 | 1140 | 750 |
| L9RS374B | -1°/+5°C | 3841 | 3741 | 1210 | 3,36 | 1210 | 820 |

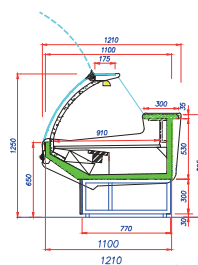

TARIFS DÉCOR

| DÉCOR STANDARD | | | | DÉCOR DROIT | | | |
|----------------|--------------|-------------|--------------|-------------|--------------|-------------|--------------|
| GROUPE LOGÉ | | SANS GROUPE | | GROUPE LOGÉ | | SANS GROUPE | |
| RÉFÉRENCE | PRIX € HT | RÉFÉRENCE | PRIX € HT | RÉFÉRENCE | PRIX € HT | RÉFÉRENCE | PRIX € HT |
| L9RS094BG | 5982 | L9RS094B | 5472 | L9RS094BDG | 7782 | L9RS094BD | 7273 |
| L9RS144BG | 6852 | L9RS144B | 6241 | L9RS144BDG | 8966 | L9RS144BD | 8355 |
| L9RS189BG | 8516 | L9RS189B | 7633 | L9RS189BDG | 10939 | L9RS189BD | 10057 |
| L9RS249BG | 9756 | L9RS249B | 8471 | L9RS249BDG | 12492 | L9RS249BD | 11207 |
| L9RS289BG | 10987 | L9RS289B | 9592 | L9RS289BDG | 14033 | L9RS289BD | 12638 |
| L9RS344BG | 12036 | L9RS344B | 10635 | L9RS344BDG | 15392 | L9RS344BD | 13991 |
| L9RS374BG | 13896 | L9RS374B | 12495 | L9RS374BDG | 17410 | L9RS374BD | 16009 |

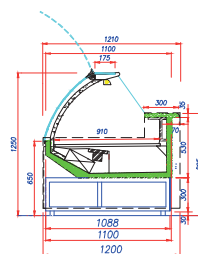

→ Voir détails des options pages 318 à 319

Gamme **LIBRA 910** Vitrage bombé Les vitrines réfrigérées

■ Angles réfrigérés sans réserve et sans joue

Intérieurs . **L9RSI**

Extérieurs . **L9RSE**

- Température de fonctionnement -1°C +5°C . Classe 3M1*
- Groupe logé ou sans groupe
- Froid ventilé avec variateur de vitesse
- Vitesse de ventilation réglable par variateur
- Gaz R134A
- Résistance anti-condensation (connectable par interrupteur on/off)
- Vitrage anti-buée
- Régulation électronique Eliwell
- Dégivrage naturel automatique
- Réévaporation automatique (par serpentin gaz chaud) en version groupe logé
- Évacuation des eaux de dégivrage de type tout à l'égout (prévoir évacuation Ø 35 mm) en version sans groupe.



Décor standard

Angle réfrigéré sans réserve
Vitrage bombé Décor standard



Décor droit

Angle réfrigéré sans réserve
Vitrage bombé Décor droit stratifié

CARACTÉRISTIQUES

| MODÈLE | TEMP. (°C) | LONGUEUR SANS JOUE (MM) |
|------------|------------|-------------------------|
| L9RSE45BG | -1° / +5°C | 865 |
| L9RSE90BG | -1° / +5°C | 1344 |
| L9RSI45BG | -1° / +5°C | 1115 |
| L9RSI90BG | -1° / +5°C | 1455 |
| L9RSDI90BG | -1° / +5°C | 1397 |

Pour une réfrigération maximum, les angles sont toujours livrés accouplés avec la vitrine la plus courte, de gauche ou de droite.

* Ambiance de fonctionnement +25°C et 60% d'humidité

TARIFS DÉCOR

| DÉCOR STANDARD | | DÉCOR DROIT | |
|----------------|-----------|-------------|-----------|
| SANS GROUPE | | SANS GROUPE | |
| RÉFÉRENCE | PRIX € HT | RÉFÉRENCE | PRIX € HT |
| L9RSE45B | 5973 | L9RSE45BD | 6596 |
| L9RSE90B | 7022 | L9RSE90BD | 8268 |
| L9RSI45B | 5413 | L9RSI45BD | 5723 |
| L9RSI90B | 9004 | L9RSI90BD | 9314 |
| L9RSDI90B | 6364 | L9RSDI90BD | 6674 |

■ Côté client

■ Côté service

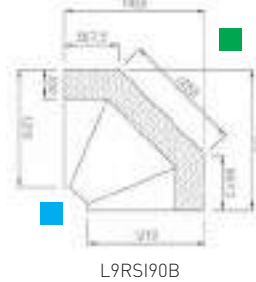
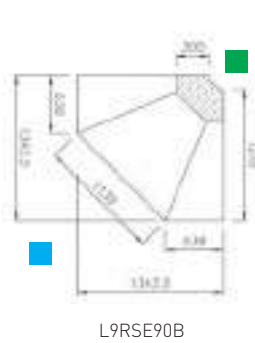

→ Voir détails des options pages 318 à 319

Gamme **LIBRA 910** Les vitrines réfrigérées . Vitrage bombé■ **Vitrine réfrigérée avec réserve . L9RT**

- Température de fonctionnement -1°C +5°C . Classe 3M1*
- Groupe logé ou sans groupe
- Froid ventilé avec variateur de vitesse
- Vitesse de ventilation réglable par variateur
- Gaz R134A
- Résistance anti-condensation (connectable par interrupteur on/off)
- Vitrage anti-buée
- Régulation électronique Eliwell
- Dégivrage naturel automatique
- Réévaporation automatique (par serpentin gaz chaud) en version groupe logé
- Évacuation des eaux de dégivrage de type tout à l'égout (prévoir évacuation Ø 35 mm) en version sans groupe.

* Ambiance de fonctionnement
+25°C et 60% d'humidité

Décor standard

Vitrine réfrigérée avec réserve
Vitrage bombé Décor standard

Décor droit

Vitrine réfrigérée avec réserve
Vitrage bombé Décor droit stratifié

CARACTÉRISTIQUES

| MODÈLE | TEMP. (°C) | LONGUEUR AVEC JOUES (MM) | LONGUEUR SANS JOUE (MM) | PROFONDEUR (MM) | SURFACE D'EXPO (M²) | UISS. FRIGO À -10°C (W) | UISS. ABSORBÉE (W) | PORTES RÉSERVE (NB) |
|----------|------------|--------------------------|-------------------------|-----------------|---------------------|-------------------------|--------------------|---------------------|
| L9RT094B | -1°/+5°C | 1047 | 947 | 1210 | 0,85 | 314 | 300 | 1 |
| L9RT144B | -1°/+5°C | 1547 | 1447 | 1210 | 1,3 | 559 | 400 | 1 |
| L9RT189B | -1°/+5°C | 1994 | 1894 | 1210 | 1,7 | 675 | 520 | 2 |
| L9RT249B | -1°/+5°C | 2594 | 2494 | 1210 | 2,24 | 848 | 680 | 3 |
| L9RT289B | -1°/+5°C | 2994 | 2894 | 1210 | 2,6 | 930 | 720 | 4 |
| L9RT344B | -1°/+5°C | 3541 | 3441 | 1210 | 3,09 | 1140 | 750 | 4 |
| L9RT374B | -1°/+5°C | 3841 | 3741 | 1210 | 3,36 | 1210 | 820 | 5 |

TARIFS DÉCOR

| DÉCOR STANDARD | | | | DÉCOR DROIT | | | |
|----------------|--------------|-------------|--------------|-------------|--------------|-------------|--------------|
| GROUPE LOGÉ | | SANS GROUPE | | GROUPE LOGÉ | | SANS GROUPE | |
| RÉFÉRENCE | PRIX € HT | RÉFÉRENCE | PRIX € HT | RÉFÉRENCE | PRIX € HT | RÉFÉRENCE | PRIX € HT |
| L9RT094BG | 6167 | L9RT094B | 5627 | L9RT094BDG | 7967 | L9RT094BD | 7428 |
| L9RT144BG | 7019 | L9RT144B | 6408 | L9RT144BDG | 9133 | L9RT144BD | 8522 |
| L9RT189BG | 9311 | L9RT189B | 8429 | L9RT189BDG | 11735 | L9RT189BD | 10852 |
| L9RT249BG | 10244 | L9RT249B | 8960 | L9RT249BDG | 12981 | L9RT249BD | 11696 |
| L9RT289BG | 11651 | L9RT289B | 10256 | L9RT289BDG | 14697 | L9RT289BD | 13303 |
| L9RT344BG | 12697 | L9RT344B | 11297 | L9RT344BDG | 16054 | L9RT344BD | 14653 |
| L9RT374BG | 14650 | L9RT374B | 13249 | L9RT374BDG | 18164 | L9RT374BD | 16763 |

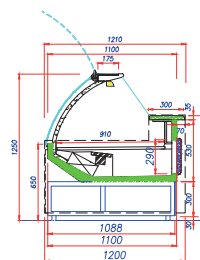
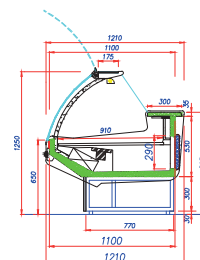

→ Voir détails des options pages 318 à 319

Gamme **LIBRA 910** Vitrage bombé Les vitrines réfrigérées

■ Angle réfrigéré avec réserve sans joue . **L9RTI**

- Température de fonctionnement -1°C +5°C . Classe 3M1*
- Sans groupe
- Froid ventilé avec variateur de vitesse
- Vitesse de ventilation réglable par variateur
- Gaz R134A
- Résistance anti-condensation (connectable par interrupteur on/off)
- Vitrage anti-buée
- Régulation électronique Eliwell
- Dégivrage naturel automatique
- Réévaporation automatique (par serpentin gaz chaud) en version groupe logé
- Évacuation des eaux de dégivrage de type tout à l'égout (prévoir évacuation Ø 35 mm) en version sans groupe.

* Ambiance de fonctionnement
+25°C et 60% d'humidité

Décor standard



Angle réfrigéré avec réserve
Vitrage bombé Décor standard

Décor droit



Angle réfrigéré avec réserve
Vitrage bombé Décor droit

CARACTÉRISTIQUES

| MODÈLE | TEMP. (°C) | LONGUEUR SANS JOUE (MM) | PORTES RÉSERVE (N) |
|------------|------------|-------------------------|--------------------|
| L9RTI90BG | -1° / +5°C | 1455 | 1 |
| L9RTDI90BG | -1° / +5°C | 1397 | 2 |

TARIFS DÉCOR

| DÉCOR STANDARD | | DÉCOR DROIT | |
|----------------|-------------|-------------|-------------|
| SANS GROUPE | | SANS GROUPE | |
| RÉFÉRENCE | PRIX € HT | RÉFÉRENCE | PRIX € HT |
| L9RTI90B | 9323 | L9RTI90BD | 9633 |
| L9RTDI90B | 6683 | L9RTDI90BD | 6993 |

Pour une réfrigération maximum, les angles sont toujours livrés accouplés avec la vitrine la plus courte, de gauche ou de droite

■ Côté client ■ Côté service

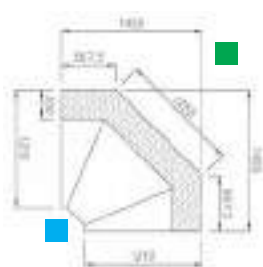

L9RTI90BG

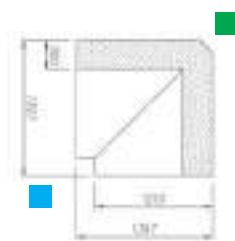

L9RTDI90BG

→ Voir détails des options pages 318 à 319

Gamme **LIBRA 910 Vitrage bombé** . Les vitrines traiteur■ **Vitrine réfrigérée saladette . L9SL**

- Température de fonctionnement +2 à +4°C . Classe 3M2*
- Groupe logé ou sans groupe
- Gaz R134A
- Froid ventilé
- Vitesse de ventilation réglable par variateur
- Résistance anti-condensation (interrupteur on/off)
- Vitrage anti-buée
- Plateau d'exposition pour implantation bacs GN
- Bacs GN hauteur 150 mm (non fournis)
- Éclairage de l'exposition par néon en standard (éclairage LED en option)
- Régulation électronique ELIWELL
- Dégivrage naturel automatique
- Réévaporation automatique (par serpentin gaz chaud) sur version groupe logé
- Évacuation des eaux de dégivrage de type tout à l'égout pour les versions sans groupe (Ø 35 mm)

* Ambiance de fonctionnement +25°C et 60% d'humidité

■ **Vitrine chaude bain-marie . L9BM**

- Temp. de fonctionnement +60° à +65°C . Classe 3S*
- Alimentation en eau Ø 32 mm
- Écoulement Ø 32 mm
- Résistance anti-condensation (interrupteur on/off)
- Vitrage anti-buée
- Éclairage de l'exposition par LED en standard
- Plateau d'exposition pour implantation bacs GN
- Bacs GN hauteur 150 mm (non fournis)
- Régulation électronique ELIWELL

* Ambiance de fonctionnement +25°C et 60% d'humidité



CARACTÉRISTIQUES

| MODÈLE | TEMP. (°C) | LONGUEUR AVEC JOUES (MM) | LONGUEUR SANS JOUE (MM) | CAPACITÉ BACS GN |
|---------|------------|--------------------------|-------------------------|-----------------------------------|
| L9SL094 | +2° / +4°C | 1047 | 947 | 2 x GN1/1 + 2 x GN1/3 + 2 x GN1/4 |
| L9SL144 | +2° / +4°C | 1547 | 1447 | 4 x GN1/1 + 4 x GN1/3 |
| L9SL189 | +2° / +4°C | 1994 | 1894 | 5 x GN1/1 + 5 x GN1/3 + 3 x GN1/4 |

TARIFS DÉCOR VITRINE SALADETTE

| DÉCOR STANDARD | | | | DÉCOR DROIT | | | |
|----------------|--------------|-------------|--------------|-------------|--------------|-------------|-------------|
| GROUPE LOGÉ | | SANS GROUPE | | GROUPE LOGÉ | | SANS GROUPE | |
| RÉFÉRENCE | PRIX € HT | RÉFÉRENCE | PRIX € HT | RÉFÉRENCE | PRIX € HT | RÉFÉRENCE | PRIX € HT |
| L9SL094BG | 7869 | L9SL094B | 7359 | L9SL094BDG | 7657 | L9SL094BD | 7155 |
| L9SL144BG | 9683 | L9SL144B | 9072 | L9SL144BDG | 8821 | L9SL144BD | 8220 |
| L9SL189BG | 12289 | L9SL189B | 11407 | L9SL189BDG | 10762 | L9SL189BD | 9894 |

CARACTÉRISTIQUES

| MODÈLE | TEMP. (°C) | LONGUEUR AVEC JOUES (MM) | LONGUEUR SANS JOUE (MM) | CAPACITÉ BACS GN |
|--------|--------------|--------------------------|-------------------------|-----------------------|
| LBM094 | +60° / +65°C | 1047 | 947 | 1 x GN1/1 + 1 x GN2/3 |
| LBM144 | +60° / +65°C | 1547 | 1447 | 2 x GN1/1 + 2 x GN1/2 |
| LBM189 | +60° / +65°C | 1994 | 1894 | 3 x GN1/1 + 2 x GN1/3 |

TARIFS DÉCOR VITRINE BAIN-MARIE

| DÉCOR STANDARD | | DÉCOR DROIT | |
|----------------|--------------|-------------|-------------|
| SANS GROUPE | | SANS GROUPE | |
| RÉFÉRENCE | PRIX € HT | RÉFÉRENCE | PRIX € HT |
| L9BM094B | 7359 | L9BM094BD | 7155 |
| L9BM144B | 9072 | L9BM144BD | 8220 |
| L9BM189B | 11407 | L9BM189BD | 9894 |

Attention : en cas d'accouplement vitrine réfrigérée avec vitrine bain-marie, nous conseillons de prendre l'option Éclairage LED sur la vitrine réfrigérée.

→ Voir détails des options pages 318 à 319

Gamme **LIBRA 910** Vitrage bombé

▶ LES MEUBLES CAISSE

■ Meuble caisse avec pose-sacs . **LI9CS**

- Pieds de nivellement
- Construction en stratifié gris
- Plan de travail en inox
- Espace de rangement ouvert (côté service)
- 1 étagère intermédiaire
- 1 tiroir de rangement.

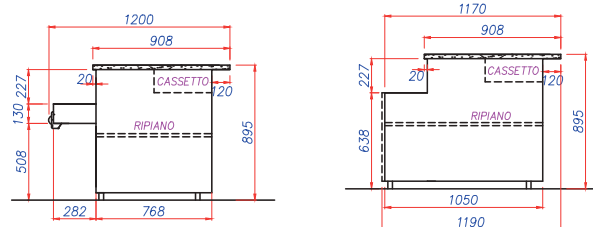
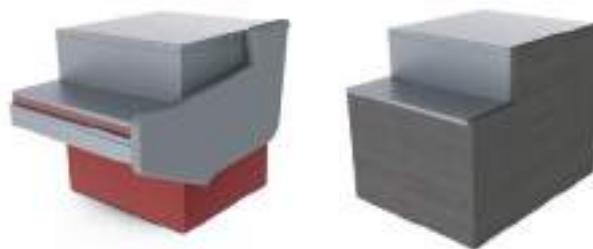

CARACTÉRISTIQUES

| RÉFÉRENCE | LONGUEUR AVEC 1 JOUE (MM) |
|-----------|---------------------------|
| LI9CS080 | 800 |

TARIFS DÉCOR

| DÉCOR STANDARD | | DÉCOR DROIT | |
|-------------------|-------------|---------------------|-------------|
| RÉFÉRENCE | PRIX € HT | RÉFÉRENCE | PRIX € HT |
| LI9CS080 + 1 joue | 1401 | LI9CS080DD + 1 joue | 1711 |

■ Meubles caisse en angle avec pose-sacs

Intérieurs . **LI9CSI**

Extérieurs . **LI9CSE**

- Pieds de nivellement
- Construction en stratifié gris
- Plan de travail en inox
- Espace de rangement ouvert (côté service)
- 1 étagère intermédiaire.

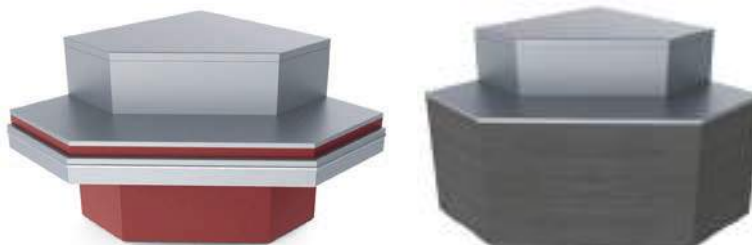

CARACTÉRISTIQUES

| RÉFÉRENCE | LONGUEUR AVEC 1 JOUE (MM) |
|-----------|---------------------------|
| LI9CSE45 | 940 |
| LI9CSE90 | 1263 |
| LI9CSI45 | 1256 |
| LI9CSI90 | 1358 |
| LI9CSID90 | 1300 |

TARIFS DÉCOR

| DÉCOR STANDARD | | DÉCOR DROIT | |
|----------------|-------------|-------------|-------------|
| RÉFÉRENCE | PRIX € HT | RÉFÉRENCE | PRIX € HT |
| LI9CSE45 | 1627 | LI9CSE45D | 2250 |
| LI9CSE90 | 5344 | LI9CSE90D | 6590 |
| LI9CSI45 | 2504 | LI9CSI45D | 2814 |
| LI9CSI90 | 5264 | LI9CSI90D | 5574 |
| LI9CSID90 | 5264 | LI9CSID90D | 5574 |

 Côté client

 Côté service

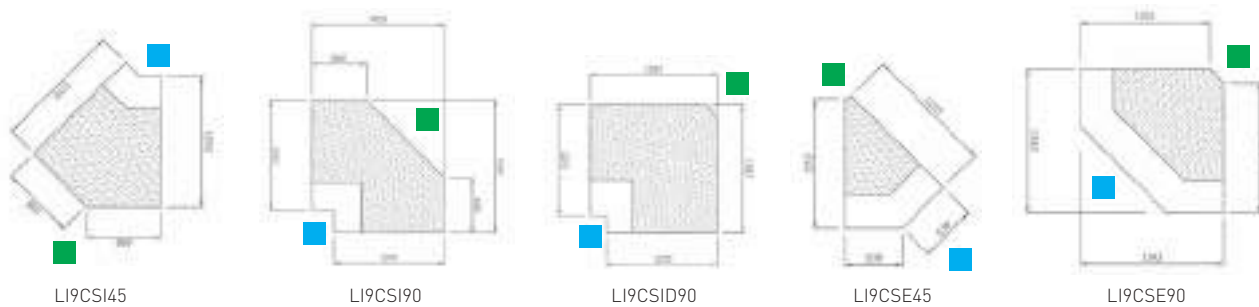

LI9CSI45

LI9CSI90

LI9CSID90

LI9CSE45

LI9CSE90

→ Voir détails des options pages 318 à 319

Gamme **LIBRA 910** Vitrage bombé . Les meubles caisse

■ Meuble caisse PMR . LI9PMR

- Pieds de nivellement
- Construction en stratifié gris
- Plan de travail en inox
- Espace de rangement ouvert (côté service)
- 1 étagère intermédiaire
- 1 tiroir de rangement.



CARACTÉRISTIQUES

| RÉFÉRENCE | LONGUEUR (MM) |
|-----------|---------------|
| LI9PMR080 | 800 |

TARIFS DÉCOR

| DÉCOR STANDARD | | DÉCOR DROIT | |
|----------------|-----------|-------------|-----------|
| RÉFÉRENCE | PRIX € HT | RÉFÉRENCE | PRIX € HT |
| LI9PMR080 | 2370 | LI9PMR080D | 2680 |

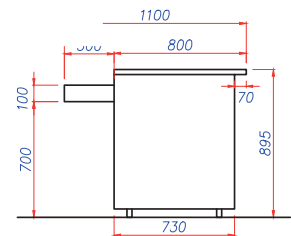

■ Meuble caisse PMR en angle Intérieur . LIPMRI Extérieur . LIPMRE

- Pieds de nivellement
- Construction en stratifié gris
- Plan de travail en inox
- Espace de rangement ouvert (côté service)
- 1 étagère intermédiaire.



CARACTÉRISTIQUES

| RÉFÉRENCE | LONGUEUR AVEC 1 JOUE (MM) |
|-----------|---------------------------|
| LI9PMRI90 | 1855 |
| LI9PMRE90 | 1260 |

TARIFS DÉCOR

| DÉCOR STANDARD | | DÉCOR DROIT | |
|----------------|-----------|-------------|-----------|
| RÉFÉRENCE | PRIX € HT | RÉFÉRENCE | PRIX € HT |
| LI9PMRI90 | 7452 | LI9PMRI90D | 7762 |
| LI9PMRE90 | 6641 | LI9PMRE90D | 787 |

- Côté client
- Côté service

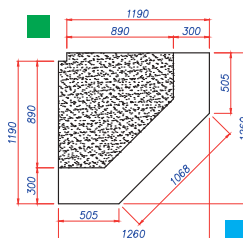

LI9PMRE90

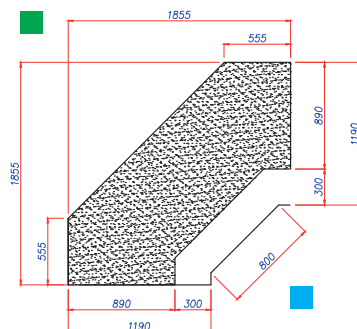

LI9PMRI90

→ Voir détails des options pages 318 à 319

Gamme **LIBRA 910** Vitrage bombé

► LES OPTIONS Vitrages . Exposition . Structure . Accessoires

■ Éclairage & Vitrages

| OPTIONS * | ÉCLAIRAGE LED EXPOSITION | DOUBLE ÉCLAIRAGE LED EXPOSITION | ILLUMINATION FRONTALE | VITRAGE HAUT (HAUTEUR 1380 MM) | VITRE LATÉRALE MIROIR |
|--------------|---|---------------------------------|-----------------------|--------------------------------|-----------------------|
| | PRIX € HT | PRIX € HT | PRIX € HT | PRIX € HT | PRIX € HT |
| LIBRA | Vitrines et angles réfrigérés : pages 311 à 315 | | | | |
| LIBRA947 | 255 | 515 | 139 | 152 | 176 |
| LIBRA1247 | 318 | 644 | 174 | 189 | 176 |
| LIBRA1447 | 382 | 773 | 209 | 227 | 176 |
| LIBRA1894 | 509 | 1030 | 279 | 303 | 176 |
| LIBRA2494 | 636 | 1288 | 348 | 379 | 176 |
| LIBRA2894 | 764 | 1545 | 418 | 455 | 176 |
| LIBRA3441 | 891 | 1803 | 488 | 530 | 176 |
| LIBRA3741 | 955 | 1932 | 523 | 568 | 176 |
| ANGLE EXT45 | 382 | 773 | 209 | 227 | 176 |
| ANGLE EXT90 | 382 | 773 | 209 | 227 | 176 |
| ANGLE INT45 | 509 | 1030 | 279 | 303 | 176 |
| ANGLE INT90 | 509 | 1030 | 279 | 303 | 176 |

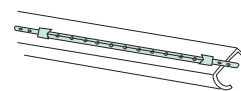

ÉCLAIRAGE LED

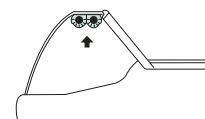

DOUBLE ÉCLAIRAGE LED

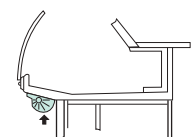

ILLUMINATION FRONTALE

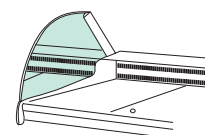

VITRE LATÉRALE MIROIR

■ Exposition (hors bain-marie et saladette)

| OPTIONS * | ÉTAGÈRE INTERMÉDIAIRE | ÉTAGÈRE INTERMÉDIAIRE + ÉCLAIRAGE LED | GRADIN DOUBLE EXPOSITION | GRADIN TRIPLE EXPOSITION | PLATEAU D'EXPOSITION LAQUÉ |
|--------------|---|---------------------------------------|--------------------------|--------------------------|----------------------------|
| | PRIX € HT | PRIX € HT | PRIX € HT | PRIX € HT | PRIX € HT |
| LIBRA | Vitrines et angles réfrigérés : pages 311 à 315 | | | | |
| LIBRA947 | 221 | 476 | 133 | 200 | 248 |
| LIBRA1247 | 277 | 595 | 167 | 250 | 311 |
| LIBRA1447 | 332 | 714 | 200 | 300 | 373 |
| LIBRA1894 | 442 | 952 | 267 | 400 | 497 |
| LIBRA2494 | 553 | 1189 | 333 | 500 | 621 |
| LIBRA2894 | 664 | 1427 | 400 | 600 | 745 |
| LIBRA3441 | 774 | 1665 | 467 | 700 | 870 |
| LIBRA3741 | 830 | 1784 | 500 | 750 | 932 |
| ANGLE EXT45 | 332 | 714 | 200 | 300 | 373 |
| ANGLE EXT90 | 332 | 714 | 200 | 300 | 373 |
| ANGLE INT45 | 442 | 952 | 267 | 400 | 497 |
| ANGLE INT90 | 442 | 952 | 267 | 400 | 497 |

L = 200

L = 440 - H = 40

H1 = 40 - H2 = 80
L1 = 270 - L2 = 270

* Prix options valable uniquement avec l'achat du produit.

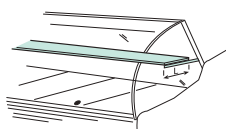

ÉTAGÈRE INTERMÉDIAIRE

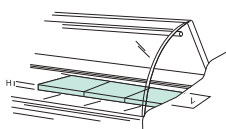

GRADIN DOUBLE EXPOSITION

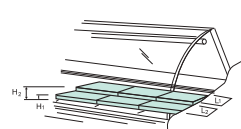

GRADIN TRIPLE EXPOSITION

Structure



| OPTIONS * | DÉCOR STRATIFIÉ POLYREY® COLLECTION BOIS ORIGINES | | TABLETTE GRANIT NOIR OU GRIS | MINORATION 1 JOUE | PAIRE DE JOUES LAQUÉES OU STRATIFIÉES | JOUE TECHNIQUE 5 MM SKINPLATE |
|--|---|-------------|---------------------------------|----------------------|---|----------------------------------|
| | DÉCOR STANDARD | DÉCOR DROIT | | | | |
| | PRIX € HT | PRIX € HT | PRIX € HT | PRIX € HT | PRIX € HT | PRIX € HT |
| LIBRA Vitrines et angles réfrigérés : pages 311 à 315 | | | | | | |
| LIBRA947 | 664 | 33 | 545 | -273 | 1742 | 391 |
| LIBRA1247 | 830 | 42 | 682 | -273 | 1742 | 391 |
| LIBRA1447 | 995 | 50 | 818 | -273 | 1742 | 391 |
| LIBRA1894 | 1327 | 67 | 1091 | -273 | 1742 | 391 |
| LIBRA2494 | 1659 | 83 | 1364 | -273 | 1742 | 391 |
| LIBRA2894 | 1991 | 100 | 1636 | -273 | 1742 | 391 |
| LIBRA3441 | 2323 | 117 | 1909 | -273 | 1742 | 391 |
| LIBRA3741 | 2489 | 125 | 2045 | -273 | 1742 | 391 |
| ANGLE EXT45 | 995 | 50 | 273 | - | - | - |
| ANGLE EXT90 | 995 | 50 | 545 | - | - | - |
| ANGLE INT45 | 1327 | 67 | 818 | - | - | - |
| ANGLE INT90 | 1327 | 67 | 1091 | - | - | - |
| LIBRA Meubles caisse : pages 316/317 | | | | | | |
| LICSE45 | 664 | 33 | 1485 | - | - | - |
| LICSE90 | 1327 | 67 | 3609 | - | - | - |
| LICSI45 | 332 | 17 | 1939 | - | - | - |
| LICSI90 | 332 | 17 | 2564 | - | - | - |
| LICSID90 | 332 | 17 | 2297 | - | - | - |
| LICS080 | 1327 | 67 | 1273 | - | - | - |
| LIPMR080 | 664 | 33 | 1273 | - | - | - |
| LIPMRI90 | 332 | 36 | 5139 | - | - | - |
| LIPMRE90 | 1327 | 39 | 4024 | - | - | - |

Accessoires

| OPTIONS * | RIDEAU DE NUIT | FERMETURE PLEXI | ÉVAPO. TRAITÉ *** | SÉPARATION MOBILE HAUTE ** | SÉPARATION MOBILE BASSE ** | KIT ROULETTES **** | PLANCHE À DÉCOUPER 40 X 35 CM | PORTE BALANCE 60 X 40 CM | PORTE COUTEAU | PRISE 220 VOLTS | PRISE RJ 45 |
|--|-------------------|--------------------|----------------------|----------------------------------|----------------------------------|--------------------------|-------------------------------------|--------------------------------|------------------|--------------------|----------------|
| | PRIX € HT | PRIX € HT | PRIX € HT | PRIX € HT | PRIX € HT | | | | | | |
| LIBRA Vitrines et angles réfrigérés : pages 311 à 315 | | | | | | | | | | | |
| LIBRA947 | 194 | 194 | 242 | 348 | 158 | 567 | 148 | 464 | 333 | 88 | 230 |
| LIBRA1247 | 242 | 242 | 303 | 348 | 158 | 567 | 148 | 464 | 333 | 88 | 230 |
| LIBRA1447 | 291 | 291 | 364 | 348 | 158 | 567 | 148 | 464 | 333 | 88 | 230 |
| LIBRA1894 | 388 | 388 | 485 | 348 | 158 | 567 | 148 | 464 | 333 | 88 | 230 |
| LIBRA2494 | 485 | 485 | 606 | 348 | 158 | 567 | 148 | 464 | 333 | 88 | 230 |
| LIBRA2894 | 582 | 582 | 727 | 348 | 158 | 567 | 148 | 464 | 333 | 88 | 230 |
| LIBRA3441 | 679 | 679 | 848 | 348 | 158 | 567 | 148 | 464 | 333 | 88 | 230 |
| LIBRA3741 | 727 | 727 | 909 | 348 | 158 | 567 | 148 | 464 | 333 | 88 | 230 |
| ANGLE EXT45 | - | 291 | 364 | 348 | 158 | 567 | 148 | 464 | 333 | 88 | 230 |
| ANGLE EXT90 | - | 291 | 364 | 348 | 158 | 567 | 148 | 464 | 333 | 88 | 230 |
| ANGLE INT45 | - | 388 | 485 | 348 | 158 | 567 | 148 | 464 | 333 | 88 | 230 |
| ANGLE INT90 | - | 388 | 485 | 348 | 158 | 567 | 148 | 464 | 333 | 88 | 230 |

H = 190

* Prix options valable uniquement avec l'achat du produit ** Hors bain-marie et saladette

*** Hors bain-marie **** Non disponible pour caisse PMR

GAMME LIBRA 910 Vitrage droit



SPÉCIFICITÉS

- Hauteur de chargement de 20 cm
- 2 styles de décor : droit ou standard



PRÉCONISATION

- Une gamme parfaitement adaptée aux boucheries, charcuteries et traiteurs.

“ *Ventilée avec variateur de vitesse et une profondeur d'exposition de 910 mm* ”



VITRINES CHAUDES

- **Bain-marie**, parfaite pour les plats cuisinés, la volaille rôtie...

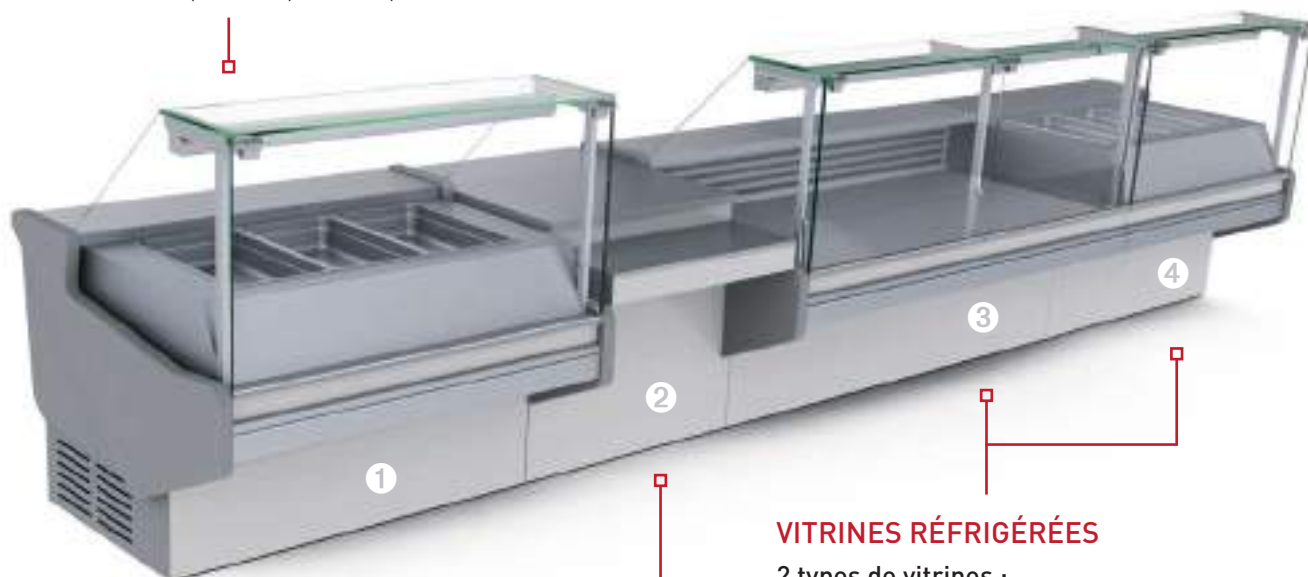

MEUBLES CAISSE

Une gamme de **meubles caisse standard et PMR, droits ou en angle** pour toutes les configurations.

VITRINES RÉFRIGÉRÉES

2 types de vitrines :

- **Vitrine service arrière**, avec ou sans réserve
- **Vitrine saladette** pour présenter l'offre traiteur

Ensemble composé de :

- 1 Vitrine chaude bain-marie - **L9BM** P327
- 2 Meuble caisse PMR - **LI9PMR** P329
- 3 Vitrine réfrigérée sans réserve - **L9RS** P323
- 4 Vitrine réfrigérée saladette - **L9SL** P327

Les décors



► Décor standard ou droit

Finition **tôle laquée RAL international**

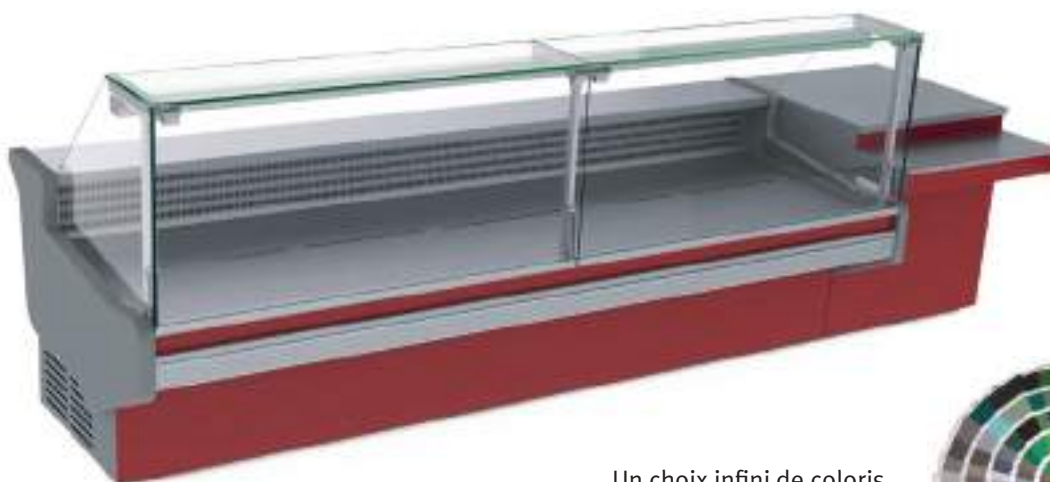

Un choix infini de coloris
sur le nuancier RAL



► Décor standard ou droit en option

Finition **stratifié bois**



Retrouvez en détail ces nuances pages 616/617



W009

C047



B100

E028

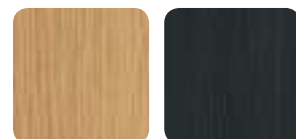

D018

C131



N010

O030

Stratifiés bois Polyrey® - Collection Bois Origines
Finition satiné (FA) ou mat (EXM)

De nombreuses nuances à découvrir sur leur site

Retrouvez en détail ces nuances pages 618

GAMME LIBRA 910 Vitrage droit



Caractéristiques générales

- Meubles canalisables
- Châssis en acier zingué
- Soubassement fermé (côté service)
- 1 prise 220 V pour raccordement d'accessoire (prévoir alimentation électrique)
- Avec ou sans réserve réfrigérée
- Cuve intérieure en tôle plastifiée blanche
- Isolation en polyuréthane expansé
- Cuve extérieure en tôle plastifiée blanche
- Tablette arrière en inox 300 mm
- Plateau d'exposition 840 mm, grilles d'aération et de reprise d'air en acier inox
- Structure vitrée livrée montée
- Vitrage droit relevable par pistons
- Structure vitrée autoportante
- Éclairage de l'exposition par néon en standard (éclairage LED en option)
- Décor de façade standard (en retrait du vitrage) en tôle peinte RAL ou stratifié (en option)
- Décor de façade droit (dans l'alignement du vitrage) en forex laqué RAL ou stratifié (en option)
- Pare-chocs de protection en aluminium avec liseret plastique imitation inox (sur les décors standard)
- Joes latérales en ABS gris 50 mm (pour les décors standard)
- Joes latérales en forex 30 mm (pour les décors droits)
- Porte-papier (hors angle).

Gamme LIBRA 910 Vitrage droit

VITRINES RÉFRIGÉRÉES

■ Vitrine réfrigérée sans réserve . L9RSD

- Température de fonctionnement -1°C +5°C . Classe 3M1*
- Groupe logé ou sans groupe
- Froid ventilé avec variateur de vitesse
- Vitesse de ventilation réglable par variateur
- Gaz R134A
- Résistance anti-condensation (connectable par interrupteur on/off)
- Vitrage anti-buée
- Régulation électronique Eliwell
- Dégivrage naturel automatique
- Réévaporation automatique (par serpentin gaz chaud) en version groupe logé
- Évacuation des eaux de dégivrage de type tout à l'égout (prévoir évacuation Ø 35 mm) en version sans groupe.

* Ambiance de fonctionnement
+25°C et 60% d'humidité

Décor standard



Vitrine réfrigérée sans réserve
Vitrage droit Décor standard

Décor droit



Vitrine réfrigérée sans réserve
Vitrage droit Décor droit

CARACTÉRISTIQUES

| MODÈLE | TEMP. (C°) | LONGUEUR AVEC JOUES (MM) | LONGUEUR SANS JOUE (MM) | SURFACE D'EXPO (M²) | PUISS. FRIGO À -10°C (W) | PUISS. ABSORBÉE (W) |
|----------|------------|--------------------------|-------------------------|---------------------|--------------------------|---------------------|
| L9RS094D | -1°/+5°C | 1047 | 947 | 0,85 | 314 | 300 |
| L9RS144D | -1°/+5°C | 1547 | 1447 | 1,3 | 559 | 400 |
| L9RS189D | -1°/+5°C | 1994 | 1894 | 1,7 | 675 | 520 |
| L9RS249D | -1°/+5°C | 2594 | 2494 | 2,24 | 848 | 680 |
| L9RS289D | -1°/+5°C | 2994 | 2894 | 2,6 | 930 | 720 |
| L9RS344D | -1°/+5°C | 3541 | 3441 | 3,09 | 1140 | 750 |
| L9RS374D | -1°/+5°C | 3841 | 3741 | 3,36 | 1210 | 820 |

TARIFS DÉCORS

| DÉCOR STANDARD | | | | DÉCOR DROIT | | | |
|----------------|--------------|-------------|--------------|-------------|--------------|-------------|--------------|
| GROUPE LOGÉ | | SANS GROUPE | | GROUPE LOGÉ | | SANS GROUPE | |
| RÉFÉRENCE | PRIX € HT | RÉFÉRENCE | PRIX € HT | RÉFÉRENCE | PRIX € HT | RÉFÉRENCE | PRIX € HT |
| L9RS094DG | 5765 | L9RS094D | 5255 | L9RS094DDG | 7565 | L9RS094DD | 7055 |
| L9RS144DG | 6247 | L9RS144D | 5636 | L9RS144DDG | 8361 | L9RS144DD | 7750 |
| L9RS189DG | 7923 | L9RS189D | 7040 | L9RS189DDG | 10346 | L9RS189DD | 9463 |
| L9RS249DG | 9404 | L9RS249D | 8119 | L9RS249DDG | 12140 | L9RS249DD | 10855 |
| L9RS289DG | 9985 | L9RS289D | 8590 | L9RS289DDG | 13031 | L9RS289DD | 11636 |
| L9RS344DG | 11121 | L9RS344D | 9720 | L9RS344DDG | 14477 | L9RS344DD | 13076 |
| L9RS374DG | 12075 | L9RS374D | 10674 | L9RS374DDG | 15589 | L9RS374DD | 14188 |

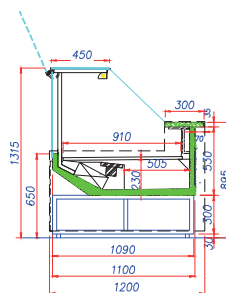
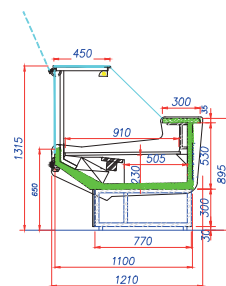

→ Voir détails des options pages 330 à 331

Gamme **LIBRA 910** Vitrage droit . Les vitrines réfrigérées

■ Angles réfrigérés sans réserve et sans joue Intérieurs . L9RSID Extérieurs . L9RSED

- Température de fonctionnement -1°C +5°C . Classe 3M1*
- Sans groupe
- Froid ventilé avec variateur de vitesse
- Vitesse de ventilation réglable par variateur
- Gaz R134A
- Résistance anti-condensation (connectable par interrupteur on/off)
- Vitrage anti-buée
- Régulation électronique Eliwell
- Dégivrage naturel automatique
- Réévaporation automatique (par serpentin gaz chaud) en version groupe logé
- Évacuation des eaux de dégivrage de type tout à l'égout (prévoir évacuation Ø 35 mm) en version sans groupe.

* Ambiance de fonctionnement +25°C et 60% d'humidité

CARACTÉRISTIQUES

| MODÈLE | TEMP. (°C) | LONGUEUR SANS JOUE (MM) |
|-----------|------------|-------------------------|
| L9RSE45D | -1° / +5°C | 918 |
| L9RSE90D | -1° / +5°C | 1344 |
| L9RSI45D | -1° / +5°C | 1187 |
| L9RSI90D | -1° / +5°C | 1455 |
| L9RSDI90D | -1° / +5°C | 1397 |

TARIFS DÉCORS

| DÉCOR STANDARD | | DÉCOR DROIT | |
|----------------|-------------|-------------|-------------|
| SANS GROUPE | | SANS GROUPE | |
| RÉFÉRENCE | PRIX € HT | RÉFÉRENCE | PRIX € HT |
| L9RSE45D | 5973 | L9RSE45DD | 6596 |
| L9RSE90D | 7028 | L9RSE90DD | 8274 |
| L9RSI45D | 5413 | L9RSI45DD | 5723 |
| L9RSI90D | 9004 | L9RSI90DD | 9314 |
| L9RSDI90D | 6364 | L9RSDI90DD | 6674 |

■ Côté client ■ Côté service

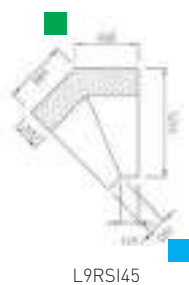
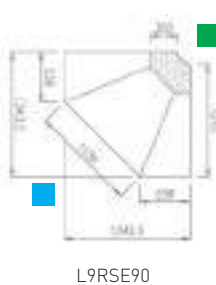

Décor standard

Angle intérieur réfrigéré sans réserve
Vitrage droit Décor standard



Décor droit

Angle intérieur réfrigéré sans réserve
Vitrage droit Décor droit

Pour une réfrigération maximum les angles sont toujours livrés accouplés avec la vitrine la plus courte, de gauche ou de droite

→ Voir détails des options pages 330 à 331

Gamme **LIBRA 910 Vitrage droit** . Les vitrines réfrigérées

■ Vitrine réfrigérée avec réserve . L9RTD

- Température de fonctionnement -1°C +5°C . Classe 3M1*
- Groupe logé ou sans groupe
- Froid ventilé avec variateur de vitesse
- Vitesse de ventilation réglable par variateur
- Gaz R134A
- Résistance anti-condensation (connectable par interrupteur on/off)
- Vitrage anti-buée
- Régulation électronique Eliwell
- Dégivrage naturel automatique
- Réévaporation automatique (par serpentin gaz chaud) en version groupe logé
- Évacuation des eaux de dégivrage de type tout à l'égout (prévoir évacuation Ø 35 mm) en version sans groupe.

* Ambiance de fonctionnement
+25°C et 60% d'humidité

Décor standard



Vitrine réfrigérée avec réserve
Vitrage droit Décor standard

Décor droit



Vitrine réfrigérée avec réserve
Vitrage droit Décor droit

CARACTÉRISTIQUES

| MODÈLE | TEMP. (°C) | LONGUEUR AVEC JOUES (MM) | LONGUEUR SANS JOUE (MM) | SURFACE D'EXPO (M²) | PUISS. FRIGO À -10°C (W) | PUISS. ABSORBÉE (W) | PORTES RÉSERVE (N) |
|----------|------------|--------------------------|-------------------------|---------------------|--------------------------|---------------------|--------------------|
| L9RT094D | -1°/+5°C | 1047 | 947 | 0,85 | 314 | 300 | 1 |
| L9RT144D | -1°/+5°C | 1547 | 1447 | 1,3 | 559 | 400 | 1 |
| L9RT189D | -1°/+5°C | 1994 | 1894 | 1,7 | 675 | 520 | 2 |
| L9RT249D | -1°/+5°C | 2594 | 2494 | 2,24 | 848 | 680 | 3 |
| L9RT289D | -1°/+5°C | 2994 | 2894 | 2,6 | 930 | 720 | 4 |
| L9RT344D | -1°/+5°C | 3541 | 3441 | 3,09 | 1140 | 750 | 4 |
| L9RT374D | -1°/+5°C | 3841 | 3741 | 3,36 | 1210 | 820 | 5 |

TARIFS DÉCORS

| DÉCOR STANDARD | | | | DÉCOR DROIT | | | |
|----------------|--------------|-------------|--------------|-------------|--------------|-------------|--------------|
| GROUPE LOGÉ | | SANS GROUPE | | GROUPE LOGÉ | | SANS GROUPE | |
| RÉFÉRENCE | PRIX € HT | RÉFÉRENCE | PRIX € HT | RÉFÉRENCE | PRIX € HT | RÉFÉRENCE | PRIX € HT |
| L9RT094DG | 5994 | L9RT094D | 5484 | L9RT094DDG | 7794 | L9RT094DD | 7285 |
| L9RT144DG | 6423 | L9RT144D | 5812 | L9RT144DDG | 8537 | L9RT144DD | 7925 |
| L9RT189DG | 8379 | L9RT189D | 7496 | L9RT189DDG | 10802 | L9RT189DD | 9920 |
| L9RT249DG | 9970 | L9RT249D | 8686 | L9RT249DDG | 12706 | L9RT249DD | 11422 |
| L9RT289DG | 10784 | L9RT289D | 9419 | L9RT289DDG | 13830 | L9RT289DD | 12465 |
| L9RT344DG | 11920 | L9RT344D | 10519 | L9RT344DDG | 15276 | L9RT344DD | 13875 |
| L9RT374DG | 12867 | L9RT374D | 11466 | L9RT374DDG | 16382 | L9RT374DD | 14981 |

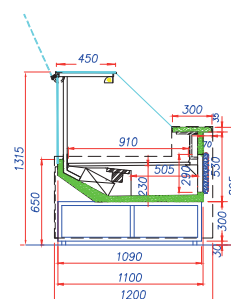
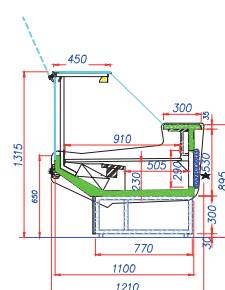

→ Voir détails des options pages 330 à 331

Gamme **LIBRA 910** Vitrage droit . Les vitrines réfrigérées

■ Angle réfrigéré avec réserve et sans joue . L9RTID

- Température de fonctionnement . Classe 3M1* (-1°C +5°C)
- Froid ventilé avec variateur de vitesse
- Vitesse de ventilation réglable par variateur
- Gaz R134A
- Résistance anti-condensation (connectable par interrupteur on/off)
- Vitrage anti-buée
- Régulation électronique Eliwell
- Dégivrage naturel automatique
- Réévaporation automatique (par serpentin gaz chaud) en version groupe logé
- Évacuation des eaux de dégivrage de type tout à l'égout (prévoir évacuation Ø 35 mm) en version sans groupe.

Décor standard



Angle réfrigéré avec réserve
Vitrage droit Décor standard

* Ambiance de fonctionnement
+25°C et 60% d'humidité

Décor droit



Angle réfrigéré avec réserve
Vitrage droit Décor droit

CARACTÉRISTIQUES

| MODÈLE | TEMP. (C°) | LONGUEUR SANS JOUE (MM) | PORTES RÉSERVE (N) |
|-----------|------------|-------------------------|--------------------|
| L9RTI90D | -1° / +5°C | 1455 | 1 |
| L9RTDI90D | -1° / +5°C | 1397 | 2 |

TARIFS DÉCORS

| DÉCOR STANDARD | | DÉCOR DROIT | |
|----------------|-------------|-------------|-------------|
| SANS GROUPE | | SANS GROUPE | |
| RÉFÉRENCE | PRIX € HT | RÉFÉRENCE | PRIX € HT |
| L9RTI90D | 9323 | L9RTI90DD | 9633 |
| L9RTDI90D | 6683 | L9RTDI90DD | 6993 |

Pour une réfrigération maximum les angles sont toujours livrés accouplés avec la vitrine la plus courte, de gauche ou de droite

■ Côté client ■ Côté service

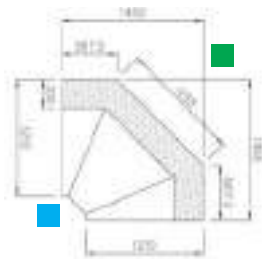

L9RTI90D

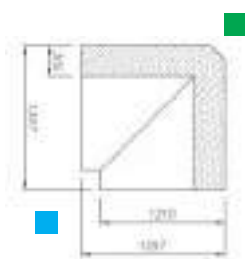

L9RTDI90DG

→ Voir détails des options pages 330 à 331

Gamme **LIBRA 910 Vitrage droit** . Les vitrines traiteur■ **Vitrine réfrigérée saladette . L9SL**

- Température de fonctionnement +2 à +4°C . Classe 3M1*
- Groupe logé ou sans groupe
- Gaz R134A
- Froid ventilé
- Vitesse de ventilation réglable par variateur
- Résistance anti-condensation (interrupteur on/off)
- Vitrage anti-buée
- Plateau d'exposition pour implantation bacs GN
- Bacs GN hauteur 150 mm (non fournis)
- Éclairage de l'exposition par néon en standard (éclairage LED en option)
- Régulation électronique ELIWELL
- Dégivrage naturel automatique
- Réévaporation automatique (par serpentin gaz chaud) sur version groupe logé
- Évacuation des eaux de dégivrage de type tout à l'égout pour les versions sans groupe (Ø 35 mm)

* Ambiance de fonctionnement +25°C et 60% d'humidité

■ **Vitrine chaude bain-marie . L9BM**

- Temp. de fonctionnement +60° à +65°C . Classe 3S*
- Alimentation en eau Ø 32 mm
- Écoulement Ø 32 mm
- Résistance anti-condensation (interrupteur on/off)
- Vitrage anti-buée
- Éclairage de l'exposition par LED en standard
- Plateau d'exposition pour implantation bacs GN
- Bacs GN hauteur 150 mm (non fournis)
- Régulation électronique ELIWELL

* Ambiance de fonctionnement +25°C et 60% d'humidité



CARACTÉRISTIQUES

| MODÈLE | TEMP. (°C) | LONGUEUR AVEC JOUES (MM) | LONGUEUR SANS JOUE (MM) | CAPACITÉ BACS GN |
|---------|------------|--------------------------|-------------------------|-----------------------------------|
| L9SL094 | +2° / +4°C | 1047 | 947 | 2 x GN1/1 + 2 x GN1/3 + 2 x GN1/4 |
| L9SL144 | +2° / +4°C | 1547 | 1447 | 4 x GN1/1 + 4 x GN1/3 |
| L9SL189 | +2° / +4°C | 1994 | 1894 | 5 x GN1/1 + 5 x GN1/3 + 3 x GN1/4 |

TARIFS DÉCOR VITRINE SALADETTE

| DÉCOR STANDARD | | | | DÉCOR DROIT | | | |
|----------------|--------------|-------------|--------------|-------------|--------------|-------------|-------------|
| GROUPE LOGÉ | | SANS GROUPE | | GROUPE LOGÉ | | SANS GROUPE | |
| RÉFÉRENCE | PRIX € HT | RÉFÉRENCE | PRIX € HT | RÉFÉRENCE | PRIX € HT | RÉFÉRENCE | PRIX € HT |
| L9SL094DG | 7651 | L9SL094D | 7142 | L9SL094DDG | 7443 | L9SL094DD | 6941 |
| L9SL144DG | 9077 | L9SL144D | 8466 | L9SL144DDG | 8226 | L9SL144DD | 7625 |
| L9SL189DG | 11696 | L9SL189D | 10814 | L9SL189DDG | 10179 | L9SL189DD | 9311 |

CARACTÉRISTIQUES

| MODÈLE | TEMP. (°C) | LONGUEUR AVEC JOUES (MM) | LONGUEUR SANS JOUE (MM) | CAPACITÉ BACS GN |
|----------|--------------|--------------------------|-------------------------|-----------------------|
| L99BM094 | +60° / +65°C | 1047 | 947 | 1 x GN1/1 + 1 x GN2/3 |
| LBM144 | +60° / +65°C | 1547 | 1447 | 2 x GN1/1 + 2 x GN1/2 |
| L9BM189 | +60° / +65°C | 1994 | 1894 | 3 x GN1/1 + 2 x GN1/3 |

TARIFS DÉCOR VITRINE BAIN-MARIE

| DÉCOR STANDARD | | DÉCOR DROIT | |
|----------------|--------------|-------------|-------------|
| SANS GROUPE | | SANS GROUPE | |
| RÉFÉRENCE | PRIX € HT | RÉFÉRENCE | PRIX € HT |
| L9BM094D | 7142 | L9BM094DD | 6941 |
| L9BM144D | 8466 | L9BM144DD | 7625 |
| L9BM189D | 10814 | L9BM189DD | 9311 |

Attention : en cas d'accouplement vitrine réfrigérée avec vitrine bain-marie, nous conseillons de prendre l'option Éclairage LED sur la vitrine réfrigérée.

→ Voir détails des options pages 330 à 331

Gamme **LIBRA 910** Vitrage droit

▶ LES MEUBLES CAISSE

■ Meuble caisse avec pose-sacs . **LI9CS**

- Pieds de nivellement
- Construction en stratifié gris
- Plan de travail en inox
- Espace de rangement ouvert (côté service)
- 1 étagère intermédiaire
- 1 tiroir de rangement.

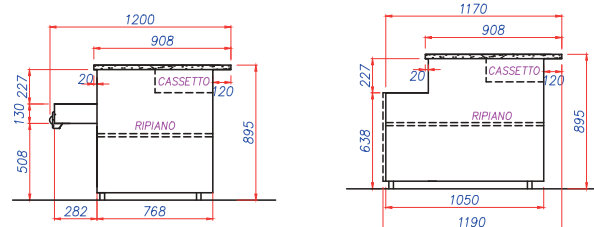
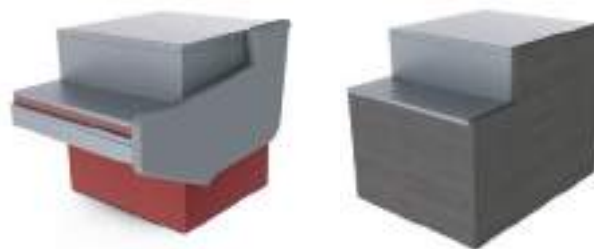

| CARACTÉRISTIQUES | |
|------------------|---------------------------|
| RÉFÉRENCE | LONGUEUR AVEC 1 JOUE (MM) |
| LI9CS080 | 800 |

| TARIFS DÉCOR | | | |
|-------------------|-------------|---------------------|-------------|
| DÉCOR STANDARD | | DÉCOR DROIT | |
| RÉFÉRENCE | PRIX € HT | RÉFÉRENCE | PRIX € HT |
| LI9CS080 + 1 joue | 1401 | LI9CS080DD + 1 joue | 1711 |

■ Meubles caisse en angle avec pose-sacs

Intérieurs . LI9CSI
Extérieurs . LI9CSE

- Pieds de nivellement
- Construction en stratifié gris
- Plan de travail en inox
- Espace de rangement ouvert (côté service)
- 1 étagère intermédiaire.

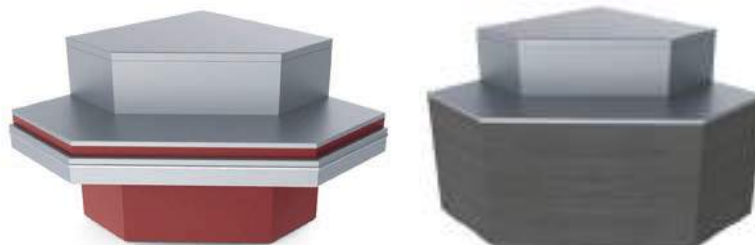

| CARACTÉRISTIQUES | |
|------------------|---------------------------|
| RÉFÉRENCE | LONGUEUR AVEC 1 JOUE (MM) |
| LI9CSE45 | 940 |
| LI9CSE90 | 1263 |
| LI9CSI45 | 1256 |
| LI9CSI90 | 1358 |
| LI9CSID90 | 1300 |

| TARIFS DÉCOR | | | |
|----------------|-------------|-------------|-------------|
| DÉCOR STANDARD | | DÉCOR DROIT | |
| RÉFÉRENCE | PRIX € HT | RÉFÉRENCE | PRIX € HT |
| LI9CSE45 | 1627 | LI9CSE45D | 2250 |
| LI9CSE90 | 5344 | LI9CSE90D | 6590 |
| LI9CSI45 | 2504 | LI9CSI45D | 2814 |
| LI9CSI90 | 5264 | LI9CSI90D | 5574 |
| LI9CSID90 | 5264 | LI9CSID90D | 5574 |

■ Côté client
■ Côté service

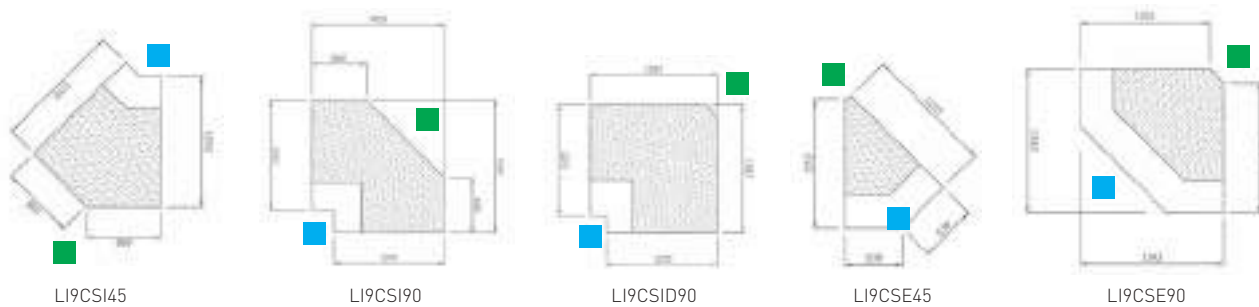

→ Voir détails des options pages 330 à 331

Gamme **LIBRA 910 Vitrage droit** . Les meubles caisse



■ Meuble caisse PMR . LI9PMR

- Pieds de nivellement
- Construction en stratifié gris
- Plan de travail en inox
- Espace de rangement ouvert (côté service)
- 1 étagère intermédiaire
- 1 tiroir de rangement.



CARACTÉRISTIQUES

| RÉFÉRENCE | LONGUEUR (MM) |
|-----------|---------------|
| LI9PMR080 | 800 |

TARIFS DÉCOR

| DÉCOR STANDARD | | DÉCOR DROIT | |
|----------------|-----------|-------------|-----------|
| RÉFÉRENCE | PRIX € HT | RÉFÉRENCE | PRIX € HT |
| LI9PMR080 | 2370 | LI9PMR080D | 2680 |

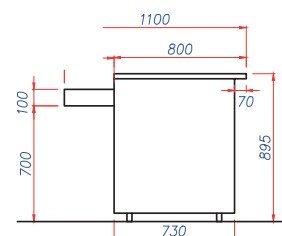

■ Meuble caisse PMR en angle Intérieur . LIPMRI Extérieur . LIPMRE

- Pieds de nivellement
- Construction en stratifié gris
- Plan de travail en inox
- Espace de rangement ouvert (côté service)
- 1 étagère intermédiaire.



CARACTÉRISTIQUES

| RÉFÉRENCE | LONGUEUR AVEC 1 JOUE (MM) |
|-----------|---------------------------|
| LI9PMRI90 | 1855 |
| LI9PMRE90 | 1260 |

TARIFS DÉCOR

| DÉCOR STANDARD | | DÉCOR DROIT | |
|----------------|-----------|-------------|-----------|
| RÉFÉRENCE | PRIX € HT | RÉFÉRENCE | PRIX € HT |
| LI9PMRI90 | 7452 | LI9PMRI90D | 7762 |
| LI9PMRE90 | 6641 | LI9PMRE90D | 7887 |

- Côté client
- Côté service

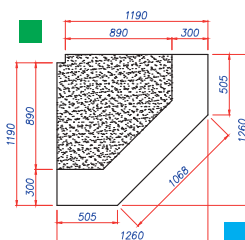

LI9PMRE90

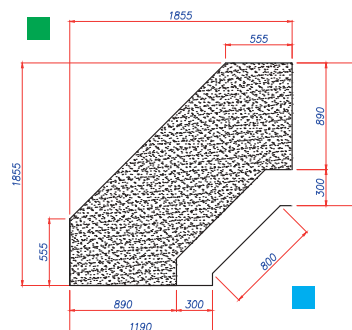

LI9PMRI90

→ Voir détails des options pages 330 à 331

Gamme **LIBRA 910** Vitrage droit

► **LES OPTIONS** Vitrages . Exposition . Structure . Accessoires

■ Éclairage & Vitrages

| OPTIONS * | ÉCLAIRAGE LED EXPOSITION | DOUBLE ÉCLAIRAGE LED EXPOSITION | ILLUMINATION FRONTALE | VITRAGE HAUT (HAUTEUR 1380 MM) | VITRE LATÉRALE MIROIR |
|--|--------------------------|---------------------------------|-----------------------|--------------------------------|-----------------------|
| | PRIX € HT | PRIX € HT | PRIX € HT | PRIX € HT | PRIX € HT |
| LIBRA Vitrines et angles réfrigérés : pages 323 à 327 | | | | | |
| LIBRA947 | 255 | 515 | 139 | 152 | 176 |
| LIBRA1247 | 318 | 644 | 174 | 189 | 176 |
| LIBRA1447 | 382 | 773 | 209 | 227 | 176 |
| LIBRA1894 | 509 | 1030 | 279 | 303 | 176 |
| LIBRA2494 | 636 | 1288 | 348 | 379 | 176 |
| LIBRA2894 | 764 | 1545 | 418 | 455 | 176 |
| LIBRA3441 | 891 | 1803 | 488 | 530 | 176 |
| LIBRA3741 | 955 | 1932 | 523 | 568 | 176 |
| ANGLE EXT45 | 382 | 773 | 209 | 227 | 176 |
| ANGLE EXT90 | 382 | 773 | 209 | 227 | 176 |
| ANGLE INT45 | 509 | 1030 | 279 | 303 | 176 |
| ANGLE INT90 | 509 | 1030 | 279 | 303 | 176 |

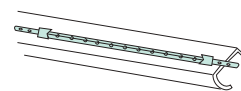

ÉCLAIRAGE LED

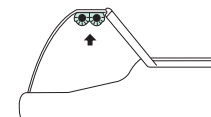

DOUBLE ÉCLAIRAGE LED

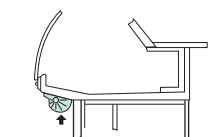

ILLUMINATION FRONTALE

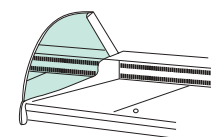

VITRE LATÉRALE MIROIR

■ Exposition (hors bain-marie et saladette)

| OPTIONS * | ÉTAGÈRE INTERMÉDIAIRE | ÉTAGÈRE INTERMÉDIAIRE + ÉCLAIRAGE LED | GRADIN DOUBLE EXPOSITION | GRADIN TRIPLE EXPOSITION | PLATEAU D'EXPOSITION LAQUÉ |
|--|-----------------------|---------------------------------------|--------------------------|--------------------------|----------------------------|
| | PRIX € HT | PRIX € HT | PRIX € HT | PRIX € HT | PRIX € HT |
| LIBRA Vitrines et angles réfrigérés : pages 323 à 327 | | | | | |
| LIBRA947 | 221 | 476 | 133 | 200 | 248 |
| LIBRA1247 | 277 | 595 | 167 | 250 | 311 |
| LIBRA1447 | 332 | 714 | 200 | 300 | 373 |
| LIBRA1894 | 442 | 952 | 267 | 400 | 497 |
| LIBRA2494 | 553 | 1189 | 333 | 500 | 621 |
| LIBRA2894 | 664 | 1427 | 400 | 600 | 745 |
| LIBRA3441 | 774 | 1665 | 467 | 700 | 870 |
| LIBRA3741 | 830 | 1784 | 500 | 750 | 932 |
| ANGLE EXT45 | 332 | 714 | 200 | 300 | 373 |
| ANGLE EXT90 | 332 | 714 | 200 | 300 | 373 |
| ANGLE INT45 | 442 | 952 | 267 | 400 | 497 |
| ANGLE INT90 | 442 | 952 | 267 | 400 | 497 |

L = 200

L = 440 - H = 40

H1 = 40 - H2 = 80
L1 = 270 - L2 = 270

* Prix options valable uniquement avec l'achat du produit.

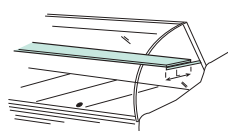

ÉTAGÈRE INTERMÉDIAIRE

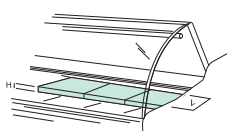

GRADIN DOUBLE EXPOSITION

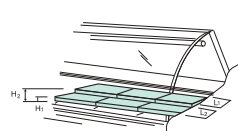

GRADIN TRIPLE EXPOSITION

Structure



| OPTIONS * | DÉCOR STRATIFIÉ POLYREY® COLLECTION BOIS ORIGINES | | TABLETTE GRANIT NOIR OU GRIS | MINORATION 1 JOUE | PAIRE DE JOUES LAQUÉES OU STRATIFIÉES | JOUE TECHNIQUE 5 MM SKINPLATE |
|--|---|-------------|---------------------------------|----------------------|---|----------------------------------|
| | DÉCOR STANDARD | DÉCOR DROIT | | | | |
| | PRIX € HT | PRIX € HT | PRIX € HT | PRIX € HT | PRIX € HT | PRIX € HT |
| LIBRA Vitrines et angles réfrigérés : pages 323 à 327 | | | | | | |
| LIBRA947 | 664 | 33 | 545 | -273 | 1742 | 391 |
| LIBRA1247 | 830 | 42 | 682 | -273 | 1742 | 391 |
| LIBRA1447 | 995 | 50 | 818 | -273 | 1742 | 391 |
| LIBRA1894 | 1327 | 67 | 1091 | -273 | 1742 | 391 |
| LIBRA2494 | 1659 | 83 | 1364 | -273 | 1742 | 391 |
| LIBRA2894 | 1991 | 100 | 1636 | -273 | 1742 | 391 |
| LIBRA3441 | 2323 | 117 | 1909 | -273 | 1742 | 391 |
| LIBRA3741 | 2489 | 125 | 2045 | -273 | 1742 | 391 |
| ANGLE EXT45 | 995 | 50 | 273 | - | - | - |
| ANGLE EXT90 | 995 | 50 | 545 | - | - | - |
| ANGLE INT45 | 1327 | 67 | 818 | - | - | - |
| ANGLE INT90 | 1327 | 67 | 1091 | - | - | - |
| LIBRA Meubles caisse : pages 328/329 | | | | | | |
| LICSE45 | 664 | 33 | 1485 | - | - | - |
| LICSE90 | 1327 | 67 | 3609 | - | - | - |
| LICSI45 | 332 | 17 | 1939 | - | - | - |
| LICSI90 | 332 | 17 | 2564 | - | - | - |
| LICSID90 | 332 | 17 | 2297 | - | - | - |
| LICS080 | 1327 | 67 | 1273 | - | - | - |
| LIPMR080 | 664 | 33 | 1273 | - | - | - |
| LIPMRI90 | 332 | 36 | 5139 | - | - | - |
| LIPMRE90 | 1327 | 39 | 4024 | - | - | - |

Accessoires

| OPTIONS * | RIDEAU DE NUIT | FERMETURE PLEXI | ÉVAPO. TRAITÉ *** | SÉPARATION MOBILE HAUTE ** | SÉPARATION MOBILE BASSE ** | KIT ROULETTES **** | PLANCHE À DÉCOUPER 40 X 35 CM | PORTE BALANCE 60 X 40 CM | PORTE COUTEAU | PRISE 220 VOLTS | PRISE RJ 45 |
|--|-------------------|--------------------|----------------------|----------------------------------|----------------------------------|--------------------------|-------------------------------------|--------------------------------|------------------|--------------------|----------------|
| | PRIX € HT | PRIX € HT | PRIX € HT | PRIX € HT | PRIX € HT | | | | | | |
| LIBRA Vitrines et angles réfrigérés : pages 323 à 327 | | | | | | | | | | | |
| LIBRA947 | 194 | 194 | 242 | 348 | 158 | 567 | 148 | 464 | 333 | 88 | 230 |
| LIBRA1247 | 242 | 242 | 303 | 348 | 158 | 567 | 148 | 464 | 333 | 88 | 230 |
| LIBRA1447 | 291 | 291 | 364 | 348 | 158 | 567 | 148 | 464 | 333 | 88 | 230 |
| LIBRA1894 | 388 | 388 | 485 | 348 | 158 | 567 | 148 | 464 | 333 | 88 | 230 |
| LIBRA2494 | 485 | 485 | 606 | 348 | 158 | 567 | 148 | 464 | 333 | 88 | 230 |
| LIBRA2894 | 582 | 582 | 727 | 348 | 158 | 567 | 148 | 464 | 333 | 88 | 230 |
| LIBRA3441 | 679 | 679 | 848 | 348 | 158 | 567 | 148 | 464 | 333 | 88 | 230 |
| LIBRA3741 | 727 | 727 | 909 | 348 | 158 | 567 | 148 | 464 | 333 | 88 | 230 |
| ANGLE EXT45 | - | 291 | 364 | 348 | 158 | 567 | 148 | 464 | 333 | 88 | 230 |
| ANGLE EXT90 | - | 291 | 364 | 348 | 158 | 567 | 148 | 464 | 333 | 88 | 230 |
| ANGLE INT45 | - | 388 | 485 | 348 | 158 | 567 | 148 | 464 | 333 | 88 | 230 |
| ANGLE INT90 | - | 388 | 485 | 348 | 158 | 567 | 148 | 464 | 333 | 88 | 230 |

H = 190

* Prix options valable uniquement avec l'achat du produit ** Hors bain-marie et saladette

*** Hors bain-marie **** Non disponible pour caisse PMR

GAMME **ARA**. BOUCHERIE . FROMAGERIE**SPÉCIFICITÉS**

- Hauteur de chargement de 23 cm
- 6 vitrages aux choix

**PRÉCONISATION**

- Une gamme parfaitement adaptée aux boucheries, charcuteries, traiteurs et fromagers.

“*Double froid statique ventilé pour une meilleure préservation de l'humidité des produits*”

**VITRINES RÉFRIGÉRÉES**

- Vitrine réfrigérée sans réserve

MEUBLES CAISSE

Une gamme de **meubles caisse standard et PMR**, droits ou en angle pour toutes les configurations.

Ensemble composé de :

- ❶ Vitrine réfrigérée sans réserve - **ARB** P335
- ❷ Meubles caisse - **ARCSI** P339
- ❸ Vitrine réfrigérée vitrage bas - **ARB** P335

Les décors



► Décor façade en tôle Finition **Laquée RAL international**



Un choix infini de coloris
sur le nuancier RAL



Retrouvez en détail ces nuances pages 616/617

Finition **Stratifié bois**



W009

C047



B100

E028

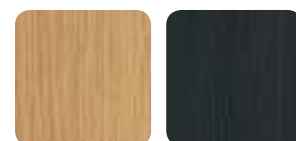

D018

C131



N010

O030

Stratifiés bois Polyrey® - Collection Bois Origines
Finition satiné (FA) ou mat (EXM)
De nombreuses nuances à découvrir sur leur site

Retrouvez en détail ces nuances page 618

GAMME ARA. BOUCHERIE



► Une vitrine pensée spécialement pour la boucherie

Le double froid avec un serpentin réfrigéré noyé sous le plateau d'exposition et un évaporateur statique ventilé sous la tablette de service, ainsi qu'une circulation d'air spécialement étudiée, permettent une conservation maximum de l'humidité de vos produits.

Caractéristiques générales

- Meubles canalisables
- Châssis en acier zingué
- Soubassement fermé (côté service)
- 1 prise 220 V pour raccordement d'accessoire (prévoir alimentation électrique)
- Sans réserve réfrigérée
- Cuve intérieure en acier inox
- Isolation en polyuréthane expansé
- Cuve extérieure en acier inox
- Tablette arrière en inox 300 mm
- Plateau d'exposition fixe 870 mm en acier inox
- Structure vitrée livrée montée
- Vitrage droit ou bombé relevable par pistons
- Structure vitrée autoportante
- Tablette supérieure en verre 175 mm en version vitrage bombé
- Tablette supérieure en verre 450 mm en version vitrage droit
- Éclairage de l'exposition par LED en standard
- Décor de façade en teinte RAL ou stratifié (en option)
- Joints latéraux en inox épaisseur 50 mm.

PRINCIPE DE CIRCULATION DE L'AIR

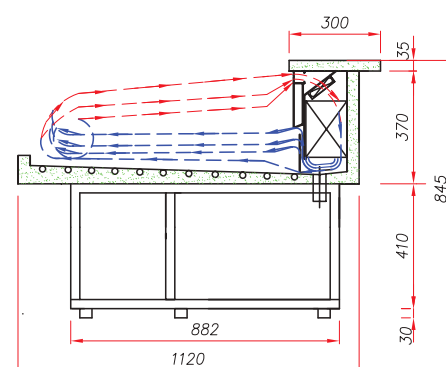

• L'AVIS DU PRO •

Pour la présentation des produits volumineux, sensibles aux variations de température et d'humidité, adoptez la vitrine ARA !

Gamme **ARA** Boucherie

▶ LES VITRINES RÉFRIGÉRÉES

■ Vitrine réfrigérée sans réserve . **ARB**

- Température de fonctionnement 0°C +2°C . Classe 3M1*
- Groupe logé ou sans groupe
- Double froid statique ventilé = Rideau d'air uniforme sur les produits
- Serpentin réfrigéré sous le plateau d'exposition
- Évaporateur statique avec ventilateur sous la tablette arrière
- Gaz R134A
- Résistance anti-condensation (connectable par interrupteur on/off)
- Vitrage anti-buée
- Régulation électronique Eliwell
- Dégivrage naturel automatique
- Réévaporation automatique (par serpentin gaz chaud) en version groupe logé
- Évacuation des eaux de dégivrage de type tout à l'égout (prévoir évacuation Ø 35 mm) en version sans groupe.

* Ambiance de fonctionnement +25°C et 60% d'humidité



Vitrine réfrigérée sans réserve
Vitrage MI



Vitrine réfrigérée sans réserve
Vitrage VA

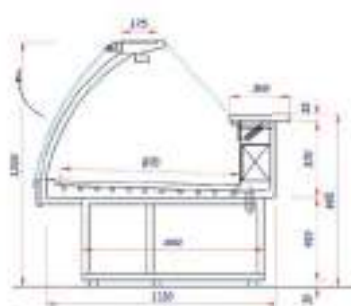

VITRAGE MI

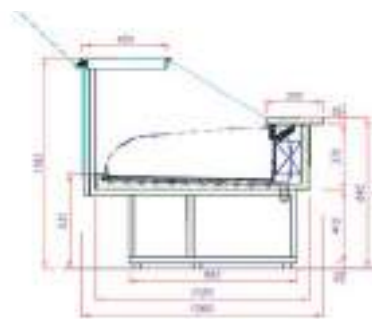

VITRAGE VA

CARACTÉRISTIQUES

| MODÈLE | TEMP. (°C) | LONGUEUR AVEC JOUES (MM) | LONGUEUR SANS JOUE (MM) | SURFACE D'EXPO (M²) | PUISS. FRIGO À 10°C (W) | PUISS. ABSORBÉE (W) |
|--------|------------|--------------------------|-------------------------|---------------------|-------------------------|---------------------|
| ARB947 | 0° / +2°C | 1047 | 947 | 0,83 | 416 | 270 |
| ARB124 | 0° / +2°C | 1347 | 1247 | 1,1 | 550 | 290 |
| ARB144 | 0° / +2°C | 1547 | 1447 | 1,27 | 625 | 310 |
| ARB189 | 0° / +2°C | 1994 | 1894 | 1,66 | 830 | 410 |
| ARB249 | 0° / +2°C | 2594 | 2494 | 2,19 | 1080 | 630 |
| ARB289 | 0° / +2°C | 2994 | 2894 | 2,57 | 1260 | 650 |
| ARB314 | 0° / +2°C | 3241 | 3141 | 2,76 | 1360 | 660 |
| ARB344 | 0° / +2°C | 3541 | 3441 | 3,02 | 1500 | 690 |

TARIFS DÉCORS

| VITRAGE MI | | | | VITRAGE VA | | | |
|-------------|--------------|-------------|--------------|-------------|--------------|-------------|--------------|
| GROUPE LOGÉ | | SANS GROUPE | | GROUPE LOGÉ | | SANS GROUPE | |
| RÉFÉRENCE | PRIX € HT | RÉFÉRENCE | PRIX € HT | RÉFÉRENCE | PRIX € HT | RÉFÉRENCE | PRIX € HT |
| ARB947MIG | 9939 | ARB947MI | 8962 | ARB947VAG | 9997 | ARB947VA | 9019 |
| ARB124MIG | 10730 | ARB124MI | 9708 | ARB124VAG | 10853 | ARB124VA | 9780 |
| ARB144MIG | 11502 | ARB144MI | 10343 | ARB144VAG | 11650 | ARB144VA | 10429 |
| ARB189MIG | 13745 | ARB189MI | 12566 | ARB189VAG | 13942 | ARB189VA | 12680 |
| ARB249MIG | 15157 | ARB249MI | 13834 | ARB249VAG | 15403 | ARB249VA | 13977 |
| ARB289MIG | 16265 | ARB289MI | 14816 | ARB289VAG | 16560 | ARB289VA | 14988 |
| ARB314MIG | 18141 | ARB314MI | 16724 | ARB314VAG | 18451 | ARB314VA | 16904 |
| ARB344MIG | 18805 | ARB344MI | 17364 | ARB344VAG | 19150 | ARB344VA | 17565 |

→ Voir détails des options pages 340/341

GAMME ARA. FROMAGERIE



► Une vitrine spécialement développée pour la présentation des fromages

Le double froid : un serpentin réfrigéré noyé sous le plateau d'exposition et un évaporateur statique ventilé sous la tablette de service, vous permettent d'enserrer vos fromages entre 2 rideaux de froid et d'assurer ainsi une réfrigération optimale des produits volumineux.

De plus le convoyage de l'air froid entre le plateau d'exposition et vos produits garantit une humidité préservée.

Caractéristiques générales

- Meubles canalisables
- Châssis en acier zingué
- Soubassement fermé (côté service)
- 1 prise 220 V pour raccordement d'accessoire (prévoir alimentation électrique)
- Sans réserve réfrigérée
- Cuve intérieure en acier inox
- Isolation en polyuréthane expansé
- Cuve extérieure en acier inox
- Tablette arrière en inox 300 mm
- Plateau d'exposition fixe 870 mm en acier inox
- Structure vitrée livrée montée
- Vitrage droit ou bombé relevable par pistons
- Structure vitrée autoportante
- Tablette supérieure en verre 175 mm en version vitrage bombé
- Tablette supérieure en verre 450 mm en version vitrage droit
- Éclairage de l'exposition par LED en standard
- Décor de façade en teinte RAL ou stratifié (en option)
- Joes latérales en inox épaisseur 50 mm.

PRINCIPE DE CIRCULATION DE L'AIR

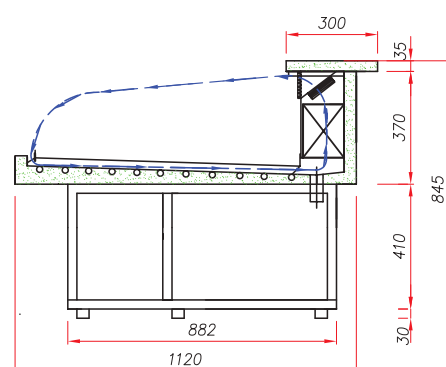

• L'AVIS DU PRO •

Pour la présentation des produits volumineux, sensibles aux variations de température et d'humidité, adoptez la vitrine ARA !

Gamme **ARA** Fromagerie

▶ LES VITRINES RÉFRIGÉRÉES

■ Vitrine réfrigérée sans réserve . ARF

- Carrosserie intérieure en acier inox
- Isolation en polyuréthane expansé
- Carrosserie extérieure en acier inox
- Température de fonctionnement +2°C +6°C . Classe 3M2 *
- Groupe logé ou sans groupe
- Froid statique
- Gaz R134A
- Régulation électronique Eliwell
- Dégivrage naturel automatique
- Évacuation des eaux de dégivrage de type tout à l'égout (prévoir évacuation Ø 35 mm) en version sans groupe
- Serpentin réfrigéré sous le plateau d'exposition
- Évaporateur statique avec ventilateur sous la tablette arrière
- Résistance anti-condensation (connectable par interrupteur on/off)
- Vitrage anti-buée
- Réévaporation automatique (par serpentin gaz chaud) en version groupe logé.

* Ambiance de fonctionnement +25°C et 60% d'humidité



Vitrine réfrigérée sans réserve
Vitrage MI



Vitrine réfrigérée sans réserve
Vitrage VA

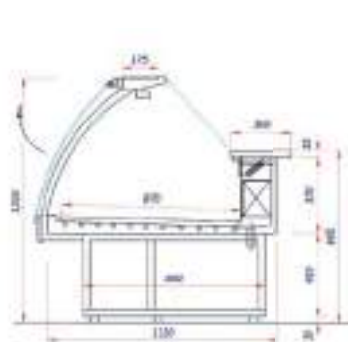

VITRAGE MI

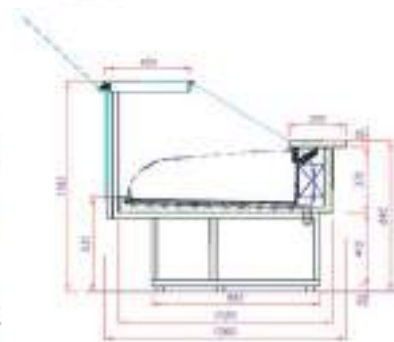

VITRAGE VA

CARACTÉRISTIQUES

| MODÈLE | TEMP. (°C) | LONGUEUR AVEC JOUES (MM) | LONGUEUR SANS JOUE (MM) | SURFACE D'EXPO (M ²) | UISS. FRIGO À 10°C (W) | UISS. ABSORBÉE (W) |
|---------|------------|--------------------------|-------------------------|----------------------------------|------------------------|--------------------|
| ARF947 | +2° / +6°C | 1047 | 947 | 0,81 | 416 | 270 |
| ARF1247 | +2° / +6°C | 1347 | 1247 | 1,07 | 550 | 290 |
| ARF1447 | +2° / +6°C | 1547 | 1447 | 1,24 | 625 | 310 |
| ARF1894 | +2° / +6°C | 1994 | 1894 | 1,62 | 830 | 410 |
| ARF2494 | +2° / +6°C | 2594 | 2494 | 2,14 | 1080 | 630 |
| ARF2894 | +2° / +6°C | 2994 | 2894 | 2,48 | 1260 | 650 |
| ARF3141 | +2° / +6°C | 3241 | 3141 | 2,7 | 1360 | 660 |
| ARF3441 | +2° / +6°C | 3541 | 3441 | 2,96 | 1500 | 690 |

TARIFS DÉCORS

| VITRAGE MI | | | | VITRAGE VA | | | |
|-------------|--------------|-------------|--------------|-------------|--------------|-------------|--------------|
| GROUPE LOGÉ | | SANS GROUPE | | GROUPE LOGÉ | | SANS GROUPE | |
| RÉFÉRENCE | PRIX € HT | RÉFÉRENCE | PRIX € HT | RÉFÉRENCE | PRIX € HT | RÉFÉRENCE | PRIX € HT |
| ARF947MIG | 10022 | ARF947MI | 9045 | ARF947VAG | 10079 | ARF947VA | 9102 |
| ARF124MIG | 10833 | ARF124MI | 9810 | ARF124VAG | 10905 | ARF124VA | 9882 |
| ARF144MIG | 11627 | ARF144MI | 10466 | ARF144VAG | 11713 | ARF144VA | 10552 |
| ARF189MIG | 13910 | ARF189MI | 12730 | ARF189VAG | 14024 | ARF189VA | 12845 |
| ARF249MIG | 15363 | ARF249MI | 14040 | ARF249VAG | 15506 | ARF249VA | 14184 |
| ARF289MIG | 16512 | ARF289MI | 15063 | ARF289VAG | 16684 | ARF289VA | 15235 |
| ARF314MIG | 18400 | ARF314MI | 16984 | ARF314VAG | 18580 | ARF314VA | 17165 |
| ARF344MIG | 19088 | ARF344MI | 17648 | ARF344VAG | 19288 | ARF344VA | 17849 |

→ Voir détails des options pages 340/341

Gamme **ARA**

► RÉSERVES RÉFRIGÉRÉES

■ Réserve réfrigérée

- Carrosserie intérieure en acier inox
- Isolation en polyuréthane expansé
- Carrosserie extérieure en acier inox
- Meuble spécialement étudié pour encastrement sous l'expo de votre vitrine ARA
- Température +4° à +6°C . Classe 3M2*
- Groupe logé ou sans groupe
- Froid statique
- Gaz R134A
- Régulation électronique ELIWELL
- Dégivrage naturel automatique
- Évacuation des eaux de dégivrage

* Ambiance de fonctionnement
+25°C et 60% d'humidité



CARACTÉRISTIQUES

| MODÈLE | TEMP. (°C) | LONGUEUR AVEC GROUPE (MM) | PORTES (N) |
|--------|------------|---------------------------|------------|
| R1 | +4° / +6°C | 1105 | 1 |
| R2 | +4° / +6°C | 1630 | 2 |
| R3 | +4° / +6°C | 2155 | 3 |
| R4 | +4° / +6°C | 2680 | 4 |
| R5 | +4° / +6°C | 3205 | 5 |
| R6 | +4° / +6°C | 3730 | 6 |

TARIFS

| GROUPE LOGÉ | | SANS GROUPE | |
|-------------|-------------|-------------|-------------|
| RÉFÉRENCE | PRIX € HT | RÉFÉRENCE | PRIX € HT |
| R1G | 2442 | R1 | 1710 |
| R2G | 1814 | R2 | 2463 |
| R3G | 2496 | R3 | 3166 |
| R4G | 3160 | R4 | 3854 |
| R5G | 3925 | R5 | 4619 |
| R6G | 4429 | R6 | 5248 |

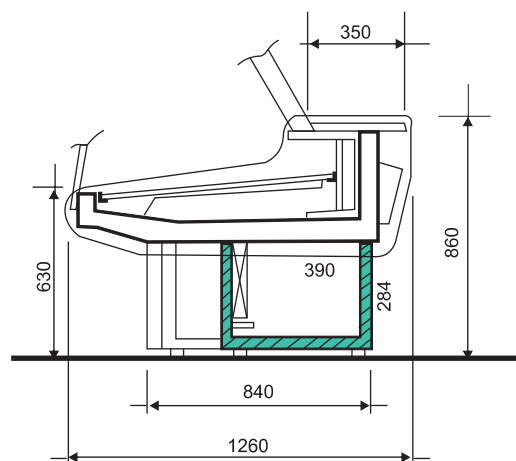

Prévoir 60 cm pour le logement du groupe frigorifique de la réserve et 60 cm pour le groupe de la vitrine

→ Voir détails des options pages 340/341

Gamme ARA

MEUBLES CAISSE

Meuble caisse sans pose-sacs . ARCS

- Pieds de nivellement
- Structure en MDF gris
- Espace de rangement ouvert (côté service)
- 1 étagère intermédiaire réglable en hauteur (côté service)
- 1 tiroir de rangement
- Plan de travail en inox.



Meuble caisse
Tablette granit en option

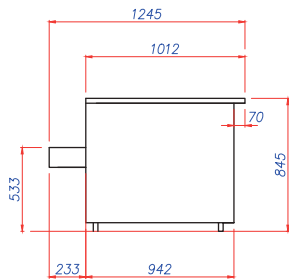

TARIFS ARCS

| RÉFÉRENCE | PRIX € HT |
|-----------|-----------|
| ARCS080 | 3715 |

Meuble caisse en angle Extérieur . ARCSE Intérieur . ARCSI

- Pieds de nivellement
- Structure en MDF gris
- Espace de rangement ouvert (côté service)
- 1 étagère intermédiaire réglable en hauteur (côté service)
- Plan de travail en inox.

- Côté client
- Côté service

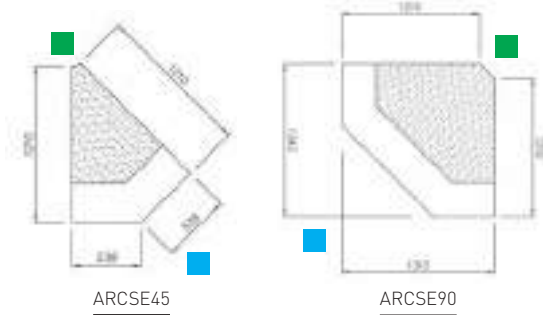

ARCSE45

ARCSE90

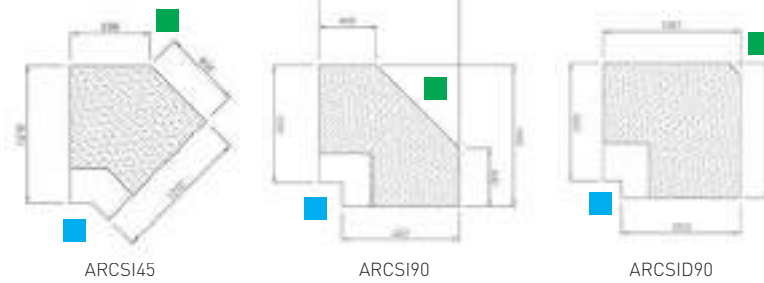

ARCSI45

ARCSI90

ARCSID90

TARIFS ARCSE / I

| RÉFÉRENCE | PRIX € HT |
|-----------|-----------|
| ARCSE45 | 1679 |
| ARCSE90 | 5513 |
| ARCSI45 | 2583 |
| ARCSI90 | 5430 |
| ARCSID90 | 5430 |

Meuble caisse PMR . ARCSPMR

- Pieds de nivellement
- Structure en MDF gris
- Espace de rangement ouvert (côté service)
- 1 étagère intermédiaire réglable en hauteur (côté service)
- 1 tiroir de rangement
- Plan de travail en inox.



Meuble caisse PMR

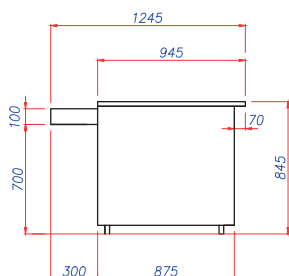

TARIFS ARCSPMR

| RÉFÉRENCE | PRIX € HT |
|------------|-----------|
| ARCSPMR080 | 2445 |

→ Voir détails des options pages 340/341

Gamme ARA

► LES OPTIONS Vitrages . Structure . Accessoires

■ Vitrages

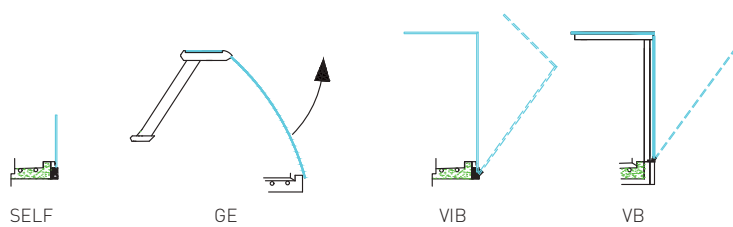

| OPTIONS * | VITRAGE SELF | VITRAGE GE | VITRAGE VIB | VITRAGE VB |
|--|--------------|------------|-------------|------------|
| | PRIX € HT | PRIX € HT | PRIX € HT | PRIX € HT |
| ARB / ARF Vitrines réfrigérées : pages 335 et 337 | | | | |
| ARA947 | 153 | 1041 | 1041 | 992 |
| ARA124 | 191 | 1302 | 1302 | 1240 |
| ARA144 | 229 | 1562 | 1562 | 1489 |
| ARA189 | 305 | 2082 | 2082 | 1985 |
| ARA249 | 382 | 2603 | 2603 | 2481 |
| ARA289 | 458 | 3124 | 3124 | 2977 |
| ARA314 | 481 | 3280 | 3280 | 3126 |
| ARA344 | 534 | 3644 | 3644 | 3473 |

* Prix options valable uniquement avec l'achat du produit.

■ Structure . Accessoires

| OPTIONS * | MOINS VALUE JOUE | VITRE LATÉRALE MIROIR | SÉPARATION MOBILE BASSE | SÉPARATION MOBILE HAUTE | PLANCHE À DÉCOUPER 40 X 35 CM | PORTE BALANCE | PORTE COUTEAUX | PRISE RJ 45 | PRISE 220V |
|--|------------------------|-----------------------------|-------------------------------|-------------------------------|-------------------------------------|------------------|-------------------|----------------|---------------|
| | PRIX € HT | PRIX € HT | PRIX € HT | PRIX € HT | PRIX € HT | PRIX € HT | PRIX € HT | PRIX € HT | PRIX € HT |
| ARB / ARF Vitrines réfrigérées : pages 335 et 337 | | | | | | | | | |
| ARA947 | - 624 | 160 | 106 | 143 | 134 | 473 | 299 | 235 | 90 |
| ARA124 | - 624 | 160 | 106 | 143 | 134 | 473 | 299 | 235 | 90 |
| ARA144 | - 624 | 160 | 106 | 143 | 134 | 473 | 299 | 235 | 90 |
| ARA189 | - 624 | 160 | 106 | 143 | 134 | 473 | 299 | 235 | 90 |
| ARA249 | - 624 | 160 | 106 | 143 | 134 | 473 | 299 | 235 | 90 |
| ARA289 | - 624 | 160 | 106 | 143 | 134 | 473 | 299 | 235 | 90 |
| ARA314 | - 624 | 160 | 106 | 143 | 134 | 473 | 299 | 235 | 90 |
| ARA344 | - 624 | 160 | 106 | 143 | 134 | 473 | 299 | 235 | 90 |

* Prix options valable uniquement avec l'achat du produit.

Gamme **ARA** LES OPTIONS

■ Exposition . Structure . Accessoires

| OPTIONS * | GRADIN DOUBLE EXPOSITION | GRADIN TRIPLE EXPOSITION | ÉTAGÈRE INTERMÉDIAIRE | ÉTAGÈRE INTERMÉDIAIRE AVEC ÉCLAIRAGE | RIDEAU DE NUIT | FERMETURE PLEXI |
|--|--------------------------|--|-----------------------|--------------------------------------|----------------|-----------------|
| | PRIX € HT | PRIX € HT | PRIX € HT | PRIX € HT | PRIX € HT | PRIX € HT |
| ARB / ARF Vitrines réfrigérées : pages 335 et 337 | | | | | | |
| ARA947 | 116 | 163 | 158 | 257 | 358 | 358 |
| ARA124 | 145 | 203 | 197 | 321 | 447 | 447 |
| ARA144 | 175 | 244 | 237 | 385 | 537 | 537 |
| ARA189 | 233 | 325 | 315 | 513 | 716 | 716 |
| ARA249 | 291 | 407 | 394 | 641 | 895 | 895 |
| ARA289 | 349 | 488 | 473 | 770 | 1074 | 1074 |
| ARA314 | 367 | 512 | 497 | 808 | 1127 | 1127 |
| ARA344 | 407 | 569 | 552 | 898 | 1253 | 1253 |
| | L = 400 - H = 40 | H1 = 40 - H2 = 80 L1 = 270 - L2 = 270 | L = 200 | | | |

| OPTIONS * | TABLETTE GRANIT | ILLUMINATION FRONTALE | KIT ROULETTES |
|--|-----------------|-----------------------|---------------|
| | PRIX € HT | PRIX € HT | PRIX € HT |
| ARB / ARF Vitrines réfrigérées : pages 335 et 337 | | | |
| ARA947 | 472 | 75 | 516 |
| ARA124 | 590 | 94 | 516 |
| ARA144 | 708 | 113 | 516 |
| ARA189 | 944 | 150 | 774 |
| ARA249 | 1179 | 188 | 774 |
| ARA289 | 1415 | 225 | 1032 |
| ARA314 | 1486 | 237 | 1032 |
| ARA344 | 1651 | 263 | 1032 |

* Prix options valable uniquement avec l'achat du produit.

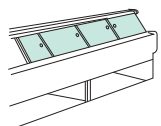

FERMETURE PLEXI

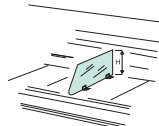

SÉPARATION MOBILE BASSE

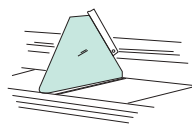

SÉPARATION MOBILE HAUTE



PLANCHE À DÉCOUPER



PORTE COUPEAU

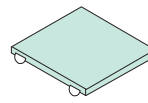
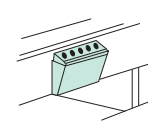
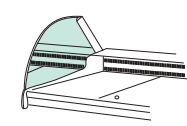

VITRE LATÉRALE MIROIR

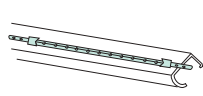

ÉCLAIRAGE LED

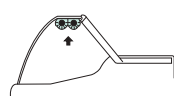

DOUBLE ÉCLAIRAGE LED

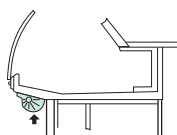

ILLUMINATION FRONTALE

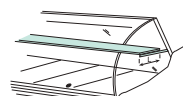

ÉTAGÈRE INTERMÉDIAIRE

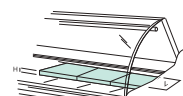

GRADIN DOUBLE EXPOSITION

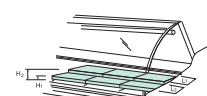

GRADIN TRIPLE EXPOSITION

GAMME MIZAR VITRINE SUR MESURE

“ *Donnez-nous vos contraintes,
nous y répondrons !* ”



EXCLUSIVITÉ



- ▶ Vitrage bombé, droit, self ou collé :
Mettez vos produits en valeurs selon vos envies
- ▶ Vitrine d'angle intérieur / extérieur de 1° à 180 °
- ▶ Plateau d'exposition de 600 à 900 mm

Les décors



► Décor droit ou bombé

Finition **Stratifié Egger®**, **Abet®**, **Polyrey®**



W009

C047



B100

E028

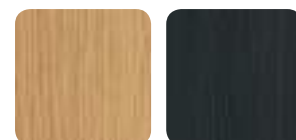

D018

C131



N010

O030

Stratifiés bois Polyrey® - Collection Bois Origines
Finition satiné (FA) ou mat (EXM)
De nombreuses nuances à découvrir sur leur site

Retrouvez en détail ces nuances page 618

Finition **Laquée RAL international**



Un choix infini de coloris
sur le nuancier RAL



Retrouvez en détail ces nuances pages 616/617

GAMME NEMO



“ Plateau d'exposition inox incliné ”

 **Caractéristiques générales**

- Meubles canalisables
- Châssis en acier inox
- Pieds inox arrondis
- Cuve intérieure en acier inox AISI 316
- Isolation en polyuréthane expansé 40 kg/m³
- Cuve extérieure en acier inox AISI 316
- Plateau d'exposition incliné en acier inox AISI 316
- Vitrage bas en plexiglas en option
- Décor de façade en inox (tôle perforée)
- Joes latérales en inox épaisseur 75 mm
- Vidange des eaux Ø 19 mm à droite (vue côté client)
- Passage du tuyau de vidange par l'intérieur du pied droit (vue côté client).



Plateau d'exposition poissonnerie

Existe avec serpentin réfrigéré
1500 / 2000 / 3000 sur demande**CARACTÉRISTIQUES**

| RÉFÉRENCE | LONGUEUR SANS JOUE (MM) |
|-----------|-------------------------|
| NEMO1515 | 1365 |
| NEMO2997 | 2847 |

TARIFS NEMO

| RÉFÉRENCE | PRIX € HT |
|-----------|-----------|
| NEMO1515 | 2323 |
| NEMO2997 | 2988 |

OPTIONS

| DESCRIPTION | PRIX € HT |
|--|-----------|
| KIT UNION | 42 |
| SUPPORT BALANCE 400 X 500 MM | 186 |
| PARE-HALEINE PLEXIGLAS HT 200 MM NEMO 1515 | 150 |
| PARE-HALEINE PLEXIGLAS HT 200 MM NEMO 2997 | 310 |

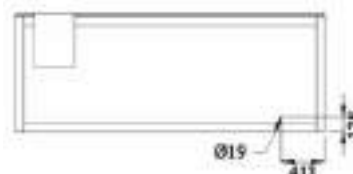
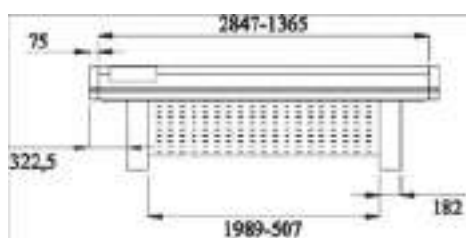
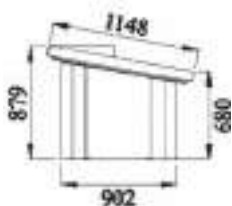

GAMME ACQUARIO



“ Profondeur d'exposition 930 mm ”



EXCLUSIVITÉ



Pieds arrondis inox sur demande

Caractéristiques générales

- Meubles canalisables
- Châssis en acier inox
- Pieds inox hauteur 70 mm pour un nettoyage à grande eau sous la vitrine
- Soubassement fermé (côté service)
- 1 prise 220 V pour raccordement d'accessoire (prévoir alimentation électrique)
- Sans réserve réfrigérée
- Cuve intérieure en acier inox
- Isolation en polyuréthane expansé
- Cuve extérieure en acier inox
- Tablette arrière inox profondeur 300 mm
- Plateau d'exposition fixe 850 mm en acier inox avec l'option double froid (évaporateur statique sous la tablette)
- Plateau d'exposition fixe 930 mm en acier inox
- Structure vitrée livrée montée
- Vitrage bombé panoramique sur les modèle VB
- Vitrage relevable par pistons sur les modèle VB
- Vitrage bas self-service sur les modèles VS
- Éclairage de l'exposition par néon en standard (éclairage LED en option)
- Joes latérales en inox épaisseur 50 mm
- Décor de façade en inox avec peinture bleue (en option).

Gamme **AQUARIO**

▶ LES VITRINES FROID CONTACT

■ Vitrine froid contact vitrage self . **AQSS**

- Température de fonctionnement -1°C +5°C . Classe 3M1*
- Groupe logé ou sans groupe
- Évaporateur statique par serpentin réfrigéré sous le plateau d'exposition
- Gaz R134A
- Thermostat mécanique
- Dégivrage naturel automatique
- Évacuation des eaux de dégivrage de type tout à l'égoût
- Vidange Ø 24 mm.

* Ambiance de fonctionnement
+25°C et 60% d'humidité



Pieds arrondis inox sur demande

CARACTÉRISTIQUES

| MODÈLE | TEMP. (°C) | LONGUEUR AVEC JOUES (MM) | LONGUEUR SANS JOUE (MM) | SURFACE D'EXPO (M²) | PUISS. FRIGO À -10°C (W) | PUISS. ABSORBÉE (W) |
|----------|------------|--------------------------|-------------------------|---------------------|--------------------------|---------------------|
| AQ1547SS | -1°/+5°C | 1547 | 1447 | 1,35 | 400 | 675 |
| AQ1994SS | -1°/+5°C | 1994 | 1894 | 1,76 | 520 | 900 |
| AQ2594SS | -1°/+5°C | 2594 | 2494 | 2,32 | 560 | 1125 |
| AQ2994SS | -1°/+5°C | 2994 | 2894 | 2,69 | 700 | 1350 |
| AQ3541SS | -1°/+5°C | 3541 | 3441 | 3,2 | 1000 | 1575 |

Option évaporateur statique
Attention : exposition de 850 mm au lieu de 930 mm

TARIFS **AQSS**

| GROUPE LOGÉ | | SANS GROUPE | |
|-------------|--------------|-------------|--------------|
| RÉFÉRENCE | PRIX € HT | RÉFÉRENCE | PRIX € HT |
| AQ1547SSG | 7395 | AQ1547SS | 6771 |
| AQ1994SSG | 8770 | AQ1994SS | 8004 |
| AQ2594SSG | 10141 | AQ2594SS | 9224 |
| AQ2994SSG | 11004 | AQ2994SS | 9993 |
| AQ3541SSG | 12775 | AQ3541SS | 11328 |

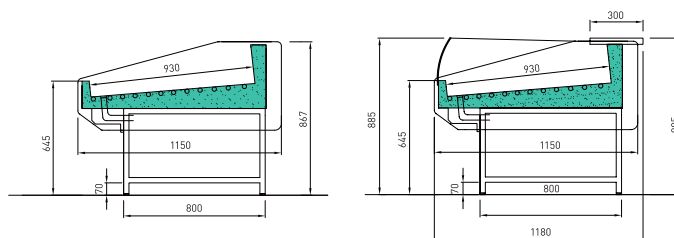

OPTIONS*

| MODÈLE | MOINS-VALUE UNE JOUE | ÉVAPORATEUR STATIQUE SOUS TABLETTE | GRILLE DE FOND PERFORÉE |
|--------|----------------------|------------------------------------|-------------------------|
| | PRIX € HT | PRIX € HT | PRIX € HT |
| AQ1547 | - 422 | 788 | 355 |
| AQ1994 | - 422 | 1051 | 473 |
| AQ2594 | - 422 | 1314 | 591 |
| AQ2994 | - 422 | 1577 | 710 |
| AQ3541 | - 422 | 1840 | 828 |

* Prix options valable uniquement avec l'achat du produit.

Gamme **AQUARIO** . Vitrines froid contact

■ Vitrine froid contact vitrage bombé . AQVB

- Température de fonctionnement -1°C +5°C . Classe 3M1*
- Groupe logé ou sans groupe
- Évaporateur statique par serpentin réfrigéré sous le plateau d'exposition
- Gaz R134A
- Thermostat mécanique
- Dégivrage naturel automatique
- Évacuation des eaux de dégivrage de type tout à l'égout
- Vidange Ø 24 mm.

* Ambiance de fonctionnement +25°C et 60% d'humidité



Vitrine froid à contact
vitrage bombé

CARACTÉRISTIQUES

| MODÈLE | TEMP. (°C) | LONGUEUR AVEC JOUES (MM) | LONGUEUR SANS JOUE (MM) | SURFACE D'EXPO (M²) | PUISS. FRIGO À -10°C (W) | PUISS. ABSORBÉE (W) |
|----------|------------|--------------------------|-------------------------|---------------------|--------------------------|---------------------|
| AQ1547VB | -1°/+5°C | 1547 | 1447 | 1,35 | 675 | 1547 |
| AQ1994VB | -1°/+5°C | 1994 | 1894 | 1,76 | 900 | 1994 |
| AQ2594VB | -1°/+5°C | 2594 | 2494 | 2,32 | 1125 | 2594 |
| AQ2994VB | -1°/+5°C | 2994 | 2894 | 2,69 | 1350 | 2994 |
| AQ3541VB | -1°/+5°C | 3541 | 3441 | 3,2 | 1575 | 3541 |

TARIFS AQVB

| GROUPE LOGÉ | | SANS GROUPE | |
|-------------|--------------|-------------|--------------|
| RÉFÉRENCE | PRIX € HT | RÉFÉRENCE | PRIX € HT |
| AQ1547VBG | 9529 | AQ1547VB | 9085 |
| AQ1994VBG | 11394 | AQ1994VB | 10844 |
| AQ2594VBG | 13525 | AQ2594VB | 12864 |
| AQ2994VBG | 15138 | AQ2994VB | 14413 |
| AQ3541VBG | 17249 | AQ3541VB | 16138 |

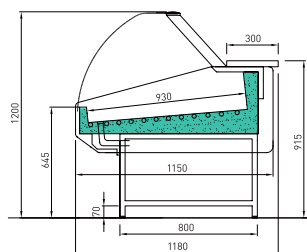

OPTIONS*

| MODÈLE | MOINS-VALUE UNE JOUE | ÉVAPORATEUR STATIQUE SOUS TABLETTE | GRILLE DE FOND PERFORÉE |
|--------|----------------------|------------------------------------|-------------------------|
| | PRIX € HT | PRIX € HT | PRIX € HT |
| AQ1547 | - 422 | 788 | 355 |
| AQ1994 | - 422 | 1051 | 473 |
| AQ2594 | - 422 | 1314 | 591 |
| AQ2994 | - 422 | 1577 | 710 |
| AQ3541 | - 422 | 1840 | 828 |

* Prix options valable uniquement avec l'achat du produit.

SELF SERVICE



• GAMME **CUVES GN**

Les cuves chaudes ou réfrigérées

350





Boissons



Desserts



Yaourterie



Traiteur

“ À votre service ! ”

Les modes de consommation évoluent sans cesse. Cafétérias, restauration collective, hôtels ou restaurants traditionnels, le self-service devient incontournable pour offrir la plus grande diversité de produits aux consommateurs. Séduisez-les avec notre gamme de self-service au design ultra-contemporain.

• GAMME **ALYAT**

La robustesse de l'inox

350



• GAMME **FRESCO**

Le self du XXI^e siècle

366



GAMME CUVES GN



■ Cuve chaude GN 1/1 Bain-marie . GNB

- Température +78°C +80°C
- Alimentation électrique 230/1/T
- Système de chauffe par résistance électrique
- Thermostat électronique
- Affichage digital
- Châssis en acier laqué
- Rebord 15 mm pour encastrement sur les 2 faces
- Cuve intérieure en acier inox
- Isolation en polyuréthane expansé
- Cuve extérieure en acier inox
- Cuve inox pour présentation de bacs gastronomes
- Hauteur des bacs 150 mm
- Livrée sans bac
- Prévoir une évacuation pour l'eau.



Cuve chaude GN 1/1 Bain-marie

Idéal pour la création
de vos agencements self-service

CARACTÉRISTIQUES

| RÉFÉRENCE | TEMP. (°C) | DIM. EXT. L X H X P (MM) | REBORD D'ENCASTREMENT 2 FACES (MM) | CAPACITÉ BAC GN1/1 (N) | CAPACITÉ CUVE (L) | UISS. (W) |
|-----------|--------------|--------------------------|------------------------------------|------------------------|-------------------|-----------|
| GN2B | +78° / +80°C | 768 x 536 x 678 | 15 | 2 | 68 | 2800 |
| GN3B | +78° / +80°C | 1102 x 536 x 678 | 15 | 3 | 102 | 3800 |
| GN4B | +78° / +80°C | 1436 x 536 x 678 | 15 | 4 | 136 | 4800 |
| GN5B | +78° / +80°C | 1770 x 536 x 678 | 15 | 5 | 166 | 5800 |

TARIFS GNB

| RÉFÉRENCE | SANS DÉCOR |
|-----------|------------|
| | PRIX € HT |
| GN2B | 1434 |
| GN3B | 1522 |
| GN4B | 1623 |
| GN5B | 1723 |

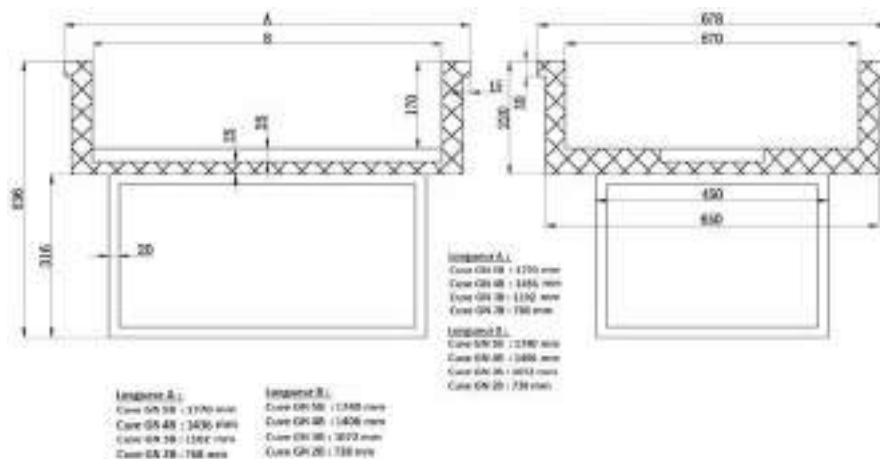

Gamme cuves GN

■ Cuve réfrigérée GN 1/1 Froid statique . GNC

- Froid statique
- Température +2 à +8°C . Classe 3M2
- Groupe logé
- Détente par capillaire
- Gaz R404A
- Régulation électronique
- Alimentation électrique 230/1/T
- Dégivrage naturel
- Évaporation automatique des eaux de dégivrage par résistance
- Prévoir aération pour le groupe frigorifique en cas d'encastrement.

Cuve réfrigérée GN 1/1
Froid statique

CARACTÉRISTIQUES

| RÉFÉRENCE | TEMP. (°C) | DIM. EXT. L X H X P (MM) | REBORD D'ENCASTREMENT 2 FACES (MM) | CAPACITÉ BAC GN1/1 (N) | CAPACITÉ CUVE (L) | PUISS. FRIGORIFIQUE À -10°C (W) |
|-----------|------------|--------------------------|------------------------------------|------------------------|-------------------|---------------------------------|
| GN2C | +2 / +8°C | 768 x 678 x 536 | 15 | 2 | 68 | 250 |
| GN3C | +2 / +8°C | 1102 x 678 x 536 | 15 | 3 | 102 | 250 |
| GN4C | +2 / +8°C | 1436 x 678 x 536 | 15 | 4 | 136 | 250 |
| GN5C | +2 / +8°C | 1770 x 678 x 536 | 15 | 5 | 166 | 250 |

TARIFS GNC

| RÉFÉRENCE | SANS DÉCOR | PRIX € HT |
|-----------|------------|-----------|
| GN2C | | 1434 |
| GN3C | | 1522 |
| GN4C | | 1623 |
| GN5C | | 1723 |

ATTENTION !
Ces produits sont conçus pour la présentation des produits déjà en température pendant le service (durée d'exposition 2h)

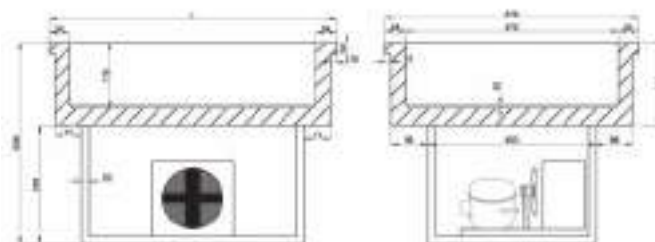

■ Cuve réfrigérée GN 1/1 Froid ventilé . GNCV

- Froid ventilé
- Température +2 à +8°C . Classe 3M2
- Groupe logé
- Détente par capillaire
- Gaz R404A
- Régulation électronique
- Alimentation électrique 230/1/T
- Dégivrage naturel
- Évaporation automatique des eaux de dégivrage par résistance
- Prévoir aération pour le groupe frigorifique en cas d'encastrement.

Cuve réfrigérée GN 1/1
Froid ventilé

CARACTÉRISTIQUES

| RÉFÉRENCE | TEMP. (°C) | DIM. EXT. L X H X P (MM) | REBORD D'ENCASTREMENT 2 FACES (MM) | CAPACITÉ BAC GN1/1 (N) | CAPACITÉ CUVE (L) | PUISS. FRIGORIFIQUE À -10°C (W) |
|-----------|------------|--------------------------|------------------------------------|------------------------|-------------------|---------------------------------|
| GN2CV | +2 / +8°C | 768 x 688 x 636 | 15 | 2 | 68 | 280 |
| GN3CV | +2 / +8°C | 1102 x 688 x 636 | 15 | 3 | 102 | 280 |
| GN4CV | +2 / +8°C | 1436 x 688 x 636 | 15 | 4 | 136 | 280 |
| GN5CV | +2 / +8°C | 1770 x 688 x 636 | 15 | 5 | 166 | 280 |

TARIFS GNCV

| RÉFÉRENCE | SANS DÉCOR | PRIX € HT |
|-----------|------------|-----------|
| GN2CV | | 1571 |
| GN3CV | | 1698 |
| GN4CV | | 1844 |
| GN5CV | | 2096 |

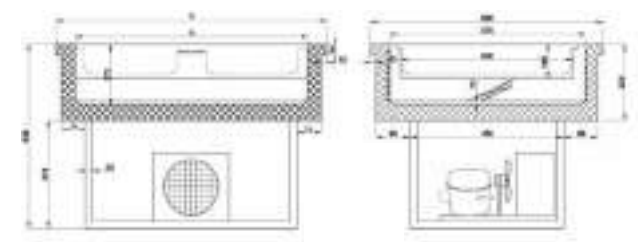

GN 2CV : 768 / 688 mm
GN 3CV : 1102 / 688 mm
GN 4CV : 1436 / 688 mm
GN 5CV : 1770 / 688 mm

GAMME ALYAT



“ *L'agencement tout inox* ”

**L'AVIS DU PRO**

Les meubles et les vitrines réfrigérés sont conçus pour la présentation des produits pendant la période de service.

Caractéristiques générales

- Meubles canalisables
- Construction en acier inox AISI 304
- Intérieur de cuve en inox
- Extérieur de cuve en acier inox
- Pieds inox réglables en hauteur
- Espace de rangement ouvert (côté service) avec une étagère intermédiaire sur les modèles neutres
- Passe-fil dans le fond du meuble et sur le plateau pour le passage de câbles sur les meubles caisse
- 1 tiroir de service avec serrure sur les meubles caisse
- Plan de travail en inox épaisseur 70 mm avec bords arrondis
- Décor de façade en inox
- En option décor en MDF laqué (teinte RAL à déterminer) ou stratifié (teintes bois)
- Plinthe de façade en inox en option
- Rampe à plateaux en option.



Les décors

- Décor en MDF, 3 finitions possibles

Finition **Inox**

Livré en standard sans décor

Rampe à plateaux en option



Finition **Stratifié bois**



Stratifiés bois Polyrey® - Collection Bois Origines
Finition satiné (FA) ou mat (EXM)
De nombreuses nuances à découvrir sur leur site



Retrouvez en détail ces nuances page 618

Finition **Laquée RAL international**

Un choix infini de coloris
sur le nuancier RAL



Retrouvez en détail ces nuances pages 616/617

Gamme **ALYAT**

▶ LES MEUBLES RÉFRIGÉRÉS

■ Meuble réfrigéré sans réserve . **SERSR**

- Cuve inox pour présentation de bacs gastronormes hauteur 150 mm (non fournis)
- Isolation par mousse de polyuréthane
- Groupe logé
- Froid statique
- Température +2°C +10°C . Classe 3M2*
- Gaz R452A
- Réévaporation automatique des eaux de condensats
- Soubassement espace de rangement ouvert (côté service)
- Alimentation mono 230 V + T
- Thermostat digital.



Meuble réfrigéré sans réserve

CARACTÉRISTIQUES

| RÉFÉRENCE | TEMP. (°C) | LONGUEUR (MM) | CAPACITÉ BAC GN1/1 (N) | PUISS. ABSORBÉE (W) |
|-----------|-------------|---------------|------------------------|---------------------|
| SERSR1125 | +2° / +10°C | 1125 | 3 | 626 |
| SERSR1450 | +2° / +10°C | 1450 | 4 | 640 |
| SERSR2175 | +2° / +10°C | 2175 | 6 | 666 |

* Ambiance de fonctionnement +25°C et 60% d'humidité

TARIFS DÉCORS

| RÉFÉRENCE | SANS DÉCOR | STRATIFIÉ | LAQUÉ |
|-----------|------------|-----------|-----------|
| | PRIX € HT | PRIX € HT | PRIX € HT |
| SERSR1125 | 2792 | 3012 | 2841 |
| SERSR1450 | 3186 | 3439 | 3256 |
| SERSR2175 | 4321 | 4649 | 4427 |

■ Plaque froide sans réserve . **SERMSR**

- Plaque froide hauteur 40 mm
- Isolation par mousse de polyuréthane
- Groupe logé
- Froid statique
- Température +2°C +10°C . Classe 3M2*
- Gaz R452A
- Réévaporation automatique des eaux de condensats
- Soubassement espace de rangement ouvert (côté service)
- Alimentation mono 230 V + T
- Thermostat digital.

Pour la présentation d'entrées ou de desserts en assiette, privilégiez les modèles SERMSR

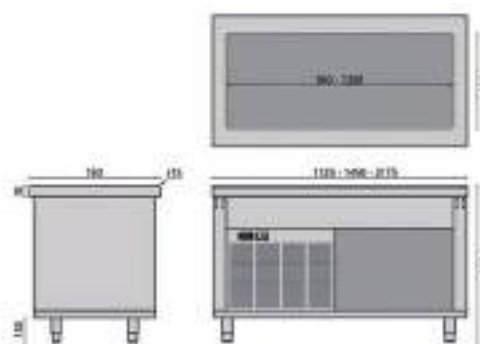

CARACTÉRISTIQUES

| RÉFÉRENCE | TEMP. (°C) | LONGUEUR (MM) | PUISS. ABSORBÉE (W) |
|------------|-------------|---------------|---------------------|
| SERMSR1125 | +2° / +10°C | 1125 | 626 |
| SERMSR1450 | +2° / +10°C | 1450 | 640 |
| SERMSR2175 | +2° / +10°C | 2175 | 666 |

* Ambiance de fonctionnement +25°C et 60% d'humidité

TARIFS DÉCORS

| RÉFÉRENCE | SANS DÉCOR | STRATIFIÉ | LAQUÉ |
|------------|------------|-----------|-----------|
| | PRIX € HT | PRIX € HT | PRIX € HT |
| SERMSR1125 | 2280 | 2501 | 2330 |
| SERMSR1450 | 2595 | 2849 | 2666 |
| SERMSR2175 | 2959 | 3288 | 3066 |

Gamme **ALYAT** Les meubles réfrigérés■ Meuble réfrigéré avec réserve . **SER**

- Cuve inox pour présentation de bacs gastronormes hauteur 150 mm (non fournis)
- Isolation par mousse de polyuréthane
- Groupe logé
- Froid statique
- Température +2°C +10°C . Classe 3M2*
- Gaz R452A
- Réévaporation automatique des eaux de condensats
- Réserve réfrigérée statique
- Alimentation mono 230 V + T
- Thermostat digital.

* Ambiance de fonctionnement
+25°C et 60% d'humidité



Meuble réfrigéré avec réserve

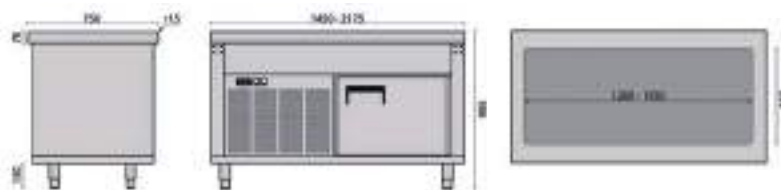

CARACTÉRISTIQUES

| RÉFÉRENCE | TEMP. (°C) | LONGUEUR (MM) | CAPACITÉ BAC GN1/1 (N) | PUISS. ABSORBÉE (W) |
|-----------|-------------|---------------|------------------------|---------------------|
| SER1450 | +2° / +10°C | 1450 | 4 | 640 |
| SER2175 | +2° / +10°C | 2175 | 6 | 759 |

TARIFS DÉCORS

| RÉFÉRENCE | SANS DÉCOR | STRATIFIÉ | LAQUÉ |
|-----------|------------|-----------|-----------|
| | PRIX € HT | PRIX € HT | PRIX € HT |
| SER1450 | 3516 | 3770 | 3587 |
| SER2175 | 4813 | 5141 | 4919 |

■ Meuble réfrigéré multi niveaux à poser . **SVCC**

- Portes vitrées coulissantes (côté service)
- Volets basculants (côté client)
- Éclairage LED sous le bandeau supérieur
- 3 étagères en grille plastifiées 610 mm
- Plateau d'exposition inox
- Groupe logé en partie haute
- Froid ventilé
- Température +2°C +10°C . Classe 3M2*
- Gaz R452A
- Thermostat électronique
- Réévaporation automatique des eaux de condensats.

* Ambiance de fonctionnement
+25°C et 60% d'humidité



Meuble réfrigéré multi niveaux à poser

CARACTÉRISTIQUES

| RÉFÉRENCE | TEMP. (°C) | LONGUEUR (MM) | PUISS. ABSORBÉE (W) |
|-----------|-------------|---------------|---------------------|
| SVCC1450 | +2° / +10°C | 1450 | 580 |
| SVCC2175 | +2° / +10°C | 2175 | 1370 |

TARIFS DÉCORS

| RÉFÉRENCE | INOX |
|-----------|-----------|
| | PRIX € HT |
| SVCC 1450 | 4962 |
| SVCC 2175 | 7393 |

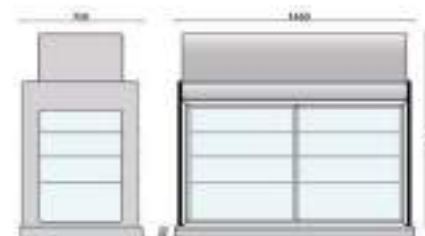

Gamme **ALYAT**

MEUBLES RÉFRIGÉRÉS MULTI NIVEAUX



Meubles réfrigérés multi niveaux

Existe sans réserve (sur demande)

■ Meuble réfrigéré multi niveaux . **SERVR**

- Portes vitrées coulissantes (côté service)
- Volets basculants (côté client)
- Éclairage LED sous le bandeau supérieur
- 3 étagères en grille plastifiées 610 mm
- Cuve inox pour présentation de bacs gastronomes hauteur 150 mm (non fournis)
- Groupe logé
- Froid ventilé (partie supérieure) et statique (partie inférieure)
- Réserve réfrigérée
- Température +2°C +10°C . Classe 3M2*
- Gaz R452A
- Régulation unique pour la réserve et l'exposition par thermostat électronique
- Réévaporation automatique des eaux de condensats.

CARACTÉRISTIQUES

| RÉFÉRENCE | TEMP. (°C) | LONGUEUR (MM) | CAPACITÉ BAC GN1/1 (N) | PUISS. ABSORBÉE (W) |
|-----------|-------------|---------------|------------------------|---------------------|
| SERVR1450 | +2° / +10°C | 1450 | 4 | 1387 |
| SERVR2175 | +2° / +10°C | 2175 | 6 | 1488 |

TARIFS DÉCORS

| RÉFÉRENCE | SANS DÉCOR | STRATIFIÉ | LAQUÉ |
|-----------|-------------|--------------|-------------|
| | PRIX € HT | PRIX € HT | PRIX € HT |
| SERVR1450 | 7325 | 7579 | 7396 |
| SERVR2175 | 9875 | 10204 | 9982 |

* Ambiance de fonctionnement +25°C et 60% d'humidité

■ Meuble réfrigéré multi niveaux avec profondeur de cuve 40 mm . **SEMFVR**

- Portes vitrées coulissantes (côté service)
- Volets basculants (côté client)
- Éclairage LED sous le bandeau supérieur
- 3 étagères en grille plastifiées 610 mm
- Cuve inox hauteur 40 mm
- Groupe logé
- Froid ventilé (partie supérieure) et statique (partie inférieure)
- Réserve réfrigérée
- Température +2°C +10°C . Classe 3M2*
- Gaz R452A
- Régulation unique pour la réserve et l'exposition par thermostat électronique
- Réévaporation automatique des eaux de condensats.

CARACTÉRISTIQUES

| RÉFÉRENCE | TEMP. (°C) | LONGUEUR (MM) | PUISS. ABSORBÉE (W) |
|------------|-------------|---------------|---------------------|
| SEMFVR1450 | +2° / +10°C | 1450 | 1387 |
| SEMFVR2175 | +2° / +10°C | 2175 | 1488 |

TARIFS DÉCORS

| RÉFÉRENCE | SANS DÉCOR | STRATIFIÉ | LAQUÉ |
|------------|-------------|-------------|-------------|
| | PRIX € HT | PRIX € HT | PRIX € HT |
| SEMFVR1450 | 6975 | 7229 | 7046 |
| SEMFVR2175 | 9523 | 9852 | 9629 |

* Ambiance de fonctionnement +25°C et 60% d'humidité

Gamme **ALYAT**

▶ LES MEUBLES CHAUDS

■ Table bain-marie avec étuve . **SEBE**

- Soubassement placard étuve fermé par portes coulissantes
- Cuve de bain-marie pour bacs GN 1/1 (non fournis) profondeur 200 mm avec système anti-débordement
- Chauffage par résistance sous la cuve
- Température +70°C +90°C
- Remplissage et vidange manuels par robinets
- Alimentation eau chaude 1/2", vidange 3/4 "
- Étuve ventilée avec contrôle thermostatique réglable de 30° à 90°
- Bandeau de commandes équipé d'une prise mono 230 V
- Sans étagère.



Table bain-marie avec étuve

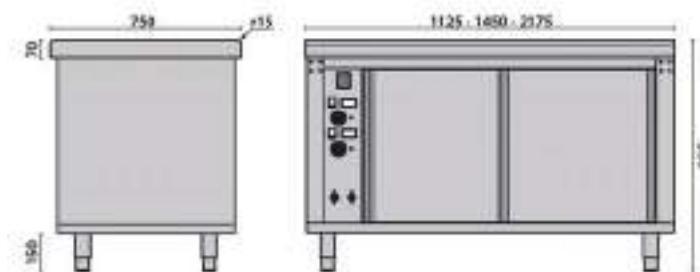

CARACTÉRISTIQUES

| RÉFÉRENCE | TEMP. (°C) | LONGUEUR (MM) | CAPACITÉ BAC GN1/1 (N) | PUISS. ABSORBÉE (W) |
|-----------|------------|---------------|------------------------|---------------------|
| SEBE1125 | +70°/+90°C | 1125 | 3 | 4080 |
| SEBE1450 | +70°/+90°C | 1450 | 4 | 4700 |
| SEBE2175 | +70°/+90°C | 2175 | 6 | 5900 |

TARIFS DÉCORS

| RÉFÉRENCE | SANS DÉCOR | LAQUÉ | STRATIFIÉ |
|-----------|------------|-----------|-----------|
| | PRIX € HT | PRIX € HT | PRIX € HT |
| SEBE1125 | 2871 | 3091 | 2920 |
| SEBE1450 | 3008 | 3262 | 3079 |
| SEBE2175 | 4104 | 4433 | 4211 |

■ Table bain-marie sans étuve . **SEB**

- Soubassement placard neutre fermé par portes coulissantes
- Cuve de bain-marie pour bacs GN 1/1 (non fournis) profondeur 200 mm avec système anti-débordement
- Chauffage par résistance sous la cuve
- Température +70°C +90°C
- Remplissage et vidange manuels par robinets
- Alimentation eau chaude 1/2", vidange 3/4 "
- Bandeau de commandes équipé d'une prise mono 230 V
- Sans étagère.



Table bain-marie sans étuve

CARACTÉRISTIQUES

| RÉFÉRENCE | TEMP. (°C) | LONGUEUR (MM) | CAPACITÉ BAC GN1/1 (N) | PUISS. ABSORBÉE (W) |
|-----------|------------|---------------|------------------------|---------------------|
| SEB1125 | +70°/+90°C | 1125 | 3 | 4080 |
| SEB1450 | +70°/+90°C | 1450 | 4 | 2450 |
| SEB2175 | +70°/+90°C | 2175 | 6 | 3680 |

TARIFS DÉCORS

| RÉFÉRENCE | SANS DÉCOR | STRATIFIÉ | LAQUÉ |
|-----------|------------|-----------|-----------|
| | PRIX € HT | PRIX € HT | PRIX € HT |
| SEB1125 | 2753 | 2963 | 2814 |
| SEB1450 | 2910 | 3069 | 2942 |
| SEB2175 | 3888 | 4043 | 3923 |

Gamme **ALYAT** Les meubles chauds

■ Étuve . **SEE**

- Soubassement placard étuve fermé par portes coulissantes
- Chauffage par résistance avec ventilateur
- Température +70°C +90°C
- Bandeau de commandes équipé d'une prise mono 230 V
- 1 étagère intermédiaire.



Étuve avec portes coulissantes

CARACTÉRISTIQUES

| RÉFÉRENCE | TEMP. (C°) | LONGUEUR (MM) | PUISS. ABSORBÉE (W) |
|-----------|------------|---------------|---------------------|
| SEE1450 | +70°/+90°C | 1450 | 2300 |
| SEE2175 | +70°/+90°C | 2175 | 2320 |

TARIFS DÉCORS

| RÉFÉRENCE | SANS DÉCOR | STRATIFIÉ | LAQUÉ |
|-----------|-------------|-------------|-------------|
| | PRIX € HT | PRIX € HT | PRIX € HT |
| SEE1450 | 2094 | 2348 | 2165 |
| SEE2175 | 2661 | 2990 | 2768 |

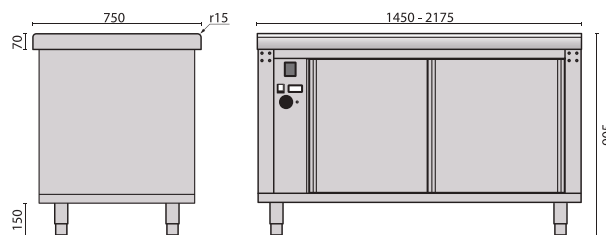

■ Étuve avec portes coulissantes traversantes . **SEE**

- Soubassement placard étuve fermé par portes coulissantes traversantes
- Chauffage par résistance avec ventilateur
- Température +70°C +90°C
- Bandeau de commandes équipé d'une prise mono 230 V
- 1 étagère intermédiaire.

CARACTÉRISTIQUES

| RÉFÉRENCE | TEMP. (C°) | LONGUEUR (MM) | PUISS. ABSORBÉE (W) |
|-----------|------------|---------------|---------------------|
| SEE1452 | +70°/+90° | 1450 | 2612 |

TARIFS DÉCORS

| RÉFÉRENCE | SANS DÉCOR | STRATIFIÉ | LAQUÉ |
|-----------|-------------|-------------|-------------|
| | PRIX € HT | PRIX € HT | PRIX € HT |
| SEE1452 | 2489 | 2743 | 2560 |

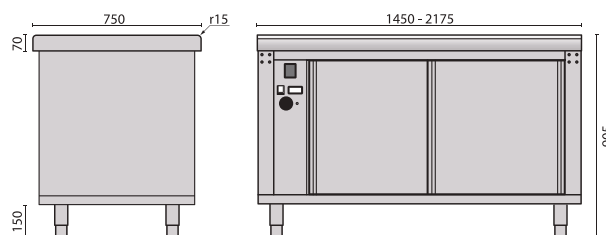

Gamme **ALYAT**

▶ LES MEUBLES NEUTRES

■ Meuble neutre ouvert . **SENO**

- Construction en acier inoxydable AISI 304
- Plan de travail épaisseur 70 mm avec bords arrondis
- Étagère intérieure réglable en hauteur
- Pieds en inox réglables en hauteur.



Meuble neutre

CARACTÉRISTIQUES

| RÉFÉRENCE | DIM. L X P X H (MM) |
|-----------|---------------------|
| SENO0725 | 725 x 750 x 905 |
| SENO1125 | 1125 x 750 x 905 |
| SENO1450 | 1450 x 750 x 905 |
| SENO2175 | 2175 x 750 x 905 |

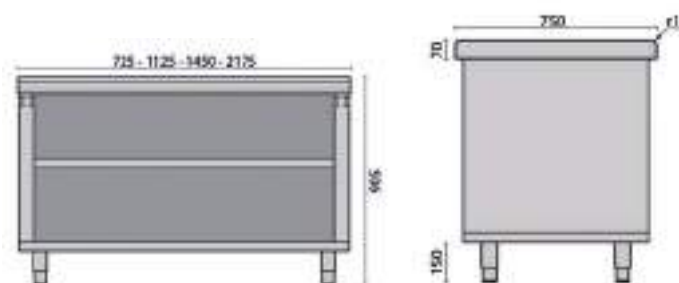

TARIFS DÉCORS

| RÉFÉRENCE | SANS DÉCOR | STRATIFIÉ | LAQUÉ |
|-----------|------------|-----------|-----------|
| | PRIX € HT | PRIX € HT | PRIX € HT |
| SENO0725 | 960 | 1147 | 996 |
| SENO1125 | 1100 | 1320 | 1149 |
| SENO1450 | 1257 | 1511 | 1328 |
| SENO2175 | 1822 | 2151 | 1928 |

Meuble neutre avec portes
Option rampe à plateaux■ Meuble neutre avec tiroirs . **SENG**

CARACTÉRISTIQUES

| RÉFÉRENCE | DIM. L X P X H (MM) |
|-----------|---------------------|
| SENG0725 | 725 x 750 x 905 |

TARIFS DÉCORS

| RÉFÉRENCE | SANS DÉCOR | STRATIFIÉ | LAQUÉ |
|-----------|------------|-----------|-----------|
| | PRIX € HT | PRIX € HT | PRIX € HT |
| SENG0725 | 1230 | 1440 | 1291 |

■ Meuble neutre avec portes . **SEN**

CARACTÉRISTIQUES

| RÉFÉRENCE | DIM. L X P X H (MM) |
|-----------|---------------------|
| SEN1125 | 1125 x 750 x 905 |
| SEN1450 | 1450 x 750 x 905 |
| SEN2175 | 2175 x 750 x 905 |

TARIFS DÉCORS

| RÉFÉRENCE | SANS DÉCOR | STRATIFIÉ | LAQUÉ |
|-----------|------------|-----------|-----------|
| | PRIX € HT | PRIX € HT | PRIX € HT |
| SEN1125 | 1364 | 1519 | 1399 |
| SEN1450 | 1547 | 1757 | 1615 |
| SEN2175 | 2160 | 2160 | 2160 |

Gamme **ALYAT** Les meubles neutres

Meuble d'angle extérieur neutre . SEAE

- Construction en acier inoxydable AISI 304
- Plan de travail épaisseur 70 mm avec bords arrondis
- Étagère intérieure réglable en hauteur
- Pieds en inox réglables en hauteur.

CARACTÉRISTIQUES

| RÉFÉRENCE | DIM. L X P X H (MM) |
|-----------|---------------------|
| SEAE90 | 1535 x 750 x 905 |
| SEAE45 | 1049 x 750 x 905 |
| SEAER90 | 1061 x 750 x 905 |

TARIFS DÉCORS

| RÉFÉRENCE | SANS DÉCOR | STRATIFIÉ | LAQUÉ |
|-----------|-------------|-------------|-------------|
| | PRIX € HT | PRIX € HT | PRIX € HT |
| SEAE90 | 1259 | 1446 | 1295 |
| SEAE45 | 1181 | 1401 | 1230 |
| SEAER90 | 789 | 1043 | 860 |

Meuble d'angle intérieur neutre . SEAI

- Construction en acier inoxydable AISI 304
- Plan de travail épaisseur 70 mm avec bords arrondis
- Étagère intérieure réglable en hauteur
- Pieds en inox réglables en hauteur.

CARACTÉRISTIQUES

| RÉFÉRENCE | DIM. L X P X H (MM) |
|-----------|---------------------|
| SEAI90 | 1535 x 750 x 905 |
| SEAI45 | 1049 x 750 x 905 |

TARIFS DÉCORS

| RÉFÉRENCE | SANS DÉCOR | STRATIFIÉ | LAQUÉ |
|-----------|-------------|-------------|-------------|
| | PRIX € HT | PRIX € HT | PRIX € HT |
| SEAI90 | 1259 | 1519 | 1340 |
| SEAI45 | 1200 | 1411 | 1261 |



Meuble d'angle extérieur neutre

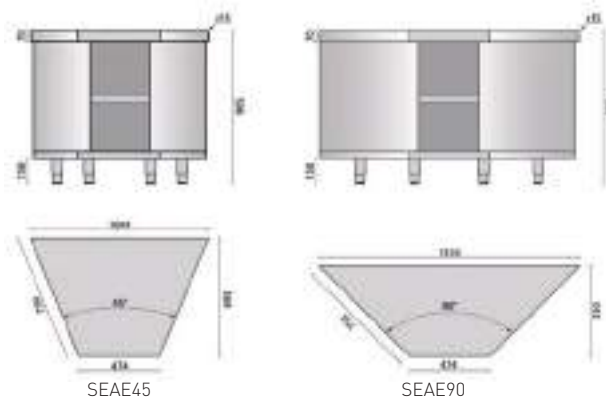

Meuble d'angle intérieur neutre

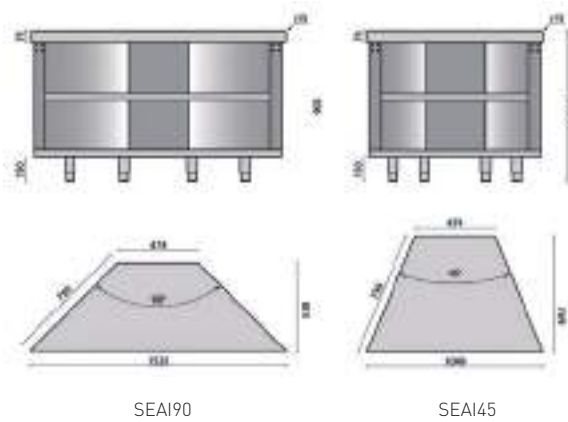

Gamme **ALYAT**

▶ LES MEUBLES CAISSE

■ Meuble caisse . **SEC**

- Construction en acier inoxydable AISI 304
- Plan de travail épaisseur 70 mm avec bords arrondis
- Tiroir neutre de service
- Pieds en inox réglables en hauteur.

CARACTÉRISTIQUES

| RÉFÉRENCE | DIM. L X P X H (MM) |
|-----------|---------------------|
| SEC0725 | 725 x 750 x 905 |



Meuble caisse

TARIFS DÉCORS

| RÉFÉRENCE | SANS DÉCOR | STRATIFIÉ | LAQUÉ |
|-----------|------------|-----------|-----------|
| | PRIX € HT | PRIX € HT | PRIX € HT |
| SEC0725 | 1249 | 1285 | 1436 |

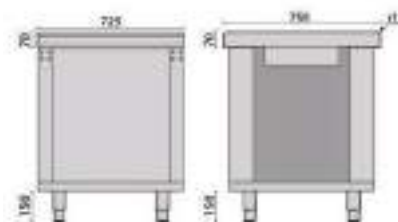
■ Meuble caisse avec protection . **SECP D/G**

- Construction en acier inoxydable AISI 304
- Plan de travail épaisseur 70 mm avec bords arrondis
- Tiroir neutre de service
- Pieds en inox réglables en hauteur.

CARACTÉRISTIQUES

| RÉFÉRENCE | DIM. L X P X H (MM) |
|-----------|---------------------|
| SECP0725D | 1450 x 750 x 905 |
| SECP0725G | 1450 x 750 x 905 |



Meuble caisse avec protection

TARIFS DÉCORS

| RÉFÉRENCE | SANS DÉCOR | STRATIFIÉ | LAQUÉ |
|-----------|------------|-----------|-----------|
| | PRIX € HT | PRIX € HT | PRIX € HT |
| SECP0725D | 1848 | 3132 | 3284 |
| SECP0725G | 1848 | 3132 | 3284 |

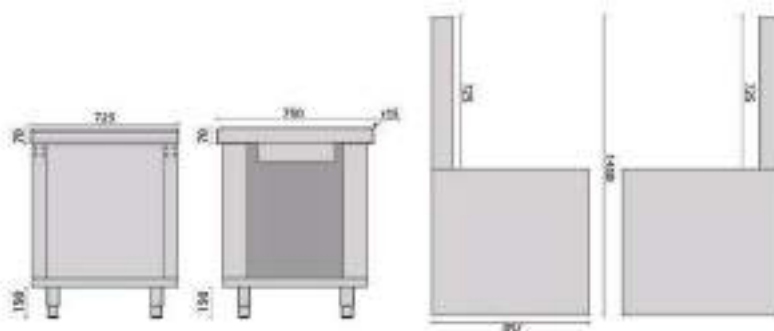

Gamme **ALYAT**

▸ LES ACCESSOIRES

■ Éléments de distribution

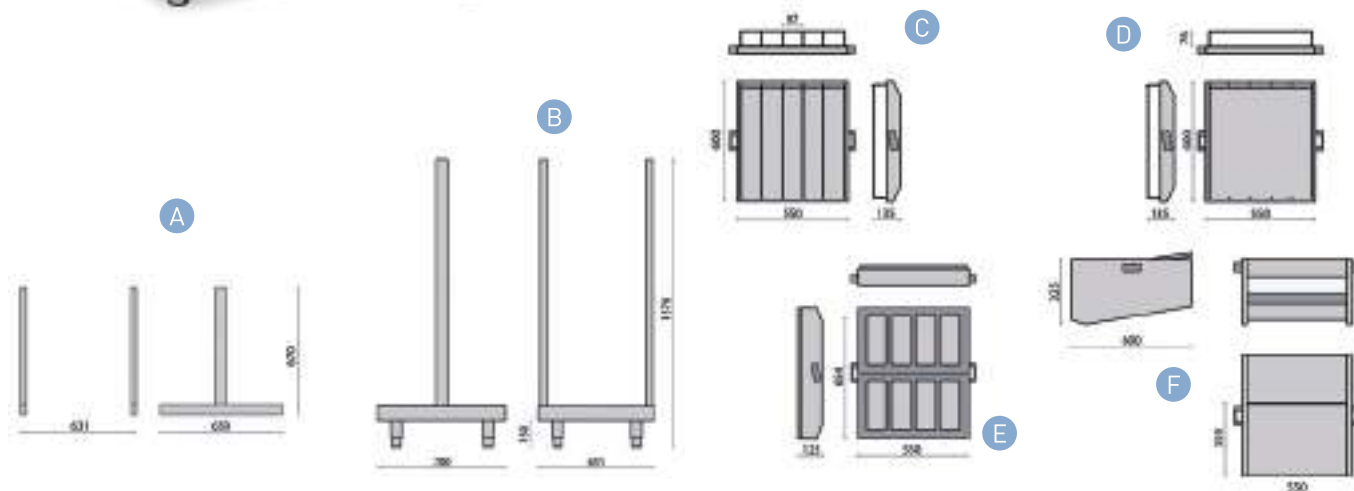

Présentoirs à verres, pains et couverts

| RÉFÉRENCE | DESCRIPTION | CAPACITÉ | DIM. L X P X H (MM) | PRIX € HT |
|-----------|--|--------------------|---------------------|------------|
| SETB | A Support de distribution | | 631 x 650 x 670 | 395 |
| SET | B Support plateaux et support de distribution | | 631 x 700 x 1576 | 767 |
| SEC | C Distributeur à verres | 25 verres | 600 x 550 x 135 | 246 |
| SECC | D Support casier à verres | 1 casier 500 x 500 | 600 x 550 x 135 | 275 |
| SETT | E Distributeur à couverts | 8 cases | 354 x 550 x 125 | 161 |
| SEP | F Distributeur à pains | 94 litres | 600 x 550 x 325 | 582 |

Gamme **ALYAT** LES ACCESSOIRES

■ Étagères en superstructure



Superstructures livrées non montées



1 étagère en verre



2 étagères en verre

Étagère verre
courbe double

SAV

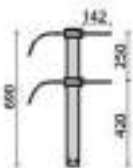

SAV-2P

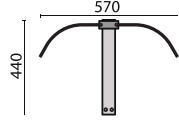

SAV-D



1 étagère inox



2 étagères inox

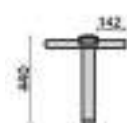

SAI

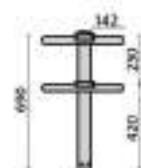

SAI-2P

Étagères en verre (sans éclairage)

| RÉFÉRENCE | DESCRIPTION | DIM. L X P X H (MM) | PRIX € HT |
|-----------|-------------|---------------------|------------|
| SAV1125 | 1 niveau | 1125 x 410 x 430 | 246 |
| SAV1450 | 1 niveau | 1450 x 410 x 430 | 321 |
| SAV2175 | 1 niveau | 2175 x 410 x 430 | 411 |
| SAV11252P | 2 niveaux | 1125 x 410 x 680 | 431 |
| SAV14502P | 2 niveaux | 1450 x 410 x 680 | 590 |
| SAV21752P | 2 niveaux | 2175 x 410 x 680 | 702 |
| SAV1125D | 1 niveau | 1125 x 410 x 430 | 313 |
| SAV1450D | 1 niveau | 1450 x 410 x 430 | 388 |
| SAV2175D | 1 niveau | 2175 x 410 x 430 | 478 |

Étagères en inox (sans éclairage)

| RÉFÉRENCE | DESCRIPTION | DIM. L X P X H (MM) | PRIX € HT |
|-----------|-------------|---------------------|------------|
| SAI1125 | 1 niveau | 1125 x 410 x 430 | 244 |
| SAI1450 | 1 niveau | 1450 x 410 x 430 | 262 |
| SAI2175 | 1 niveau | 2175 x 410 x 430 | 315 |
| SAI11252P | 2 niveaux | 1125 x 410 x 680 | 409 |
| SAI14502P | 2 niveaux | 1450 x 410 x 680 | 462 |
| SAI21752P | 2 niveaux | 2175 x 410 x 680 | 590 |

Verre pare-haleine (sans structure, ni étagère en verre)

| RÉFÉRENCE | DESCRIPTION | DIM. L X P X H (MM) | PRIX € HT |
|-----------|------------------------|---------------------|-----------|
| SKV1125 | Pour étagères en verre | 1015 x 307 x 6 | 39 |
| SKV1450 | Pour étagères en verre | 1340 x 307 x 6 | 57 |
| SKV2175 | Pour étagères en verre | 2065 x 307 x 6 | 71 |
| SKV1125 | Pour étagères en inox | 1015 x 385 x 6 | 39 |
| SKV1450 | Pour étagères en inox | 1340 x 385 x 6 | 51 |
| SKV2175 | Pour étagères en inox | 2065 x 385 x 6 | 73 |

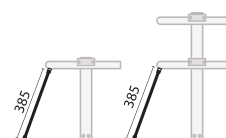
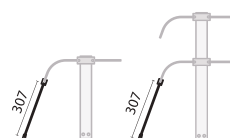
Pare-haleine pour
étagère en verrePare-haleine pour
étagère en inox

Gamme **ALYAT** LES ACCESSOIRES

Rampes

Rampes à plateaux

| RÉFÉRENCE | DIM. L X P X H (MM) | PRIX € HT |
|---------------------|---------------------|------------|
| SPD0725 | 712 x 335 x 76 | 147 |
| SPD1125 | 1112 x 335 x 76 | 166 |
| SPD1450 | 1437 x 335 x 76 | 188 |
| SPD2175 | 2162 x 335 x 76 | 247 |
| SPDAE90 POUR SEA 90 | 1522 x 335 x 76 | 300 |
| SPDAE45 POUR SEA 45 | 1036 x 335 x 76 | 298 |
| SPDAER90 POUR SEA90 | 1047 x 335 x 76 | 151 |

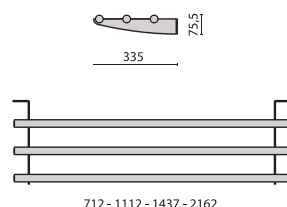

Plinthes

Plinthes inox

| RÉFÉRENCE | DIM. L X H (MM) | PRIX € HT |
|-----------|-----------------|-----------|
| SR0725 | 724 x 150 | 61 |
| SR1125 | 1124 x 150 | 67 |
| SR1450 | 1449 x 150 | 71 |
| SR2175 | 2174 x 150 | 92 |

Plinthes inox pour meubles réfrigérés

| RÉFÉRENCE | DIM. L X H (MM) | PRIX € HT |
|-----------|-----------------|-----------|
| SRIR1125 | 1124 x 150 | 67 |
| SRIR1450 | 1449 x 150 | 69 |
| SRIR2175 | 2174 x 150 | 79 |

Plinthes inox pour meubles angles

| RÉFÉRENCE | ANGLES | DIM. L X H (MM) | PRIX € HT |
|-----------|------------------|-----------------|-----------|
| SRIAE90 | EXT. 90°C | 1502 x 150 | 77 |
| SRIAE45 | EXT. 45°C | 1036 x 150 | 73 |
| SRIAI90 | INT. 90°C | 1493 x 150 | 63 |
| SRIAI45 | INT. 45°C | 1025 x 150 | 63 |
| SRIAER90 | EXT. 90°C réduit | 1014 x 150 | 69 |

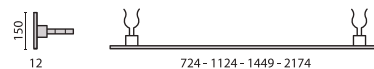

Plinthes inox diverses

| RÉFÉRENCE | DESCRIPTION | DIM. L X H (MM) | PRIX € HT |
|-----------|-------------------------------|-----------------|-----------|
| SRILAT | Latérales | 661 x 150 | 65 |
| SRIET | Pour éléments de distribution | 627 x 150 | 55 |
| SRIMC | Pour meuble caisse | 1435 x 150 | 71 |



Kit de liaison des éléments

Kit de liaison des éléments

| RÉF. | DESCRIPTION | PRIX € HT |
|----------|--|-----------|
| SKUL | Liaison en ligne | 41 |
| SKUAIE45 | Liaison angle intérieur /extérieur 45° | 41 |
| SKUAIE90 | Liaison angle intérieur /extérieur 90° | 41 |
| SKUAE90R | Liaison angle extérieur 90° réduit | 41 |



Gamme **ALYAT** LES ACCESSOIRES

■ Kit vitrage latéral

Kit vitrage latéral

| RÉFÉRENCE | DESCRIPTION | DIM. L X P X H (MM) | PRIX € HT |
|-----------|-----------------------|---------------------|------------|
| SKVLAV | Pour étagère en verre | 507 x 409 x 6 | 293 |
| SKVLAI | Pour étagère en inox | 507 x 409 x 6 | 293 |



■ Kit éclairage

Kit éclairage

| RÉFÉRENCE | ALIMENTATION | PUISSANCE (W) | DIM. L X P X H (MM) | PRIX € HT |
|------------|--------------|---------------|---------------------|------------|
| SKI1125LED | Mono 230 V | 15 | 1015 x 73 x 47 | 264 |
| SKI1450LED | Mono 230 V | 20 | 1340 x 73 x 47 | 313 |
| SKI2175LED | Mono 230 V | 30 | 2065 x 73 x 47 | 382 |



■ Rampes infrarouge

Rampes infrarouge

| RÉFÉRENCE | ALIMENTATION | PUISSANCE (W) | TEMP. (C) | DIM. L X P X H (MM) | PRIX € HT |
|-----------|--------------|---------------|-----------|---------------------|------------|
| SIV0725 | Mono 230 V | 420 | 70°/+90°C | 615 x 185 x 85 | 366 |
| SIV1125 | Mono 230 V | 440 | 70°/+90°C | 1015 x 185 x 85 | 423 |
| SIV1450 | Mono 230 V | 860 | 70°/+90°C | 1340 x 185 x 85 | 549 |
| SIV2175 | Mono 230 V | 1280 | 70°/+90°C | 2065 x 185 x 85 | 691 |

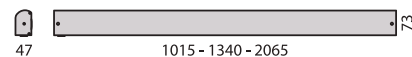

■ Kit 2 supports verticaux

Kit 2 supports verticaux

| RÉFÉRENCE | DESCRIPTION | PRIX € HT |
|-----------|---|------------|
| SKSV | Pour montage kit éclairage ou kit rampes infrarouge | 108 |



■ Accessoires divers

Accessoires divers

| RÉFÉRENCE | DESCRIPTION | DIM. L X P X H (MM) | PRIX € HT |
|-------------|---|---------------------|-------------|
| SESEP | Barette de jonction pour bacs GN | 25 x 545 x 15 | 18 |
| SKP1P | Ensemble de guides 1 porte | | 114 |
| SKP2P | Ensemble de guides 2 portes | | 214 |
| SKR | Jeu de 4 roulettes | | 155 |
| SES | Double fond perforé pour salades ou fruits (545 x 300 x 60 mm l'unité)* | | 47 |
| DPA310 | Distributeur d'assiettes chauffant | H 740 x Ø 400 | 1419 |
| DPN310 | Distributeur d'assiettes neutre | H 740 x Ø 400 | 630 |
| SDMALTO 725 | Joue latérale décor RAL ou bois | | |



SES



DPN310

DPA310

* Attention : avec ce double fond perforé, la température des produits est de 8°C



SKR



SKP1P - SKP2P

GAMME FRESCO



“ *Une gamme contemporaine et complète pour une ligne de self-service moderne adaptée à vos besoins* ”



• L'AVIS DU PRO •

Pour une utilisation contre une paroi, pensez à l'inversion du tableau de commande, voir page 387.

Caractéristiques générales

- Meubles canalisables
- Intérieur de cuve en inox
- Extérieur de cuve en acier plastifié type « skinplate » gris
- Châssis en acier laqué gris clair
- Espace de rangement ouvert (côté service) avec une étagère intermédiaire sur les modèles sans réserve
- Dessus des meubles en acier inox
- Dessus en granit (3 teintes) ou Corian (blanc ou noir) en option
- Réserve réfrigérée ou réserve chaude (étuve) suivant les modèles
- Plateau d'exposition en inox
- Structure vitrée livrée montée
- Plinthe de façade en inox avec éclairage LED
- Vitrage collé sur modèle chaud et réfrigéré service arrière, autres vitrages en option.
- Joes en MDF laqué teinte RAL à déterminer ou stratifié (6 teintes bois au choix)
- Décor de façade en MDF laqué (teinte RAL à déterminer) ou stratifié (6 teintes bois au choix)
- Rampe à plateaux 300 mm en MDF, granit (3 teintes), Corian (noir ou blanc) en option.

Les décors

► Décor en MDF, 2 finitions possibles

Finition **Stratifié bois**



Chêne clair



Chêne foncé



Cerisier



Noyer



Bouleau



Poirier

Retrouvez en détail ces nuances page 619

Finition **Laquée RAL international**



Un choix infini de coloris
sur le nuancier RAL



Retrouvez en détail ces nuances pages 616/617

Gamme **FRESCO**

► VERSION RÉFRIGÉRÉE MULTI NIVEAUX

■ Élément réfrigéré ventilé multi niveaux sans réserve . **FRMRS**

- Portes vitrées thermopanes battantes (côté service)
- Vitres latérales thermopanes
- Volets basculants (côté client)
- Cuve inox pour présentation de bacs gastronormes hauteur 100 mm (non fournis)
- 3 étagères en verre 400 mm
- Éclairage LED tous niveaux
- Froid ventilé
- Température +2 à +5°C . Classe 3M2*
- Groupe logé ou sans groupe
- Détente par détendeur pour les versions sans groupe et groupe tropicalisé
- Détente par capillaire pour les versions groupe logé
- Gaz R452A
- Régulation électronique
- Dégivrage naturel
- Évaporation automatique des eaux de dégivrage par résistance (sauf meubles sans groupe)
- Espace de rangement avec étagère (côté service).

* Ambiance de fonctionnement
+25°C et 60% d'humidité

Plateau d'exposition réglable en hauteur pour une présentation en bac gastro ou en assiette



Élément réfrigéré ventilé multi niveaux sans réserve
Option rampe à plateaux



Panneau de commande à l'arrière

CARACTÉRISTIQUES

| RÉFÉRENCE | TEMP. (°C) | LONGUEUR AVEC JOUES (MM) | LONGUEUR SANS JOUE (MM) | SURFACE EXPOSITION ÉTAGÈRES (M²) | CAPACITÉ BAC GN 1/1 (N) | PUISS. FRIGO À -10°C (W) | PUISS. ABSORBÉE (W) |
|-----------|------------|--------------------------|-------------------------|----------------------------------|-------------------------|--------------------------|---------------------|
| FRMRS1250 | +2°/+5°C | 1290 | 1250 | 1,5 | 3 | 1285 | 1136 |
| FRMRS1562 | +2°/+5°C | 1602 | 1562 | 1,87 | 4 | 1497 | 1278 |

TARIFS DÉCORS

| RÉFÉRENCE | STRATIFIÉ | LAQUÉ |
|-----------|-------------|--------------|
| | RIX € HT | RIX € HT |
| FRMRS1250 | 7982 | 8421 |
| FRMRS1562 | 9697 | 10177 |

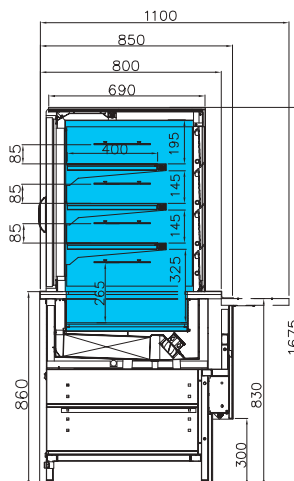

→ Voir détails des options pages 384 à 387

Gamme **FRESCO** Les vitrines réfrigérées multi niveaux■ **Élément réfrigéré ventilé multi niveaux avec réserve . FRMRT**

- Portes vitrées thermopanes battantes (côté service)
- Vitres latérales thermopanes
- Volets basculants (côté client)
- Cuve inox pour présentation de bacs gastronomes hauteur 100 mm (non fournis)
- 3 étagères en verre 400 mm
- Éclairage LED tous niveaux
- Froid ventilé
- Température +2 à +5°C . Classe 3M2*
- Groupe logé ou sans groupe
- Détente par détendeur pour les versions sans groupe et groupe tropicalisé
- Réserve réfrigérée
- Détente par capillaire pour les versions groupe logé
- Gaz R452A
- Double régulation électronique (1 pour l'exposition et 1 pour la réserve)
- Dégivrage naturel
- Évaporation automatique des eaux de dégivrage par résistance (sauf meubles sans groupe).

* Ambiance de fonctionnement
+25°C et 60% d'humidité

Plateau d'exposition
réglable en hauteur
pour une présentation
en bac gastro
ou en assiette



Élément réfrigéré ventilé
multi niveaux avec réserve
Option rampe à plateaux



Panneau de commande
à l'arrière

CARACTÉRISTIQUES

| RÉFÉRENCE | TEMP. (°C) | LONGUEUR AVEC JOUES (MM) | LONGUEUR SANS JOUE (MM) | SURFACE EXPOSITION ÉTAGÈRES (M²) | CAPACITÉ BAC GN 1/1 (N) | PUISS. FRIGO À -10°C (W) | PUISS. ABSORBÉE (W) | RÉSERVE PORTES (N) |
|-----------|------------|--------------------------|-------------------------|----------------------------------|-------------------------|--------------------------|---------------------|--------------------|
| FRMRT1250 | +2°/ +5°C | 1290 | 1250 | 1,5 | 3 | 1285 | 1136 | 1 |
| FRMRT1562 | +2°/ +5°C | 1602 | 1562 | 1,87 | 4 | 1497 | 1278 | 2 |

TARIFS DÉCORS

| RÉFÉRENCE | STRATIFIÉ | LAQUÉ |
|-----------|-----------------------|-----------|
| | PRIX € HT | PRIX € HT |
| FRMRT1250 | Nous consulter | |
| FRMRT1562 | | |

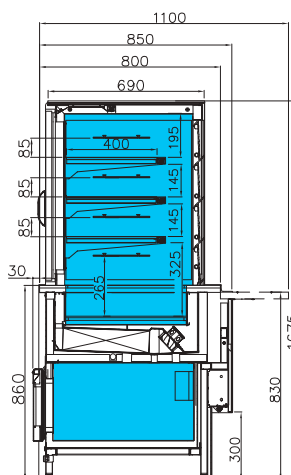

• L'AVIS DU PRO •

Pour une utilisation contre une paroi, pensez à l'inversion du tableau de commande, voir page 387.

→ Voir détails des options pages 384 à 387

Gamme **FRESCO**

► VERSION RÉFRIGÉRÉE SEMI-MURALE

■ Élément réfrigéré ventilé
semi-mural sans réserve . **FRMVS**

- Vitres latérales thermopanes
- Cuve inox 510 mm
- 1 étagère intermédiaire réfrigérée 220 mm
- Éclairage LED tous niveaux
- Espace rangement avec étagère (côté service)
- Froid ventilé
- Température +2 à +5°C . Classe 3M2*
- Groupe logé ou sans groupe
- Détente par détendeur pour les versions sans groupe et groupe tropicalisé
- Détente par capillaire pour les versions groupe logé
- Gaz R452A
- Régulation électronique
- Dégivrage naturel
- Évaporation automatique des eaux de dégivrage par résistance (sauf meubles sans groupe).

* Ambiance de fonctionnement
+25°C et 60% d'humidité



Élément réfrigéré ventilé
semi-mural sans réserve

Panneau de commande
à l'arrière

CARACTÉRISTIQUES

| RÉFÉRENCE | TEMP. (°C) | LONGUEUR AVEC JOUES (MM) | LONGUEUR SANS JOUE (MM) | SURFACE EXPOSITION (M²) | PUISS. FRIGO À -10°C (W) | PUISS. ABSORBÉE (W) |
|-----------|------------|--------------------------|-------------------------|-------------------------|--------------------------|---------------------|
| FRMVS937 | +2°/+5°C | 977 | 937 | 0,68 | 1038 | 932 |
| FRMVS1250 | +2°/+5°C | 1290 | 1250 | 0,91 | 1285 | 1110 |
| FRMVS1562 | +2°/+5°C | 1602 | 1562 | 1,14 | 1497 | 1244 |
| FRMVS1875 | +2°/+5°C | 1915 | 1875 | 1,37 | 2076 | 1632 |

TARIFS DÉCORS

| RÉFÉRENCE | DÉCOR | |
|-----------|------------------------|--------------------|
| | STRATIFIÉ PRIX € HT | LAQUÉ PRIX € HT |
| FRMVS937 | 5718 | 6131 |
| FRMVS1250 | 6458 | 6897 |
| FRMVS1562 | 7939 | 8418 |
| FRMVS1875 | 9398 | 9939 |

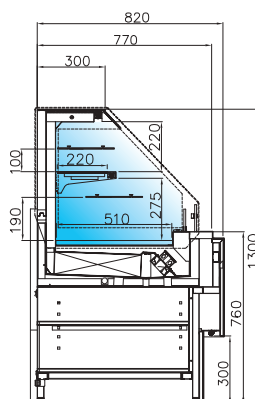

• L'AVIS DU PRO •

Pour une utilisation contre une paroi, pensez à l'inversion du tableau de commande, voir page 387.

→ Voir détails des options pages 384 à 387

Gamme **FRESCO** Les vitrines réfrigérées semi-murales■ **Élément réfrigéré ventilé semi-mural avec réserve . FRMVT**

- Vitres latérales thermopanes
- Cuve inox 510 mm
- 1 étagère intermédiaire réfrigérée 220 mm
- Éclairage LED tous niveaux
- Froid ventilé
- Température +2 à +5°C . Classe 3M2*
- Groupe logé ou sans groupe
- Détente par détendeur pour les versions sans groupe et groupe tropicalisé
- Réserve réfrigérée
- Détente par capillaire pour les versions groupe logé
- Gaz R452A
- Double régulation électronique (1 pour l'exposition et 1 pour la réserve)
- Dégivrage naturel
- Évaporation automatique des eaux de dégivrage par résistance (sauf meubles sans groupe).

* Ambiance de fonctionnement
+25°C et 60% d'humidité



Élément réfrigéré ventilé semi-mural avec réserve

Panneau de commande à l'arrière

CARACTÉRISTIQUES

| RÉFÉRENCE | TEMP. (°C) | LONGUEUR AVEC JOUES (MM) | LONGUEUR SANS JOUE (MM) | SURFACE EXPOSITION (M²) | PUISS. FRIGO À -10°C (W) | PUISS. ABSORBÉE (W) | RÉSERVE PORTES (N) |
|-----------|------------|--------------------------|-------------------------|-------------------------|--------------------------|---------------------|--------------------|
| FRMVT1250 | +2°/+5°C | 1290 | 1250 | 0,91 | 1285 | 1110 | 1 |
| FRMVT1562 | +2°/+5°C | 1602 | 1562 | 1,14 | 1497 | 1244 | 2 |
| FRMVT1875 | +2°/+5°C | 1915 | 1875 | 1,37 | 2076 | 1632 | 2 |



TARIFS DÉCORS

| RÉFÉRENCE | STRATIFIÉ | LAQUÉ |
|-----------|----------------|-----------|
| | PRIX € HT | PRIX € HT |
| FRMVT1250 | Nous consulter | |
| FRMVT1562 | | |
| FRMVT1875 | | |



Ensemble composé de : meubles caisses, vitrines multiniveaux

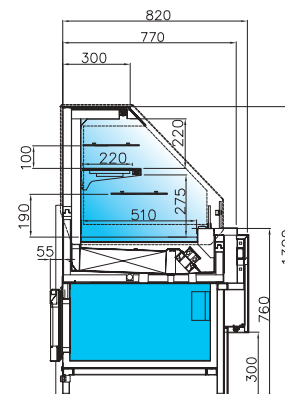

→ Voir détails des options pages 384 à 387

Gamme FRESCO

VERSION RÉFRIGÉRÉE SELF-SERVICE

■ Élément réfrigéré ventilé self sans réserve . FRLSS

- Espace rangement avec étagère (côté service)
- Vitre frontale basse
- Cuve inox 500 mm
- Tablette arrière 200 mm
- Froid ventilé
- Température +2 à +5°C . Classe 3M2*
- Groupe logé ou sans groupe
- Détente par détendeur pour les versions sans groupe et groupe tropicalisé
- Détente par capillaire pour les versions groupe logé
- Gaz R452A
- Régulation électronique
- Dégivrage naturel
- Évaporation automatique des eaux de dégivrage par résistance (sauf meubles sans groupe).

* Ambiance de fonctionnement
+25°C et 60% d'humidité



Élément réfrigéré ventilé self sans réserve

CARACTÉRISTIQUES

| RÉFÉRENCE | TEMP. (°C) | LONGUEUR AVEC JOUES (MM) | LONGUEUR SANS JOUE (MM) | SURFACE EXPOSITION (M ²) | UISS. FRIGO À -10°C (W) | UISS. ABSORBÉE (W) |
|-----------|------------|--------------------------|-------------------------|--------------------------------------|-------------------------|--------------------|
| FRLSS937 | +2° / +5°C | 977 | 937 | 0,47 | 855 | 810 |
| FRLSS1250 | +2° / +5°C | 1290 | 1250 | 0,62 | 1038 | 924 |
| FRLSS1562 | +2° / +5°C | 1602 | 1562 | 0,78 | 1285 | 1096 |

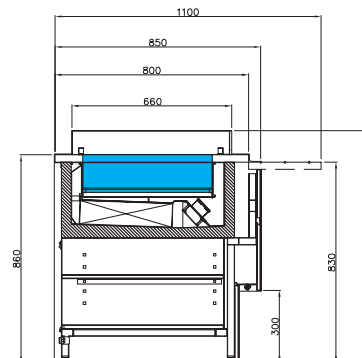

TARIFS DÉCORS

| RÉFÉRENCE | STRATIFIÉ | LAQUÉ |
|-----------|-------------|-------------|
| | PRIX € HT | PRIX € HT |
| FRLSS937 | 5419 | 5825 |
| FRLSS1250 | 6089 | 6522 |
| FRLSS1562 | 6787 | 7259 |



Ensemble composé de : meuble neutre, élément réfrigéré ventilé froid contact, élément réfrigéré ventilé saladette, élément réfrigéré ventilé self

→ Voir détails des options pages 384 à 387

Gamme **FRESCO** Les vitrines réfrigérées self-service■ **Élément réfrigéré ventilé self avec réserve . FRLST**

- Vitre frontale basse
- Cuve inox 500 mm
- Tablette de service 200 mm
- Froid ventilé
- Température +2 à +5°C . Classe 3M2*
- Groupe logé ou sans groupe
- Détente par détendeur pour les versions sans groupe et groupe tropicalisé
- Réserve réfrigérée
- Détente par capillaire pour les versions groupe logé
- Gaz R452A
- Double régulation électronique (1 pour l'exposition et 1 pour la réserve)
- Dégivrage naturel
- Évaporation automatique des eaux de dégivrage par résistance (sauf meubles sans groupe).

* Ambiance de fonctionnement
+25°C et 60% d'humidité



Élément réfrigéré ventilé self avec réserve

CARACTÉRISTIQUES

| RÉFÉRENCE | TEMP. (°C) | LONGUEUR AVEC JOUES (MM) | LONGUEUR SANS JOUE (MM) | SURFACE EXPOSITION (M ²) | UISS. FRIGO À -10°C (W) | UISS. ABSORBÉE (W) | RÉSERVE PORTES (N) |
|-----------|------------|--------------------------|-------------------------|--------------------------------------|-------------------------|--------------------|--------------------|
| FRLST1250 | +2°/+5°C | 1290 | 1250 | 0,62 | 1038 | 924 | 1 |
| FRLST1562 | +2°/+5°C | 1602 | 1562 | 0,78 | 1285 | 1096 | 2 |

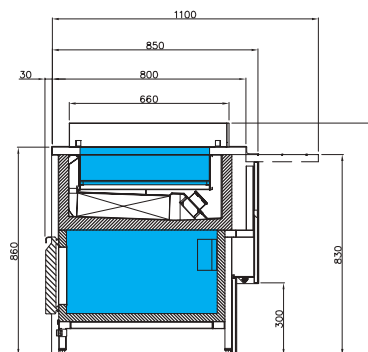

TARIFS DÉCORS

| RÉFÉRENCE | STRATIFIÉ | LAQUÉ |
|-----------|-----------------------|-----------|
| | PRIX € HT | PRIX € HT |
| FRLST1250 | Nous consulter | |
| FRLST1562 | | |



Ensemble composé de : meuble neutre, meuble neutre en angle, élément plaque chauffante, éléments réfrigérés ventilés, élément réfrigéré self

→ Voir détails des options pages 384 à 387

Gamme FRESCO

VERSION RÉFRIGÉRÉE SALADETTE

■ Élément réfrigéré ventilé saladette sans réserve . FRSSL

- Espace rangement avec étagère (côté service)
- Vitrage droit fixe trempé collé (colle UV)
- Cuve inox pour présentation de bacs gastro hauteur 100 mm (non fournis)
- Plateau d'exposition réglable en hauteur (3 positions) permettant également la présentation sans bac gastro
- Sans éclairage
- Froid ventilé
- Température +2 à +5°C . Classe 3M2*
- Groupe logé ou sans groupe
- Détente par détendeur pour les versions sans groupe et groupe tropicalisé
- Détente par capillaire pour les versions groupe logé
- Gaz R452A
- Régulation électronique
- Dégivrage naturel
- Évaporation automatique des eaux de dégivrage par résistance (sauf meubles sans groupe).

* Ambiance de fonctionnement
+25°C et 60% d'humidité



Élément réfrigéré ventilé
saladette sans réserve
Option vitrage droit et rampe à plateaux

EXCLUSIF !
Plateau d'exposition
réglable en hauteur
pour une présentation
en bac gastro ou en assiette

CARACTÉRISTIQUES

| RÉFÉRENCE | TEMP. (°C) | LONGUEUR AVEC JOUES (MM) | LONGUEUR SANS JOUE (MM) | CAPACITÉ BAC GN 1/1 (N) | PUISS. FRIGO À -10°C (W) | PUISS. ABSORBÉE (W) |
|-----------|------------|--------------------------|-------------------------|-------------------------|--------------------------|---------------------|
| FRSSL937 | +2°/+5°C | 977 | 937 | 2 | 855 | 810 |
| FRSSL1250 | +2°/+5°C | 1290 | 1250 | 3 | 1038 | 924 |
| FRSSL1562 | +2°/+5°C | 1602 | 1562 | 4 | 1285 | 1096 |
| FRSSL1875 | +2°/+5°C | 1915 | 1875 | 5 | 1497 | 1210 |

TARIFS DÉCORS

| RÉFÉRENCE | STRATIFIÉ | LAQUÉ |
|-----------|-------------|-------------|
| | PRIX € HT | PRIX € HT |
| FRSSL937 | 5280 | 5693 |
| FRSSL1250 | 5959 | 6398 |
| FRSSL1562 | 6631 | 7111 |
| FRSSL1875 | 7806 | 8347 |

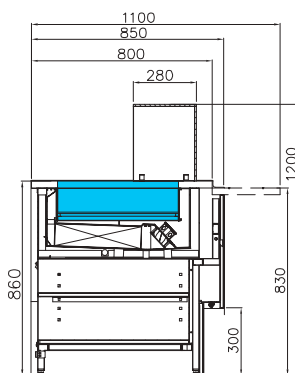

Option vitrage droit
avec éclairage

→ Voir détails des options pages 384 à 387

Gamme **FRESCO** Les vitrines réfrigérées saladette■ **Élément réfrigéré ventilé
saladette avec réserve . FRTSSL**

- Vitrage droit fixe trempé collé (colle UV)
- Cuve inox pour présentation de bacs gastro hauteur 100 mm (non fournis)
- Plateau d'exposition réglable en hauteur (3 positions) permettant également la présentation sans bac gastro
- Sans éclairage
- Froid ventilé
- Température +2 à +5°C . Classe 3M2*
- Groupe logé ou sans groupe
- Détente par détendeur pour les versions sans groupe et groupe tropicalisé
- Réserve réfrigérée
- Détente par capillaire pour les versions groupe logé
- Gaz R452A
- Double régulation électronique (1 pour l'exposition et 1 pour la réserve)
- Dégivrage naturel
- Évaporation automatique des eaux de dégivrage par résistance (sauf meubles sans groupe).

* Ambiance de fonctionnement
+25°C et 60% d'humidité



Élément réfrigéré ventilé
saladette avec réserve
Option vitrage droit et rampe à plateaux

EXCLUSIF !
Plateau d'exposition
réglable en hauteur
pour une présentation
en bac gastro ou en assiette

CARACTÉRISTIQUES

| RÉFÉRENCE | TEMP. (°C) | LONGUEUR AVEC JOUES (MM) | LONGUEUR SANS JOUE (MM) | CAPACITÉ BAC GN 1/1 (N) | PUISS. FRIGO À -10°C (W) | PUISS. ABSORBÉE (W) | RÉSERVE PORTES (N) |
|------------|------------|--------------------------|-------------------------|-------------------------|--------------------------|---------------------|--------------------|
| FRTSSL1250 | +2°/+5°C | 1290 | 1250 | 3 | 1038 | 924 | 1 |
| FRTSSL1562 | +2°/+5°C | 1602 | 1562 | 4 | 1285 | 1096 | 2 |
| FRTSSL1875 | +2°/+5°C | 1915 | 1875 | 5 | 1497 | 1210 | 2 |



Option vitrage droit
avec éclairage

TARIFS DÉCORS

| RÉFÉRENCE | STRATIFIÉ | LAQUÉ |
|------------|----------------|-----------|
| | PRIX € HT | PRIX € HT |
| FRTSSL1250 | Nous consulter | |
| FRTSSL1562 | | |
| FRTSSL1875 | | |

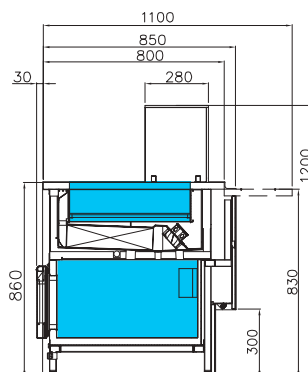

→ Voir détails des options pages 384 à 387

Gamme FRESCO

VERSION RÉFRIGÉRÉE FROID CONTACT

■ Élément réfrigéré froid contact sans réserve . FRS

- Vitrage droit fixe trempé collé (colle UV)
- Plateau d'exposition en inox 510 mm
- Sans éclairage
- Espace rangement avec étagère (côté service)
- Froid statique (serpentin réfrigéré sous le plateau)
- Température +2 à +5°C . Classe 3M2*
- Groupe logé ou sans groupe
- Détente par détendeur pour les versions sans groupe et groupe tropicalisé
- Détente par capillaire pour les versions groupe logé
- Gaz R452A
- Régulation électronique
- Dégivrage naturel
- Évaporation automatique des eaux de dégivrage par résistance (sauf meubles sans groupe).

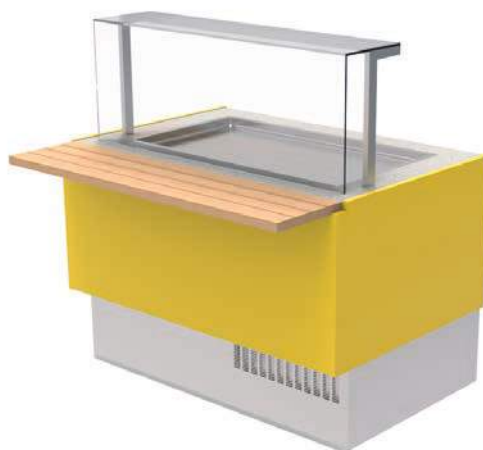

Élément réfrigéré froid contact sans réserve
Option vitrage droit et rampe à plateaux



CARACTÉRISTIQUES

| RÉFÉRENCE | TEMP. (°C) | LONGUEUR AVEC JOUES (MM) | LONGUEUR SANS JOUE (MM) | SURFACE EXPOSITION (M ²) | UISS. FRIGO À -10°C (W) | UISS. ABSORBÉE (W) |
|-----------|------------|--------------------------|-------------------------|--------------------------------------|-------------------------|--------------------|
| FRS937 | +2°/+5°C | 977 | 937 | 0,48 | 471 | 622 |
| FRS1250 | +2°/+5°C | 1290 | 1250 | 0,64 | 855 | 786 |
| FRS1562 | +2°/+5°C | 1602 | 1562 | 0,80 | 1038 | 888 |
| FRS1875 | +2°/+5°C | 1915 | 1875 | 0,95 | 1285 | 1048 |

TARIFS DÉCORS

| RÉFÉRENCE | STRATIFIÉ | LAQUÉ |
|-----------|-------------|-------------|
| | PRIX € HT | PRIX € HT |
| FRS937 | 4828 | 5240 |
| FRS1250 | 5442 | 5881 |
| FRS1562 | 6610 | 7090 |
| FRS1875 | 7780 | 8321 |

* Ambiance de fonctionnement +25°C et 60% d'humidité

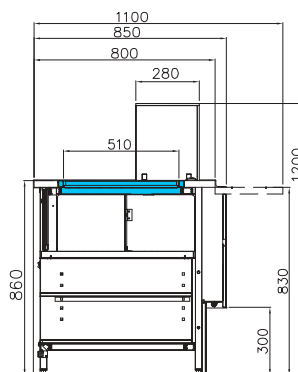

ATTENTION !
Ne pas présenter de produits directement sur le plateau d'exposition

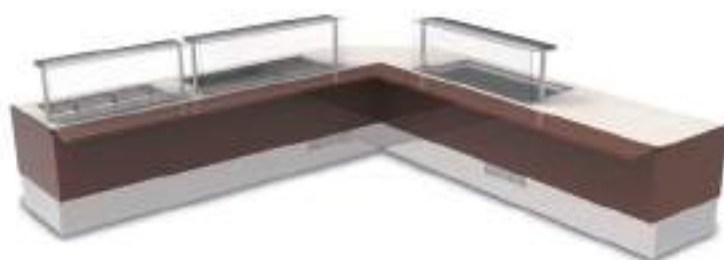

Ensemble composé de : meuble bain-marie, élément réfrigéré saladette, meuble neutre d'angle, vitrine réfrigérée froid contact, meuble neutre

→ Voir détails des options pages 384 à 387

Gamme **FRESCO** Les vitrines réfrigérées self-service■ **Élément réfrigéré froid contact avec réserve . FRT**

- Vitrage droit fixe trempé collé (colle UV)
- Plateau d'exposition en inox 510 mm
- Sans éclairage
- Froid statique (serpentin réfrigéré sous le plateau)
- Température +2 à +5°C . Classe 3M2*
- Groupe logé ou sans groupe
- Détente par détendeur pour les versions sans groupe et groupe tropicalisé
- Réserve réfrigérée
- Détente par capillaire pour les versions groupe logé
- Gaz R452A
- Double régulation électronique (1 pour l'exposition et 1 pour la réserve)
- Dégivrage naturel
- Évaporation automatique des eaux de dégivrage par résistance (sauf meubles sans groupe).



Élément réfrigéré froid contact avec réserve
Option vitrage droit et rampe à plateaux

Option vitrage droit avec éclairage

CARACTÉRISTIQUES

| RÉFÉRENCE | TEMP. (°C) | LONGUEUR AVEC JOUES (MM) | LONGUEUR SANS JOUE (MM) | SURFACE EXPOSITION (M²) | PUISS. FRIGO À -10°C (W) | PUISS. ABSORBÉE (W) | RÉSERVE PORTES (N) |
|-----------|------------|--------------------------|-------------------------|-------------------------|--------------------------|---------------------|--------------------|
| FRT1250 | +2°/+5°C | 1290 | 1250 | 0,64 | 1038 | 924 | 1 |
| FRT1562 | +2°/+5°C | 1602 | 1562 | 0,80 | 1285 | 1096 | 2 |
| FRT1875 | +2°/+5°C | 1915 | 1875 | 0,95 | 1497 | 1210 | 2 |



TARIFS DÉCORS

| RÉFÉRENCE | STRATIFIÉ | LAQUÉ |
|-----------|-----------------------|-----------|
| | PRIX € HT | PRIX € HT |
| FRT1250 | | |
| FRT1562 | Nous consulter | |
| FRT1875 | | |

* Ambiance de fonctionnement +25°C et 60% d'humidité

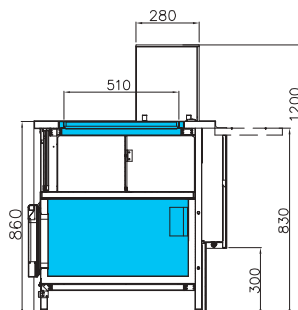

ATTENTION !
Ne pas présenter de produits directement sur le plateau d'exposition

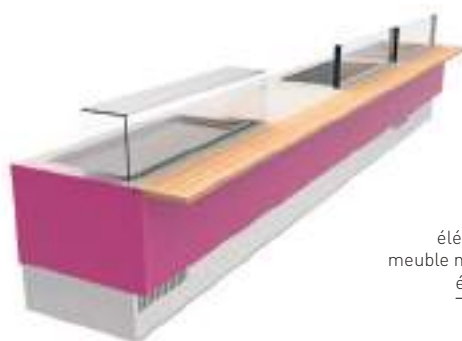

Ensemble composé de :
élément réfrigéré froid contact,
meuble neutre, élément plaque chauffante,
élément chaud bain-marie

→ Voir détails des options pages 384 à 387

Gamme **FRESCO**

► VERSION CHAUDE BAIN-MARIE

- Température +60 à +65°C maintien en température
- Étuve de stockage sur modèle FRBMR
- Régulation mécanique
- Vitrage droit fixe trempé collé (colle UV)
- Éclairage halogène
- Cuve inox pour présentation de bacs gastronormes hauteur 150 mm (non fournis)
- Prévoir arrivée et évacuation en eau (Ø 1/2 pouce)
- Vanne 1/4 de tour pour l'alimentation et l'évacuation en eau.



Élément chaud bain-marie avec étuve
Option vitrage droit et rampe à plateaux

■ Élément chaud bain-marie avec étuve . **FRBMR**

CARACTÉRISTIQUES

| RÉFÉRENCE | TEMP. (°C) | LONGUEUR AVEC JOUES (MM) | LONGUEUR SANS JOUE (MM) | CAPACITÉ BAC GN 1/1 (N) | PUISS. ABSORBÉE (W) | ÉTUVE PORTES (N) |
|-----------|--------------|--------------------------|-------------------------|-------------------------|---------------------|------------------|
| FRBMR1250 | +60° / +65°C | 1290 | 1250 | 3 | 3181 | 1 |
| FRBMR1562 | +60° / +65°C | 1602 | 1562 | 4 | 4381 | 2 |

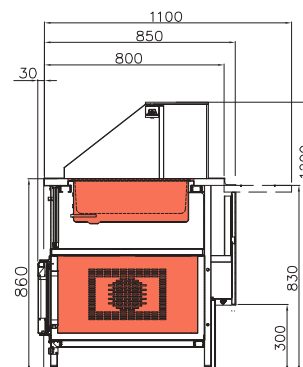

TARIFS DÉCORS

| RÉFÉRENCE | STRATIFIÉ | LAQUÉ |
|-----------|-------------|-------------|
| | PRIX € HT | PRIX € HT |
| FRBMR1250 | 6539 | 6978 |
| FRBMR1562 | 7706 | 8185 |

■ Élément chaud bain-marie sans étuve . **FRBM**

CARACTÉRISTIQUES

| RÉFÉRENCE | TEMP. (°C) | LONGUEUR AVEC JOUES (MM) | LONGUEUR SANS JOUE (MM) | CAPACITÉ BAC GN 1/1 (N) | PUISS. ABSORBÉE (W) |
|-----------|--------------|--------------------------|-------------------------|-------------------------|---------------------|
| FRBM937 | +60° / +65°C | 977 | 937 | 2 | 1900 |
| FRBM1250 | +60° / +65°C | 1290 | 1250 | 3 | 2400 |
| FRBM1562 | +60° / +65°C | 1602 | 1562 | 4 | 3600 |



Élément chaud bain-marie sans étuve
Option vitrage droit et rampe à plateaux

TARIFS DÉCORS

| RÉFÉRENCE | STRATIFIÉ | LAQUÉ |
|-----------|-------------|-------------|
| | PRIX € HT | PRIX € HT |
| FRBM937 | 4766 | 5179 |
| FRBM1250 | 5370 | 5809 |
| FRBM1562 | 5904 | 6383 |

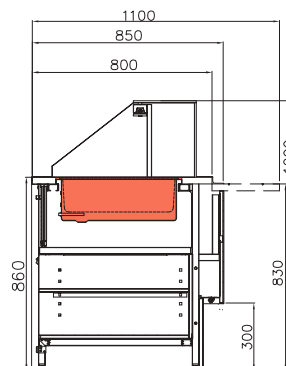

→ Voir détails des options pages 384 à 387

Gamme **FRESCO**

► VERSION PLAQUE CHAUFFANTE

- Température +60 à +65°C maintien en température
- Étuve de stockage sur modèle FRTAR
- Régulation mécanique
- Vitrage droit fixe trempé collé (colle UV)
- Éclairage halogène
- Plan d'exposition plaque chauffante.

■ Élément plaque chauffante avec étuve . **FRTAR**

CARACTÉRISTIQUES

| RÉFÉRENCE | TEMP. (°C) | LONGUEUR AVEC JOUES (MM) | LONGUEUR SANS JOUE (MM) | SURFACE EXPOSITION (M²) | PUISS. ABSORBÉE (W) | ÉTUVE PORTES (N) |
|-----------|------------|--------------------------|-------------------------|-------------------------|---------------------|------------------|
| FRTAR1250 | +60°/+65°C | 1290 | 1250 | 0,55 | 1831 | 1 |
| FRTAR1562 | +60°/+65°C | 1602 | 1562 | 0,73 | 2312 | 2 |
| FRTAR1875 | +60°/+65°C | 1915 | 1875 | 0,91 | 3462 | 3 |

TARIFS DÉCORS

| RÉFÉRENCE | STRATIFIÉ | LAQUÉ |
|-----------|-------------|-------------|
| | PRIX € HT | PRIX € HT |
| FRTAR1250 | 4429 | 4868 |
| FRTAR1562 | 5231 | 5711 |
| FRTAR1875 | 6128 | 6669 |

■ Élément plaque chauffante sans étuve . **FRTA**

CARACTÉRISTIQUES

| RÉFÉRENCE | TEMP. (°C) | LONGUEUR AVEC JOUES (MM) | LONGUEUR SANS JOUE (MM) | SURFACE EXPOSITION (M²) | PUISS. ABSORBÉE (W) |
|-----------|------------|--------------------------|-------------------------|-------------------------|---------------------|
| FRTA937 | +60°/+65°C | 977 | 937 | 0,38 | 850 |
| FRTA1250 | +60°/+65°C | 1290 | 1250 | 0,55 | 1050 |
| FRTA1562 | +60°/+65°C | 1602 | 1562 | 0,73 | 1500 |
| FRTA1875 | +60°/+65°C | 1915 | 1875 | 0,91 | 1900 |

TARIFS DÉCORS

| RÉFÉRENCE | STRATIFIÉ | LAQUÉ |
|-----------|-------------|-------------|
| | PRIX € HT | PRIX € HT |
| FRTA937 | 3464 | 3876 |
| FRTA1250 | 3856 | 4296 |
| FRTA1562 | 4544 | 5023 |
| FRTA1875 | 5301 | 5842 |

→ Voir détails des options pages 384 à 387



Élément chaud plaque chauffante avec étuve
Option vitrage droit et rampe à plateaux

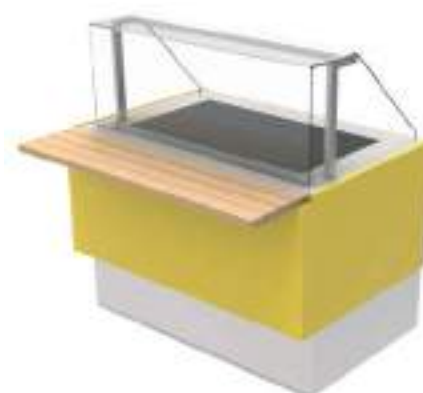
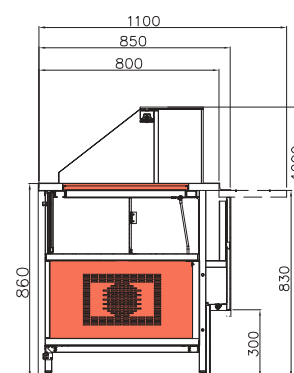

Élément chaud plaque chauffante sans étuve
Option vitrage droit et rampe à plateaux

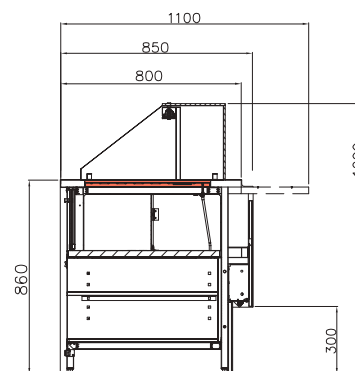

Gamme **FRESCO**

► VERSION NEUTRE

- Meubles canalisables
- Construction en acier plastifié type "skinplate" gris
- Châssis en acier laqué gris clair
- Espace de rangement ouvert (côté service) avec une étagère intermédiaire
- Plan de travail en acier inox
- Plinthe de façade en inox
- Éclairage de la plinthe de façade.



Élément neutre
Option rampe à plateaux
+ option dessus Corian blanc

■ Élément neutre . FRN

CARACTÉRISTIQUES

| RÉFÉRENCE | LONGUEUR AVEC JOUES (MM) | LONGUEUR SANS JOUE (MM) | SURFACE EXPOSITION (M²) |
|-----------|--------------------------|-------------------------|-------------------------|
| FRN625 | 665 | 625 | 0,27 |
| FRN937 | 977 | 937 | 0,55 |
| FRN1250 | 1290 | 1250 | 0,73 |
| FRN1562 | 1602 | 1562 | 0,91 |
| FRN1875 | 1915 | 1875 | 1,12 |

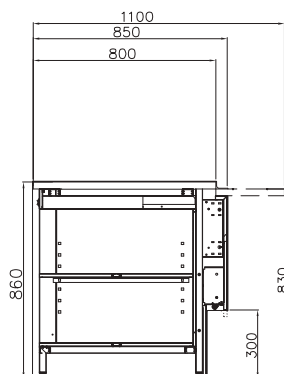

TARIFS DÉCORS

| RÉFÉRENCE | STRATIFIÉ | LAQUÉ |
|-----------|-------------|-------------|
| | PRIX € HT | PRIX € HT |
| FRN625 | 1892 | 2262 |
| FRN937 | 2256 | 2669 |
| FRN1250 | 2534 | 2973 |
| FRN1562 | 3018 | 3498 |
| FRN1875 | 3477 | 4018 |

■ Meuble caisse PMR . FRNPMR

CARACTÉRISTIQUES

| RÉFÉRENCE | LONGUEUR AVEC JOUES (MM) | LONGUEUR SANS JOUE (MM) | SURFACE EXPOSITION (M²) |
|-----------|--------------------------|-------------------------|-------------------------|
| FRNPMR625 | 665 | 625 | 0,27 |
| FRNPMR937 | 977 | 937 | 0,55 |

TARIFS DÉCORS

| RÉFÉRENCE | STRATIFIÉ | LAQUÉ |
|-----------|-------------|-------------|
| | PRIX € HT | PRIX € HT |
| FRNPMR625 | 1892 | 2262 |
| FRNPMR937 | 2256 | 2669 |

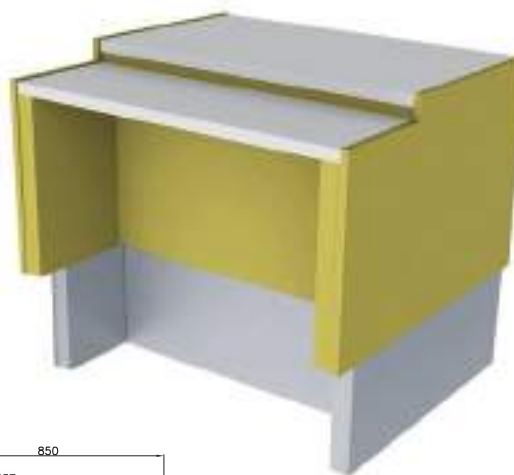

Meuble caisse PMR
+ option dessus Corian blanc

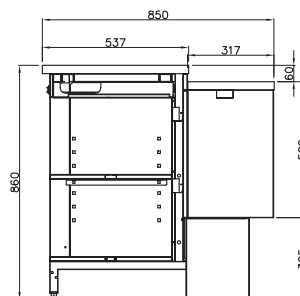

→ Voir détails des options pages 384 à 387

Gamme **FRESCO** Les vitrines neutres■ Meuble caisse avec protection à gauche . **FRNG**

- Meubles canalisables
- Construction en acier plastifié type « skinplate » gris
- Châssis en acier laqué gris clair
- Espace de rangement ouvert (côté service) avec une étagère intermédiaire
- Plan de travail en acier inox
- Plinthe de façade en inox
- Éclairage de la plinthe de façade.

CARACTÉRISTIQUES

| RÉFÉRENCE | LONGUEUR AVEC JOUES (MM) | LONGUEUR SANS JOUE (MM) |
|-----------|--------------------------|-------------------------|
| FRNG90 | 1602 | 1562 |

TARIFS DÉCORS

| RÉFÉRENCE | STRATIFIÉ | LAQUÉ |
|-----------|-----------|-----------|
| | PRIX € HT | PRIX € HT |
| FRNG90 | 3135 | 3764 |

■ Meuble caisse avec protection à droite . **FRND**

- Meubles canalisables
- Construction en acier plastifié type « skinplate » gris
- Châssis en acier laqué gris clair
- Espace de rangement ouvert (côté service) avec une étagère intermédiaire
- Plan de travail en acier inox
- Plinthe de façade en inox
- Éclairage de la plinthe de façade.

CARACTÉRISTIQUES

| RÉFÉRENCE | LONGUEUR AVEC JOUES (MM) | LONGUEUR SANS JOUE (MM) |
|-----------|--------------------------|-------------------------|
| FRND90 | 1602 | 1562 |

TARIFS DÉCORS

| RÉFÉRENCE | STRATIFIÉ | LAQUÉ |
|-----------|-----------|-----------|
| | PRIX € HT | PRIX € HT |
| FRND90 | 3135 | 3764 |

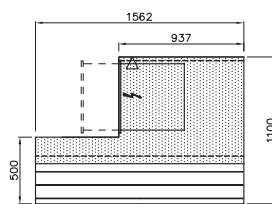
Meuble caisse avec protection à gauche
+ option dessus Corian blanc

FRNG90

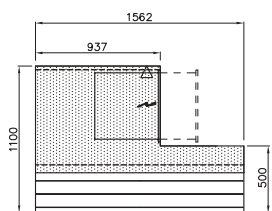

FRND90

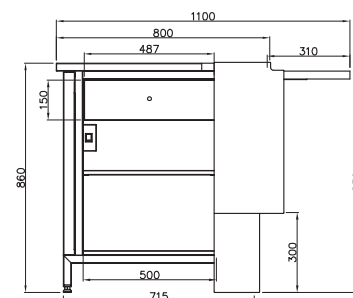
Meuble caisse avec protection à droite
+ option dessus Corian blanc

→ Voir détails des options pages 384 à 387

Gamme **FRESCO** Les vitrines neutres

■ Élément angle neutre . FRNC

- Meubles canalisés
- Construction en acier plastifié type « skinplate » gris
- Châssis en acier laqué gris clair
- Espace de rangement ouvert (côté service) avec une étagère intermédiaire
- Plan de travail en acier inox
- Plinthe de façade en inox
- Éclairage de la plinthe de façade.

 Élément angle neutre
Option rampe à plateaux
+ option dessus Corian blanc

CARACTÉRISTIQUES

| RÉFÉRENCE | LONGUEUR SANS JOUE (MM) |
|-----------|-------------------------|
| FRNCE45 | 1167 |
| FRNCE90 | 1100 |
| FRNCI45 | 1100 |
| FRNCI90 | 1100 |

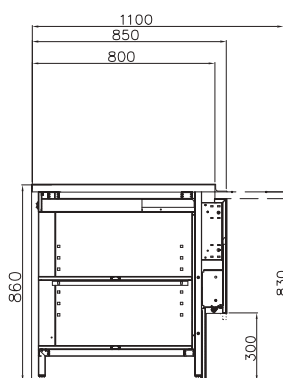
TARIFS DÉCORS

| RÉFÉRENCE | STRATIFIÉ | LAQUÉ |
|-----------|-------------|-------------|
| | PRIX € HT | PRIX € HT |
| FRNCE45 | 1989 | 2353 |
| FRNCE90 | 2585 | 3041 |
| FRNCI45 | 1936 | 2288 |
| FRNCI90 | 2618 | 2993 |



Ensemble composé de : élément bain-marie, élément plaque chauffante, meuble neutre d'angle, élément réfrigéré, meuble neutre



Ensemble composé de : élément réfrigéré self, meubles neutres, meuble neutre d'angle, élément bain-marie, élément réfrigéré multi niveaux, élément plaque chauffante, élément neutre, éléments réfrigérés saladette

→ Voir détails des options pages 384 à 387

Gamme **FRESCO** Les vitrines neutres■ **Support de distribution . FRDIST**

- 1 niveau supérieur transparent pour le pain
- 1 niveau couvert
- 1 niveau verres
- Niveau inférieur pour les plateaux
- Dimensions : 625 x 850 x 1600 mm

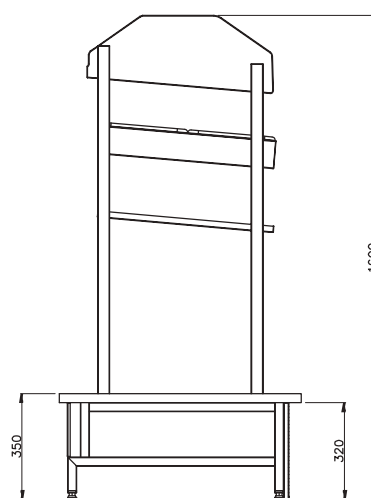
**CARACTÉRISTIQUES**

| RÉFÉRENCE | DIM. L X P X H (MM) |
|-----------|---------------------|
| FRDIST | 625 x 850 x 1600 |

TARIFS DÉCORS

| RÉFÉRENCE | STRATIFIÉ | LAQUÉ |
|-----------|-------------|-------------|
| | PRIX € HT | PRIX € HT |
| FRDIST | 2670 | 2850 |

→ Voir détails des options pages 384 à 387

Gamme FRESCO

▶ LES OPTIONS Rampes à plateaux . Surfaces dessus . Vitrages

■ Rampes à plateaux



| OPTIONS * | RAMPE À PLATEAUX STRATIFIÉ CHÊNE CLAIR | RAMPE À PLATEAUX MARBRE VEINÉ 2 TEINTES | RAMPE À PLATEAUX INOX TUBES CARRÉS | RAMPE À PLATEAUX GRANIT NOIR ZIMBABWÉ | RAMPE À PLATEAUX CORIAN NOIR OU BLANC |
|---------------|---|--|---------------------------------------|--|--|
| | PRIX € HT | PRIX € HT | PRIX € HT | PRIX € HT | PRIX € HT |
| FRMRS | Élément réfrigéré ventilé multi niveaux sans réserve page 368 | | | | |
| FRMRS1250 | 107 | 97 | 97 | 305 | 522 |
| FRMRS1562 | 134 | 121 | 121 | 382 | 653 |
| FRMRT | Élément réfrigéré ventilé multi niveaux avec réserve page 369 | | | | |
| FRMRT1250 | 107 | 97 | 97 | 305 | 522 |
| FRMRT1562 | 134 | 121 | 121 | 382 | 653 |
| FRMVS | Élément réfrigéré ventilé semi-mural sans réserve page 370 | | | | |
| FRMVS937 | 81 | 72 | 72 | 228 | 392 |
| FRMVS1250 | 107 | 97 | 97 | 305 | 522 |
| FRMVS1562 | 134 | 121 | 121 | 382 | 653 |
| FRMVS1875 | 160 | 143 | 143 | 456 | 783 |
| FRMVT | Élément réfrigéré ventilé semi-mural avec réserve page 371 | | | | |
| FRMVT1250 | 107 | 97 | 97 | 305 | 522 |
| FRMVT1562 | 134 | 121 | 121 | 382 | 653 |
| FRMVT1875 | 160 | 143 | 143 | 456 | 783 |
| FRLSS | Élément réfrigéré ventilé self sans réserve page 372 | | | | |
| FRLSS937 | 81 | 72 | 72 | 228 | 392 |
| FRLSS1250 | 107 | 97 | 97 | 305 | 522 |
| FRLSS1562 | 134 | 121 | 121 | 382 | 653 |
| FRLST | Élément réfrigéré ventilé self avec réserve page 373 | | | | |
| FRLST1250 | 107 | 97 | 97 | 305 | 522 |
| FRLST1562 | 134 | 121 | 121 | 382 | 653 |
| FRSSL | Élément réfrigéré ventilé saladette sans réserve page 374 | | | | |
| FRSSL937 | 81 | 72 | 72 | 228 | 392 |
| FRSSL1250 | 107 | 97 | 97 | 305 | 522 |
| FRSSL1562 | 134 | 121 | 121 | 382 | 653 |
| FRSSL1875 | 160 | 143 | 143 | 456 | 783 |
| FRTSSL | Élément réfrigéré ventilé saladette avec réserve page 375 | | | | |
| FRTSSL1250 | 107 | 97 | 97 | 305 | 522 |
| FRTSSL1562 | 134 | 121 | 121 | 382 | 653 |
| FRTSSL1875 | 160 | 143 | 143 | 456 | 783 |
| FRS | Élément réfrigéré froid contact sans réserve page 376 | | | | |
| FRS937 | 81 | 72 | 72 | 228 | 392 |
| FRS1250 | 107 | 97 | 97 | 305 | 522 |
| FRS1562 | 134 | 121 | 121 | 382 | 653 |
| FRS1875 | 160 | 143 | 143 | 456 | 783 |

* Prix options valable uniquement avec l'achat du produit.

Gamme **FRESCO** LES OPTIONS

■ Rampes à plateaux



| OPTIONS * | RAMPE À PLATEAUX STRATIFIÉ CHÊNE CLAIR | RAMPE À PLATEAUX MARBRE VEINÉ 2 TEINTES | RAMPE À PLATEAUX INOX TUBES CARRÉS | RAMPE À PLATEAUX GRANIT NOIR ZIMBABWÉ | RAMPE À PLATEAUX CORIAN NOIR OU BLANC |
|--------------------|---|--|---------------------------------------|--|--|
| | PRIX € HT | PRIX € HT | PRIX € HT | PRIX € HT | PRIX € HT |
| FRT | Élément réfrigéré froid contact avec réserve page 377 | | | | |
| FRT1250 | 107 | 97 | 97 | 305 | 522 |
| FRT1562 | 134 | 121 | 121 | 382 | 653 |
| FRT1875 | 160 | 143 | 143 | 456 | 783 |
| FRBMR | Élément chaud bain-marie avec étuve page 378 | | | | |
| FRBMR1250 | 107 | 97 | 97 | 305 | 522 |
| FRBMR1562 | 134 | 121 | 121 | 382 | 653 |
| FRBM | Élément chaud bain-marie sans étuve page 378 | | | | |
| FRBM937 | 81 | 72 | 72 | 228 | 392 |
| FRBM1250 | 107 | 97 | 97 | 305 | 522 |
| FRBM1562 | 134 | 121 | 121 | 382 | 653 |
| FRTAR | Élément chaud plaque chauffante avec étuve page 379 | | | | |
| FRTAR1250 | 107 | 97 | 97 | 305 | 522 |
| FRTAR1562 | 134 | 121 | 121 | 382 | 653 |
| FRTAR1875 | 160 | 143 | 143 | 456 | 783 |
| FRTA | Élément chaud plaque chauffante sans étuve page 379 | | | | |
| FRTA937 | 81 | 72 | 72 | 228 | 392 |
| FRTA1250 | 107 | 97 | 97 | 305 | 522 |
| FRTA1562 | 134 | 121 | 121 | 382 | 653 |
| FRTA1875 | 160 | 143 | 143 | 456 | 783 |
| FRN | Élément neutre page 380 | | | | |
| FRN625 | 54 | 48 | 48 | 152 | 262 |
| FRN937 | 81 | 72 | 72 | 228 | 392 |
| FRN1250 | 107 | 97 | 97 | 305 | 522 |
| FRN1562 | 134 | 121 | 121 | 382 | 653 |
| FRN1875 | 160 | 143 | 143 | 456 | 783 |
| FRNPMR | Meuble caisse PMR page 380 | | | | |
| FRNPMR625 | - | - | - | - | - |
| FRNPMR937 | - | - | - | - | - |
| FRNG - FRND | Meuble caisse avec protection page 381 | | | | |
| FRNG90 | 134 | 121 | 121 | 382 | 653 |
| FRND90 | 134 | 121 | 121 | 382 | 653 |
| FRNC | Élément angle neutre page 382 | | | | |
| FRNCE45 | 95 | 84 | 84 | 269 | 459 |
| FRNCE90 | 186 | 169 | 169 | 536 | 919 |
| FRNCI45 | 60 | 54 | 54 | 175 | 299 |
| FRNCI90 | 60 | 54 | 54 | 175 | 299 |

* Prix options valable uniquement avec l'achat du produit.

Gamme **FRESCO** LES OPTIONS

■ Surfaces dessus . Vitrages



| OPTIONS * | DESSUS GRANIT NOIR ZIMBABWÉ | DESSUS CORIAN BLANC OU NOIR | VITRAGE SELF | VITRAGE DROIT | VITRE FRONTALE POUR FRN & FRNC |
|---------------|---|--------------------------------|--------------|---------------|-----------------------------------|
| | PRIX € HT | PRIX € HT | PRIX € HT | PRIX € HT | PRIX € HT |
| FRMRS | Élément réfrigéré ventilé multi niveaux sans réserve page 368 | | | | |
| FRMRS1250 | 487 | 1020 | - | - | - |
| FRMRS1562 | 578 | 1245 | - | - | - |
| FRMRT | Élément réfrigéré ventilé multi niveaux avec réserve page 369 | | | | |
| FRMRT1250 | 487 | 1020 | - | - | - |
| FRMRT1562 | 578 | 1245 | - | - | - |
| FRMVS | Élément réfrigéré ventilé semi-mural sans réserve page 370 | | | | |
| FRMVS937 | 350 | 750 | 121 | 162 | - |
| FRMVS1250 | 487 | 1020 | 122 | 172 | - |
| FRMVS1562 | 578 | 1245 | 142 | 200 | - |
| FRMVS1875 | 667 | 1465 | 156 | 202 | - |
| FRMVT | Élément réfrigéré ventilé semi-mural avec réserve page 371 | | | | |
| FRMVT1250 | 487 | 1020 | 122 | 172 | - |
| FRMVT1562 | 578 | 1245 | 142 | 200 | - |
| FRMVT1875 | 667 | 1465 | 156 | 202 | - |
| FRLSS | Élément réfrigéré ventilé self sans réserve page 372 | | | | |
| FRLSS937 | 350 | 750 | 121 | - | - |
| FRLSS1250 | 487 | 1020 | 122 | - | - |
| FRLSS1562 | 578 | 1245 | 142 | - | - |
| FRLST | Élément réfrigéré ventilé self avec réserve page 373 | | | | |
| FRLST1250 | 487 | 1020 | 122 | - | - |
| FRLST1562 | 578 | 1245 | 142 | - | - |
| FRSSL | Élément réfrigéré ventilé saladette sans réserve page 374 | | | | |
| FRSSL937 | 350 | 750 | 121 | 162 | - |
| FRSSL1250 | 487 | 1020 | 122 | 172 | - |
| FRSSL1562 | 578 | 1245 | 142 | 200 | - |
| FRSSL1875 | 667 | 1465 | 156 | 202 | - |
| FRTSSL | Élément réfrigéré ventilé saladette avec réserve page 375 | | | | |
| FRTSSL1250 | 487 | 1020 | 122 | 172 | - |
| FRTSSL1562 | 578 | 1245 | 142 | 200 | - |
| FRTSSL1875 | 667 | 1465 | 156 | 202 | - |
| FRS | Élément réfrigéré froid contact sans réserve page 376 | | | | |
| FRS937 | 350 | 750 | 121 | 162 | - |
| FRS1250 | 487 | 1020 | 122 | 172 | - |
| FRS1562 | 578 | 1245 | 142 | 200 | - |
| FRS1875 | 667 | 1465 | 156 | 202 | - |

* Prix options valable uniquement avec l'achat du produit.

Gamme **FRESCO** LES OPTIONS

■ Surfaces dessus . Vitrages



| OPTIONS * | DESSUS GRANIT NOIR ZIMBABWÉ | DESSUS CORIAN BLANC OU NOIR | VITRAGE SELF | VITRAGE DROIT | VITRE FRONTALE POUR FRN & FRNC |
|--------------------|---|-----------------------------|--------------|---------------|--------------------------------|
| | PRIX € HT | PRIX € HT | PRIX € HT | PRIX € HT | PRIX € HT |
| FRT | Élément réfrigéré froid contact avec réserve page 377 | | | | |
| FRT1250 | 487 | 1020 | 122 | 172 | - |
| FRT1562 | 578 | 1245 | 142 | 200 | - |
| FRT1875 | 667 | 1465 | 156 | 202 | - |
| FRBMR | Élément chaud bain-marie avec étuve page 378 | | | | |
| FRBMR1250 | 487 | 1020 | 122 | 172 | - |
| FRBMR1562 | 578 | 1245 | 142 | 200 | - |
| FRBM | Élément chaud bain-marie sans étuve page 378 | | | | |
| FRBM937 | 350 | 750 | 121 | 162 | - |
| FRBM1250 | 487 | 1020 | 122 | 172 | - |
| FRBM1562 | 578 | 1245 | 142 | 200 | - |
| FRTAR | Élément chaud plaque chauffante avec étuve page 379 | | | | |
| FRTAR1250 | 487 | 1020 | 122 | 172 | - |
| FRTAR1562 | 578 | 1245 | 142 | 200 | - |
| FRTAR1875 | 667 | 1465 | 156 | 202 | - |
| FRTA | Élément chaud plaque chauffante sans étuve page 379 | | | | |
| FRTA937 | 350 | 750 | 121 | 162 | - |
| FRTA1250 | 487 | 1020 | 122 | 172 | - |
| FRTA1562 | 578 | 1245 | 142 | 200 | - |
| FRTA1875 | 667 | 1465 | 156 | 202 | - |
| FRN | Élément neutre page 380 | | | | |
| FRN625 | 214 | 478 | 109 | 141 | 152 |
| FRN937 | 350 | 750 | 121 | 162 | 168 |
| FRN1250 | 487 | 1020 | 122 | 172 | 187 |
| FRN1562 | 578 | 1245 | 142 | 200 | 211 |
| FRN1875 | 667 | 1465 | 156 | 202 | 243 |
| FRNPMR | Meuble caisse PMR page 380 | | | | |
| FRNPMR625 | 214 | 478 | - | - | - |
| FRNPMR937 | 350 | 750 | - | - | - |
| FRNG - FRND | Meuble caisse avec protection page 381 | | | | |
| FRNG90 | 214 | 478 | - | - | - |
| FRND90 | 214 | 478 | - | - | - |
| FRNC | Élément angle neutre page 382 | | | | |
| FRNCE45 | 290 | 718 | - | - | 195 |
| FRNCE90 | 258 | 783 | - | - | 213 |
| FRNCI45 | 324 | 803 | - | - | 180 |
| FRNCI90 | 305 | 913 | - | - | 192 |

* Prix options valable uniquement avec l'achat du produit.

■ Tableau de commande à l'avant **

PVP625 : **290 € HT** PVP937 : **384 € HT** PVP1250 : **445 € HT** PVP1562 : **575 € HT** PVP1875 : **703 € HT**

** Attention : prévoir un espace suffisant (10 cm) contre le mur pour une bonne aération

MEUBLES ARRIÈRE



- **GAMME PANECO**
Stratifié bois / laqué RAL

- Panbox murale
 - Panetières
 - Meubles de vente bas
 - Meubles de vente haut
- 390**





Boulangerie

Pâtisserie

Snacking

Sandwicherie

“ Des arrières qui assurent ”

Les meubles arrière permettent d'exploiter pleinement la zone de service située à l'arrière de la vitrine. Vous pouvez ainsi exposer et stocker toute votre gamme de pains. Les meubles de revente vous permettront de présenter des produits annexes.

- **GAMME CLASSIC**
Stratifié bois / laqué RAL

Panetières

Meubles de revente bas

Meubles de revente haut

395



- **GAMME MEUBLES SPÉCIAUX**

Présentation de notre savoir-faire

399



Les décors PANECO



► Décor en MDF, 2 finitions possibles

Finition **Stratifié bois**



Chêne clair



Chêne foncé



Cerisier



Noyer

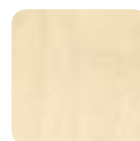

Bouleau



Poirier

Retrouvez en détail ces nuances page 619

Finition **Laquée RAL international**



Un choix infini de coloris
sur le nuancier RAL



Retrouvez en détail ces nuances pages 616/617

Gamme **PANECO**

▶ PANBOX MURALE

■ Panbox . PBOX

- Meubles non canalisables
- Matériel livré monté
- Construction en MDF avec revêtement stratifié teinte bois (6 coloris) ou laqué brillant/ satiné teinte RAL
- 1 arrêtoir produit en verre
- 1 caillebotis amovible en tube aluminium
- 1 étagère intermédiaire sur le modèle PB085
- Éclairage LED dans le plafonnier sur le modèle PB100
- Éclairage LED dans le plafonnier et sous l'étagère sur le modèle PB085
- Tiroir ramasse-miettes.



Panbox murale 100



Panbox murale 085

Compatible avec les vitrines
EASY, EASY SLIM, VISTA, KUBO et LUXY

CARACTÉRISTIQUES

MODÈLE STRATIFIÉ
OU LAQUÉ (L)DIM. L X P X H
(MM)

PANBOX085 (L) 850 x 470 x 1200

PANBOX100 (L) 1000 x 470 x 600

TARIFS DÉCORS

| MODÈLE | STRATIFIÉ | | LAQUÉ | |
|---------------|-----------|-----------|--------|-----------|
| | RÉF. | PRIX € HT | RÉF. | PRIX € HT |
| PANBOX085 (L) | PB085 | 1080 | PB085L | 1080 |
| PANBOX100 (L) | PB100 | 1278 | PB100L | 1278 |

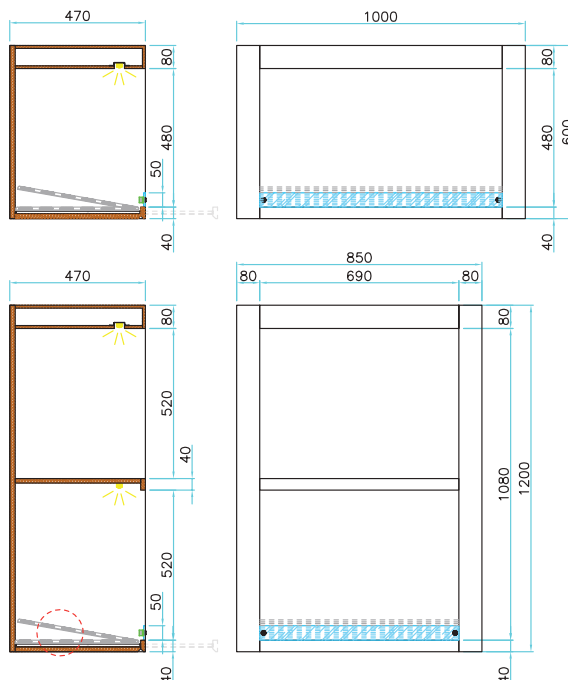

Gamme **PANECO**

▶ PANETIÈRES

■ Panetières . RPJ

- Meubles non canalisables
- Matériel livré monté
- Châssis en acier, sauf RPJT
- Plinthe de façade en inox, sauf RPJT
- Construction en MDF avec revêtement stratifié teinte bois (6 coloris) ou laqué brillant/ satiné teinte RAL
- Placard neutre de rangement avec portes coulissantes en soubassement
- Plan de travail en tôle zinguée plastifié « skinplate » teinte beige (en granit ou inox en option), sauf RPJT
- **A** - Compartiments (2 ou 3 selon les modèles) pour la présentation horizontale des pains
- **B** - Compartiments (2 ou 3 selon les modèles) pour la présentation verticale des pains avec séparateur en verre
- 1 caillebotis amovible en tube aluminium par compartiment horizontal et vertical, sauf RPJT089
- 1 étagère inclinée en tube aluminium avec arrêtoir en verre
- Étagère réglable en hauteur par crémaillère
- Fond vertical en inox
- Miroir incliné en partie supérieure
- Éclairage LED dans le plafonnier
- Joues en MDF avec revêtement stratifié teinte bois (6 coloris) ou laqué brillant/ satiné teinte RAL.

Compatibles
avec les vitrines
**EASY, EASY SLIM,
VISTA, KUBO et LUXY**

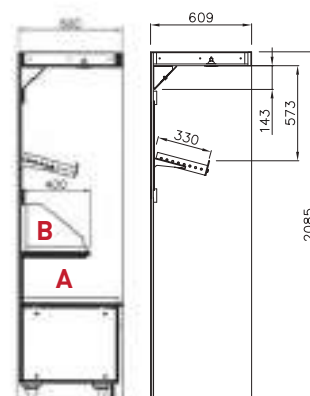

Panetière laquée

Panetière
RPJMeuble
trancheuse
RPJT

Panetière stratifiée



CARACTÉRISTIQUES

| MODÈLE STRATIFIÉ OU LAQUÉ (L) | DIM. L X P X H (MM) | COMPARTIMENTS (N) |
|----------------------------------|------------------------|----------------------|
| RPJ076 (L) | 760 x 600 x 2085 | 2 |
| RPJ100 (L) | 1000 x 600 x 2085 | 2 |
| RPJ124 (L) | 1240 x 600 x 2085 | 3 |
| RPJ148 (L) | 1480 x 600 x 2085 | 3 |
| RPJT089 | 1000 x 600 x 2085 | - |

TARIFS DÉCORS

| MODÈLE | STRATIFIÉ | | LAQUÉ | |
|------------|-----------|-------------|-----------|-------------|
| | RÉF. | PRIX € HT | RÉF. | PRIX € HT |
| RPJ076 (L) | VRPJ076 | 693 | VRPJ076L | 901 |
| RPJ100 (L) | VRPJ100 | 819 | VRPJ100L | 1036 |
| RPJ124 (L) | VRPJ124 | 942 | VRPJ124L | 1314 |
| RPJ148 (L) | VRPJ148 | 1057 | VRPJ148L | 1385 |
| RPJT089 | VRPJT089 | 724 | VRPJT089L | 932 |



Ensemble décor laqué spécial (sur demande) composé de :
Vista réfrigérée avec tablette, tour viennoiserie, meuble événementiel,
caisse PMR, meuble arrière (meuble de vente, meuble trancheuse,
panetière), murale Cora

Gamme PANECO

MEUBLES DE REVENTE

Meubles de revente bas . RMJB

- Meubles non canalisables
- Matériel livré monté
- Châssis en acier
- Plinthe de façade en inox
- Construction en MDF avec revêtement stratifié teinte bois (6 coloris) ou laqué brillant/ satiné teinte RAL
- Placard neutre de rangement avec portes coulissantes
- 1 étagère intermédiaire réglable en hauteur
- Plan de travail en tôle zinguée plastifié "skinplate" teinte beige (en granit ou inox en option)
- Jous en MDF avec revêtement stratifié teinte bois (6 coloris) ou laqué brillant/ satiné teinte RAL.

Compatibles
avec les vitrines
EASY, EASY SLIM,
VISTA, KUBO et LUXY



Meuble de revente bas stratifié



Meuble de revente bas laqué

CARACTÉRISTIQUES

| MODÈLE STRATIFIÉ OU LAQUÉ (L) | DIM. L X P X H (MM) |
|----------------------------------|------------------------|
| RMJB076 (L) | 760 x 600 x 900 |
| RMJB100 (L) | 1000 x 600 x 900 |
| RMJB124 (L) | 1240 x 600 x 900 |
| RMJB148 (L) | 1480 x 600 x 900 |

TARIFS DÉCORS

| MODÈLE | STRATIFIÉ | | LAQUÉ | |
|-------------|-----------|-----------|-----------|-----------|
| | RÉF. | PRIX € HT | RÉF. | PRIX € HT |
| RMJB076 (L) | VRMJB076 | 318 | VRMJB076L | 395 |
| RMJB100 (L) | VRMJB100 | 416 | VRMJB100L | 532 |
| RMJB124 (L) | VRMJB124 | 513 | VRMJB124L | 657 |
| RMJB148 (L) | VRMJB148 | 580 | VRMJB148L | 767 |

OPTIONS

| RÉFÉRENCE | DESSUS MARBRE | DESSUS GRANIT GRIS OU ROSE | DESSUS GRANIT NOIR ZIMBABWÉ |
|-------------|------------------|-------------------------------|--------------------------------|
| | PRIX € HT | PRIX € HT | PRIX € HT |
| RMJB076 (L) | 90 | 200 | 315 |
| RMJB100 (L) | 121 | 266 | 419 |
| RMJB124 (L) | 151 | 333 | 524 |
| RMJB148 (L) | 180 | 400 | 630 |

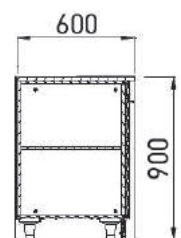

Gamme **PANECO** Les meubles de revente

■ Meubles de revente haut . **RMJ**

- Meubles non canalisables
- Matériel livré monté
- Pieds de nivellement
- Plinthe de façade en inox
- Construction en MDF avec revêtement stratifié teinte bois (6 coloris) ou laqué brillant, laqué satiné teinte RAL
- Placard neutre de rangement avec portes coulissantes en soubassement
- 1 étagère intermédiaire réglable en hauteur dans le soubassement
- Plan de travail en tôle zinguée plastifié "skinplate" teinte beige (en granit ou inox en option)
- 2 étagères en verre 180 mm réglables en hauteur par crémaillères
- Fond vertical en inox
- Éclairage LED dans le plafonnier
- Jous en MDF avec revêtement stratifié teinte bois (6 coloris) ou laqué brillant/ satiné teinte RAL.



Meuble de revente haut stratifié



Meuble de revente haut laqué

Compatibles
avec les vitrines
**EASY, EASY SLIM,
VISTA, KUBO et LUXY**

CARACTÉRISTIQUES

| MODÈLE STRATIFIÉ OU LAQUÉ (L) | DIM. L X P X H (MM) |
|----------------------------------|------------------------|
| RMJ076 (L) | 760 x 610 x 2085 |
| RMJ100 (L) | 1000 x 610 x 2085 |
| RMJ124 (L) | 1240 x 610 x 2085 |
| RMJ148 (L) | 1480 x 610 x 2085 |



TARIFS DÉCORS

| MODÈLE | STRATIFIÉ | | LAQUÉ | |
|------------|-----------|-------------|----------|-------------|
| | RÉF. | PRIX € HT | RÉF. | PRIX € HT |
| RMJ076 (L) | VRMJ076 | 700 | VRMJ076L | 909 |
| RMJ100 (L) | VRMJ100 | 828 | VRMJ100L | 1047 |
| RMJ124 (L) | VRMJ124 | 952 | VRMJ124L | 952 |
| RMJ148 (L) | VRMJ148 | 1069 | VRMJ148L | 1399 |

OPTIONS

| RÉFÉRENCE | DESSUS MARBRE | DESSUS GRANIT GRIS OU ROSE | DESSUS GRANIT NOIR ZIMBABWÉ |
|------------|------------------|-------------------------------|--------------------------------|
| | PRIX € HT | PRIX € HT | PRIX € HT |
| RMJ076 (L) | 90 | 200 | 315 |
| RMJ100 (L) | 121 | 266 | 419 |
| RMJ124 (L) | 151 | 333 | 524 |
| RMJ148 (L) | 180 | 400 | 630 |

Ensemble Easy décor laqué composé de : tour à bonbons, tour viennoiserie, meuble caisse intérieur 90° PMR, caisse événementiel, Vista réfrigérée, meuble arrière (panetière, meuble trancheuse, meuble de revente haut)

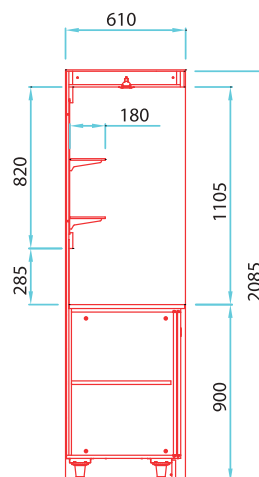

Les décors CLASSIC

Finition **Stratifié bois**

Retrouvez en détail ces nuances page 619

Meuble de vente haut
stratifié bois

Stratifiés bois Polyrey® - Collection Bois Origines
Finition satiné (FA) ou mat (EXM)
De nombreuses nuances à découvrir sur leur site

Finition **Stratifié couleur**

Retrouvez en détail ces nuances page 618

Meuble de vente haut
stratifié couleur

Stratifiés couleurs Polyrey® - Collection Papago
Finition satiné (FA) ou mat (EXM)
De nombreuses nuances à découvrir sur leur site

Finition **Laquée RAL international**Un choix infini de coloris
sur le nuancier RAL

Retrouvez en détail ces nuances pages 616/617



Panetière laquée

Gamme CLASSIC

▶ PANETIÈRES

■ Panetières . PFCN

- Meubles non canalisables
- Matériel livré monté
- Pieds de nivellement
- Plinthe de façade en inox
- Construction en MDF avec revêtement stratifié teinte bois ou laqué satiné teinte RAL
- Placard neutre de rangement avec portes coulissantes en soubassement
- Plan de travail en granit gris "Pedras Salgadas"
- Compartiments (2 à 5 selon les modèles) pour la présentation verticale des pains avec séparateur en verre
- 1 caillebotis amovible en tube aluminium par compartiment
- 2 étagères inclinées en tube aluminium avec arrêtoir en verre
- Étagère réglable en hauteur par crémaillère
- Fond vertical en inox
- Miroir incliné en partie supérieure
- Éclairage par spot dans le plafonnier
- Joues en MDF avec revêtement stratifié teinte bois (6 coloris) ou laqué satiné teinte RAL.



Évier en option sur consultation



Panetière laquée

CARACTÉRISTIQUES

| MODÈLE STRATIFIÉ OU LAQUÉ (L) | DIM. L X P X H (MM) | COMPARTIMENTS (N) |
|-------------------------------|---------------------|-------------------|
| PFCN089 (L) | 890 x 530 x 2220 | 2 |
| PFCN129 (L) | 1290 x 530 x 2220 | 3 |
| PFCN169 (L) | 1690 x 530 x 2220 | 4 |
| PFCN209 (L) | 2090 x 530 x 2220 | 5 |

TARIFS DÉCORS

| MODÈLE | STRATIFIÉ | | LAQUÉ | |
|-------------|-----------|-------------|-----------|-------------|
| | RÉF. | PRIX € HT | RÉF. | PRIX € HT |
| PFCN089 (L) | VPFCN089 | 2807 | VPFCN089L | 3064 |
| PFCN129 (L) | VPFCN129 | 3127 | VPFCN129L | 3411 |
| PFCN169 (L) | VPFCN169 | 3515 | VPFCN169L | 3836 |
| PFCN209 (L) | VPFCN209 | 4741 | VPFCN209L | 5178 |



Panetière pour trancheuse sur devis

Gamme **CLASSIC**

▶ MEUBLES DE REVENTE

■ Meubles de revente bas . **RFCB**

- Meubles non canalisables
- Matériel livré monté
- Pieds de nivellement
- Plinthe de façade en inox
- Construction en MDF avec revêtement stratifié teinte bois ou laqué satiné teinte RAL
- Placard neutre de rangement avec portes coulissantes en soubassement
- 1 étagère intermédiaire réglable en hauteur dans le soubassement
- Plan de travail en granit gris « Pedras Salgadas » (granit autre teinte en option)
- Jous en MDF avec revêtement stratifié teinte bois ou laqué satiné teinte RAL.



Meubles de revente bas laqués

CARACTÉRISTIQUES

| MODÈLE STRATIFIÉ OU LAQUÉ (L) | DIM. L X P X H (MM) |
|----------------------------------|------------------------|
| RFCB089 (L) | 890 x 530 x 900 |
| RFCB129 (L) | 1290 x 530 x 900 |
| RFCB169 (L) | 1690 x 530 x 900 |

TARIFS DÉCORS

| MODÈLE | STRATIFIÉ | | LAQUÉ | |
|-------------|-----------|-------------|-----------|-------------|
| | RÉF. | PRIX € HT | RÉF. | PRIX € HT |
| RFCB089 (L) | VRFCB089 | 1671 | VRFCB089L | 1801 |
| RFCB129 (L) | VRFCB129 | 1924 | VRFCB129L | 2056 |
| RFCB169 (L) | VRFCB169 | 2156 | VRFCB169L | 2298 |

OPTIONS

| RÉFÉRENCE | DESSUS GRANIT ROSE | DESSUS GRANIT NOIR ZIMBABWÉ |
|-------------|-----------------------|--------------------------------|
| | PRIX € HT | PRIX € HT |
| RFCB089 (L) | 115 | 246 |
| RFCB129 (L) | 170 | 347 |
| RFCB169 (L) | 215 | 431 |

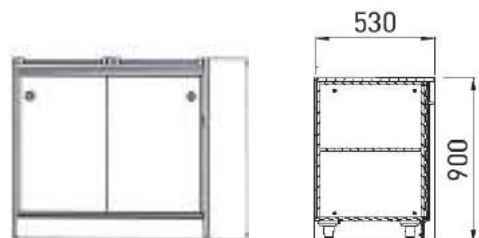

Gamme **CLASSIC** Les meubles de revente

■ Meubles de revente haut . RFCN

- Meubles non canalisables
- Matériel livré monté
- Pieds de nivellement
- Plinthe de façade en inox
- Construction en MDF avec revêtement stratifié teinte bois ou laqué mat teinte RAL
- Placard neutre de rangement avec portes coulissantes en soubassement
- 1 étagère intermédiaire réglable en hauteur dans le soubassement
- Plan de travail en granit gris "Pedras Salgadas" (granit autre teinte en option)
- 2 étagères en verre 180 mm réglables en hauteur par crémaillères
- Fond vertical en miroir
- Éclairage par spots dans le plafonnier
- Jous en MDF avec revêtement stratifié teinte bois ou laqué mat teinte RAL.

Compatible avec les vitrines
CALADE et **TOPAZE**



Dessus granit
noir en option

Évier en option
sur consultation



Meuble de revente haut laqué



Meuble de revente haut stratifié

CARACTÉRISTIQUES

| MODÈLE STRATIFIÉ OU LAQUÉ (L) | DIM. L X P X H (MM) |
|----------------------------------|------------------------|
| RFCN089 (L) | 890 x 530 x 2220 |
| RFCN129 (L) | 1290 x 530 x 2220 |
| RFCN169 (L) | 1690 x 530 x 2220 |
| RFCN209 (L) | 2090 x 530 x 2220 |

TARIFS DÉCORS

| MODÈLE | STRATIFIÉ | | LAQUÉ | |
|-------------|-----------|-------------|-----------|-------------|
| | RÉF. | PRIX € HT | RÉF. | PRIX € HT |
| RFCN089 (L) | VRFCN089 | 2812 | VRFCN089L | 3044 |
| RFCN129 (L) | VRFCN129 | 3151 | VRFCN129L | 3403 |
| RFCN169 (L) | VRFCN169 | 3928 | VRFCN169L | 4244 |
| RFCN209 (L) | VRFCN209 | 4377 | VRFCN209L | 4726 |

OPTIONS

| RÉFÉRENCE | DESSUS GRANIT ROSE | DESSUS GRANIT NOIR ZIMBABWÉ |
|-------------|-----------------------|--------------------------------|
| | PRIX € HT | PRIX € HT |
| RFCN089 (L) | 125 | 246 |
| RFCN129 (L) | 170 | 347 |
| RFCN169 (L) | 215 | 431 |
| RFCN209 (L) | 293 | 593 |

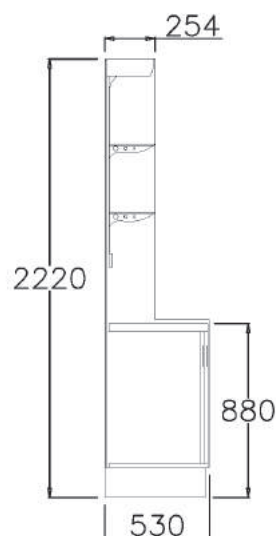

Gamme MEUBLES SPÉCIAUX



Panetières spéciales sur demande.
Consultez notre bureau d'étude.



4 FACES VITRÉES



- GAMME **LSC**
Produits CHR
402



- GAMME **SMART**
Positive ventilée
Négative statique
403



“La fraîcheur en toute transparence”

4 faces vitrées, un écrin de transparence pour sublimer vos spécialités.
Parce que vos clients dégustent d'abord avec les yeux !



- GAMME **BACARA**
Façade sans montant
404



- GAMME **HUSKY**
La gamme la plus large
406



- GAMME **QUADRO NEO**
Finition noir mat
412



- GAMME **QUADRO PLUS**
Finition poli miroir
417



- GAMME **VERA**
Finition en verre peint
422



- GAMME **QUADRO WALL**
Modèles à encastrer
426

GAMME LSC



Caractéristiques générales

- Structure en acier
- Montants arrondis
- Grille d'aération en acier inox
- Double vitrage
- Porte ferrée à droite non réversible
- Poignée de porte en débordement
- Éclairage vertical : 4 rampes LED
- Montées sur roulettes pivotantes.

■ Vitrites réfrigérées positives (+4°/+10°C) . LSC

- Froid ventilé
- Température +4 à +10°C . Classe 3M2 pour les modèles positifs
- Ambiance de fonctionnement +25°C et 60% d'humidité
- Groupe logé
- Gaz R404A
- Régulation électronique
- Dégivrage naturel et réévaporation automatique (par serpentin chaud).



Vitrine réfrigérée positive 400 litres



Vitrine réfrigérée positive 200 litres

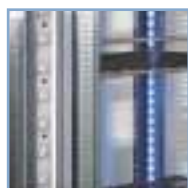

Éclairage
LED

Construction
en ACIER



Matériel non adapté
pour les installations
en altitude (+800 m)

CARACTÉRISTIQUES

| MODÈLE / RÉF. | VOL. (L) | TEMP. (C°) | | DOTATION | DIM. INT. L X P X H (MM) | DIM. INT. L X P X H (MM) |
|---------------|----------|------------|---|---------------------------|--------------------------|--------------------------|
| LSC200 | 200 | +4/+10°C |  | 2 grilles 511 x 480 mm | 706 x 706 x 1300 | 638 x 632 x 578 |
| LSC408 | 408 | +4/+10°C |  | 4 grilles 511 x 480 mm | 706 x 706 x 1800 | 638 X 632 x 1180 |

TARIFS LSC

| MODÈLE / RÉF. | PRIX € HT |
|---------------|-------------|
| LSC200 | 1586 |
| LSC408 | 2631 |

GAMME SMART



Caractéristiques générales

- Structure aluminium anodisé gris naturel
- Grille d'aération en PVC gris
- Double vitrage sur les meubles positifs *
- Triple vitrage sur les meubles négatifs *
- Porte ferrée à droite (réversible sur commande sans supplément)
- Poignée avec design arrondi
- Aménagement intérieur avec étagères en verre
- Étagères réglables en hauteur sur les modèles positifs
- Clayettes évaporantes fixes sur les modèles négatifs
- Éclairage vertical : 2 rampes LED (1100 lumens par rampe) par compartiment
- Montées sur roulettes pivotantes dont 2 avec frein.

EXCLUSIVITÉ



Vitrine positive ventilée



Vitrine négative statique

Éclairage LED

■ Vitrines positives ventilées . Série SSTN

Froid ventilé - Température +4 à +10°C . Classe 3M2 - Ambiance de fonctionnement +25°C et 60% d'humidité - Groupe logé - Gaz R452A - Régulation électronique - Dégivrage naturel et réévaporation automatique (par serpentin gaz chaud).

CARACTÉRISTIQUES

| MODÈLE | RÉFÉRENCE | VOL. (L) | TEMP. (C°) | DOTATION | PUISS. FRIGO -10 ° C (W) | DIM. L X P X H (MM) |
|---------|-----------|----------|------------|-----------------------------------|--------------------------|---------------------|
| SS350TN | SSPS35V/2 | 360 | +4/+10°C | 5 étagères verre 465 x 420 mm | 540 | 620 x 620 x 1840 |
| SS700TN | SS700TN/2 | 742 | +4/+10°C | 10 étagères verre 465 x 420 mm | 790 | 1185 X 620 x 1840 |

TARIFS SMART

| RÉFÉRENCE | PRIX € HT |
|-----------|-----------|
| SSPS35V/2 | 3160 |
| SS700TN/2 | 5512 |

■ Vitrines négatives statiques . Série SSBT

Froid statique - Température -15 à -20°C classe 3L1 - Ambiance de fonctionnement +25°C et 60% d'humidité - Groupe logé - Gaz R452A - Régulation électronique - Dégivrage manuel par arrêt du groupe.

CARACTÉRISTIQUES

| MODÈLE | RÉFÉRENCE | VOL. (L) | TEMP. (C°) | DOTATION | PUISS. FRIGO (W) | DIM. L X P X H (MM) |
|---------|-----------|----------|------------|----------------------------|------------------|---------------------|
| SS350BT | SSGL35S/2 | 360 | -15/-20°C | 6 grilles 460 x 440 mm | 700 | 620 x 620 x 1840 |
| SS700BT | SS700BT/2 | 742 | -15/-20°C | 12 grilles 460 x 440 mm | 760 | 1185 X 620 x 1840 |

TARIFS SMART

| RÉFÉRENCE | PRIX € HT |
|-----------|-----------|
| SSGL35S/2 | 3837 |
| SS700BT/2 | 5991 |

OPTIONS

| DESCRIPTION | PRIX € HT |
|---------------------------------------|-----------|
| Fermeture à clé porte (par porte) | 197 |
| Plus value altitude Smart SS350 TN/BT | 299 |
| Plus value altitude Smart SS700 TN/BT | 299 |
| Pieds réglables | 61 |

* Prévoir l'option soupape de décompression pour les installations en altitude (+800 m)

GAMME BACARA



Caractéristiques générales

- Structure intérieure en acier inox
- Structure extérieure en tôle laquée blanche
- Grilles d'aération en inox laqué blanc
- Finition laquée RAL blanc 9003 ou noir 9005 sur demande
- Double vitrage sur les meubles positifs*
- Triple vitrage sur les meubles négatifs*
- Porte ferrée à droite
- Poignée intégrée à la porte (sans débordement)
- Porte vitrée toute largeur
- Aménagement intérieur avec étagères en verre
- Étagères réglables en hauteur sur les modèles positifs et négatifs ventilés (Bi température)
- Crémaillères en inox poli miroir
- Éclairage vertical : 4 rampes LED
- Montées sur roulettes doubles pivotantes

Décor blanc

Façade sans montant

* Prévoir l'option soupape de décompression pour les installations en altitude (+800 m)

EXCLUSIVITÉ



Vitrine positive ventilée

Finition **Laqué Blanc** ou **Noir**



► Version positive ventilée
405

► Version négative ventilée
405

Gamme **BACARA** Vitrines positives ventilées

Façade sans montant

■ Série TN

- Froid ventilé
- Température +2 à +10°C . Classe 3M2
- Ambiance de fonctionnement +25°C et 60% d'humidité
- Groupe logé
- Gaz R452A
- Tableau de commande électronique
- Dégivrage naturel et réévaporation automatique (par serpentin gaz chaud).



Vitrine positive ventilée

CARACTÉRISTIQUES

| MODÈLE | RÉFÉRENCE | TEMP. (C°) | VOL. (L) | DOTATION | PUISS. FRIGO - 10 °C (W) | DIM. L X P X H (MM) |
|----------|-----------|-------------|----------|-------------------------------|--------------------------|---------------------|
| BAC600TN | BAC600TN | +2 / +10 °C | 360 | 5 étagères verre 465 x 420 mm | 430 | 600 x 645 x 1865 |
| BAC800TN | BAC800TN | +2 / +10 °C | 480 | 5 étagères verre 655 x 455 mm | 500 | 800 x 645 x 1865 |

TARIFS BACARA TN

| RÉFÉRENCE | PRIX € HT |
|-----------|-----------|
| BAC600TN | 3105 |
| BAC800TN | 3963 |

Gamme **BACARA** Vitrines négatives ventilées

Façade sans montant

■ Série BT

- Froid ventilé
- Température -18 à -20°C classe 3L1
- Ambiance de fonctionnement +25°C et 60% d'humidité
- Groupe logé
- Gaz R452A
- Tableau de commande électronique
- Dégivrage automatique (gaz chaud) et réévaporation automatique.



Vitrine négative ventilée

CARACTÉRISTIQUES

| MODÈLE | RÉFÉRENCE | TEMP. (C°) | VOL. (L) | DOTATION | PUISS. FRIGO (W) | DIM. L X P X H (MM) |
|----------|-----------|--------------|----------|-------------------------------|------------------|---------------------|
| BAC600BT | BAC600BT | -18 / -20 °C | 360 | 5 étagères verre 465 x 420 mm | 900 | 600 x 645 x 1865 |
| BAC800BT | BAC800BT | -18 / -20 °C | 480 | 5 étagères verre 655 x 455 mm | 940 | 800 x 645 x 1865 |

TARIFS BACARA BT

| RÉFÉRENCE | PRIX € HT |
|-----------|-----------|
| BAC600BT | 4704 |
| BAC800BT | 5557 |

GAMME HUSKY



Caractéristiques générales

- Structure aluminium anodisé gris
- Profils verticaux en aluminium arrondis anodisé gris
- Grilles d'aération en aluminium arrondis anodisé gris
- Double vitrage sur les meubles positif *
- Triple vitrage sur les meubles négatifs *
- Porte ferrée à droite (réversible sur commande sans supplément)
- Poignée aluminium au design arrondi
- Aménagement intérieur avec étagères en verre
- Étagères réglables en hauteur sur les modèles positifs et négatifs ventilés (Bi température)
- Crémaillères en inox poli miroir
- Clayettes évaporantes fixes sur les modèles négatifs
- Éclairage vertical : 2 rampes LED (1100 lumens par rampe) par compartiment
- Montées sur roulettes pivotantes dont 2 avec freins.

* Prévoir l'option soupape de décompression pour les installations en altitude (+800 m)



Décor argent

Profils arrondis

LA GAMME LA PLUS ÉTENDUE

1 PORTE, 2 PORTES OU 3 PORTES

4 largeurs disponibles sur les modèles 1 porte

- Modèle 250 = 450 mm
- Modèle 350 = 620 mm
- Modèle 450 = 720 mm
- Modèle 600 = 900 mm

3 largeurs disponibles sur les modèles 2 portes

- Modèle 700 = 1180 mm
- Modèle 900 = 1380 mm
- Modèle 1200 = 1750 mm

Finition **argent**

En option : Aluminium, laquée noir RAL 9005, laquée blanc RAL 9010 ou laquée selon nuancier RAL international.



Retrouvez en détail ces nuances pages 616/617



Version positive ventilée
407



Version négative statique
408



Version négative ventilée bi-température
409



Version négative statique et positive ventilée
410



Version chocolat
411

Gamme **HUSKY** Vitrines positives ventilées

Décor argent

Profils arrondis

■ **Séries SPSV / SXLV**

- Froid ventilé
- Température +4 à +10°C . Classe 3M2
- Ambiance de fonctionnement +25°C et 60% d'humidité
- Groupe logé
- Gaz R452A
- Tableau de commande électronique avec clavier tactile (verrouillage de sécurité par code)
- Dégivrage naturel et réévaporation automatique (par serpentin gaz chaud).



Vitrine positive ventilée 541 litres



Vitrine positive ventilée 360 litres

CARACTÉRISTIQUES

| MODÈLE | RÉFÉRENCE | TEMP. (C°) | VOL. (L) | | DOTATION | PUISS. FRIGO -10°C (W) | DIM. L X P X H (MM) |
|-------------|-----------|------------|----------|--|--------------------------------------|------------------------|---------------------|
| SPS250 V | HPS250V/2 | +4/+10°C | 230 | | 5 étagères verre 465 x 420 mm | 540 | 450 x 620 x 1860 |
| SPS350 V | HPS350V/2 | +4/+10°C | 360 | | 5 étagères verre 465 x 420 mm | 540 | 620 x 620 x 1860 |
| SPS350 R | HPS350R/2 | +4/+10°C | 360 | | 6 étagères verre tournantes Ø 452 mm | 540 | 620 x 620 x 1860 |
| SPS450 V | HPS450V/2 | +4/+10°C | 427 | | 5 étagères verre 465 x 420 mm | 540 | 720 x 620 x 1860 |
| SPS450 R | HPS450R/2 | +4/+10°C | 427 | | 6 étagères verre tournantes Ø 452 mm | 540 | 720 x 620 x 1860 |
| SXL600 V | HXL600V/2 | +4/+10°C | 541 | | 5 étagères verre 747 x 420 mm | 540 | 900 x 620 x 1860 |
| SPS700 V | HPS700V/2 | +4/+10°C | 742 | | 10 étagères verre 565 x 420 mm | 540 + 540 | 1180 x 620 x 1860 |
| SPS900 V | HPS900V/2 | +4/+10°C | 848 | | 10 étagères verre 565 x 420 mm | 540 + 540 | 1380 x 620 x 1860 |
| SXL1200 V/V | HXL120V/2 | +4/+10°C | 1082 | | 10 étagères verre 747 x 420 mm | 540 + 540 | 1750 x 620 x 1860 |
| SPS1300 V | HPS130V/2 | +4/+10°C | 1388 | | 15 étagères verre 465 x 420 mm | 1300 | 2050 x 620 x 1860 |

TARIFS HUSKY

| RÉFÉRENCE | PRIX € HT |
|-----------|--------------|
| HPS250V/2 | 3610 |
| HPS350V/2 | 3489 |
| HPS350R/2 | 3791 |
| HPS450V/2 | 3670 |
| HPS450R/2 | 3972 |
| HXL600V/2 | 4359 |
| HPS700V/2 | 6737 |
| HPS900V/2 | 7365 |
| HXL120V/2 | 7993 |
| HPS130V/2 | 10359 |

OPTIONS HUSKY

| DESCRIPTION | PRIX € HT |
|---|----------------------|
| Ferrage à gauche | Gratuit sur commande |
| Fermeture à clé (par porte) | 197 |
| Teinte laquée suivant nuancier RAL pour modèles 250/350/450/520/600 | 1496 |
| Teinte laquée suivant nuancier RAL pour modèles 700/900/1200/1300 | 1904 |
| Teinte laquée suivant nuancier RAL pour modèles 1300 | 2176 |
| Plus-value soupape altimétrique HUSKY sous réf: 250/350/450/600 | 150 |
| Plus-value soupape altimétrique HUSKY sous réf: 520/700/900/1200/1300 | 299 |
| Plus-value soupape altimétrique HUSKY sous réf: 1300 | 449 |
| Vitre miroir pour modèles 250/350/450 | 272 |
| Vitre miroir pour modèles 700/900 | 544 |
| Vitre miroir pour modèles 1200/1300 | 816 |
| Rampe led supplémentaire | 88 |
| Kit pieds réglables pour modèles 250/350/450/520/600 | 61 |
| Kit pieds réglables pour modèles 700/900/1200 | 92 |
| Kit pieds réglables pour modèles 1300 | 125 |

Gamme HUSKY Vitrines négatives statiques

Décor argent

Profils arrondis

■ Séries SGLS / SXLS







- Froid statique
- Température -15 à -20°C . Classe 3L1
- Ambiance de fonctionnement +25°C et 60% d'humidité
- Groupe logé
- Gaz R452A
- Tableau de commande électronique avec clavier tactile (verrouillage de sécurité par code)
- Dégivrage manuel par arrêt du groupe.

Prévoir un arrêt complet 24 heures une fois par SEMAINE pour garantir un fonctionnement optimal.

Vitrine négative statique



CARACTÉRISTIQUES

| MODÈLE | RÉFÉRENCE | TEMP. (C°) | VOL. (L) | | DOTATION | PUISS. FRIGO (W) | DIM. L X P X H (MM) |
|--------------|-----------|------------|----------|---|-------------------------|------------------|---------------------|
| SGL250 S | HGL250S/2 | -15/-20°C | 250 |  | 6 grilles 295 x 460 mm | 580 | 450 x 620 x 1860 |
| SGL350 S | HGL350S/2 | -15/-20°C | 360 |  | 6 grilles 460 x 440 mm | 700 | 620 x 620 x 1860 |
| SGL450 S | HGL450S/2 | -15/-20°C | 427 |  | 6 grilles 560 x 440 mm | 700 | 720 x 620 x 1860 |
| SXL600 S | HXL600S/2 | -15/-20°C | 541 |  | 6 grilles 734 x 460 mm | 700 | 900 x 620 x 1860 |
| SGL700 S | HGL700S/2 | -15/-20°C | 742 |  | 12 grilles 460 x 440 mm | 700 + 700 | 1180 x 620 x 1860 |
| SXL1200 S/S | HXL120S/2 | -15/-20°C | 1082 |  | 12 grilles 734 x 460 mm | 700 + 700 | 1750 x 620 x 1860 |
| SGL1300 SS/S | HGL130S/2 | -15/-20°C | 1388 |  | 18 grilles 560 x 440 mm | 700 + 700 + 700 | 2050 x 620 x 1860 |

TARIFS HUSKY

| RÉFÉRENCE | PRIX € HT |
|-----------|--------------|
| HGL250S/2 | 4238 |
| HGL350S/2 | 4359 |
| HGL450S/2 | 4624 |
| HXL600S/2 | 5240 |
| HGL700S/2 | 7003 |
| HXL120S/2 | 9985 |
| HGL130S/2 | 12122 |

OPTIONS HUSKY

| DESCRIPTION | PRIX € HT |
|---|----------------------|
| Ferrage à gauche | Gratuit sur commande |
| Fermeture à clé (par porte) | 197 |
| Teinte laquée suivant nuancier RAL pour modèles 250/350/450/520/600 | 1496 |
| Teinte laquée suivant nuancier RAL pour modèles 700/900/1200/1300 | 1904 |
| Teinte laquée suivant nuancier RAL pour modèles 1300 | 2176 |
| Plus-value soupape altimétrique HUSKY sous réf: 250/350/450/600 | 150 |
| Plus-value soupape altimétrique HUSKY sous réf: 520/700/900/1200/1300 | 299 |
| Plus-value soupape altimétrique HUSKY sous réf: 1300 | 449 |
| Vitre miroir pour modèles 250/350/450 | 272 |
| Vitre miroir pour modèles 700/900 | 544 |
| Vitre miroir pour modèles 1200/1300 | 816 |
| Rampe led supplémentaire | 88 |
| Kit pieds réglables pour modèles 250/350/450/520/600 | 61 |
| Kit pieds réglables pour modèles 700/900/1200 | 92 |
| Kit pieds réglables pour modèles 1300 | 125 |

Gamme **HUSKY** Vitrines négatives ventilées Bi-Température

Décor argent

Profils arrondis

■ **Séries SGL2T / SXL2T**

- Froid ventilé
- Température +5 à -20°C
- Ambiance de fonctionnement +25°C et 60% d'humidité
- Groupe logé
- Gaz R452A
- Tableau de commande électronique avec clavier tactile (verrouillage de sécurité par code)
- Dégivrage automatique (gaz chaud) et réévaporation automatique (par serpentin gaz chaud).

Prévoir un arrêt complet 24 heures une fois par MOIS pour garantir un fonctionnement optimal.

Vitrine négative Bi-T°



CARACTÉRISTIQUES

| MODÈLE | RÉFÉRENCE | TEMP. (C°) | VOL. (L) | | DOTATION | PUISS. FRIGO (W) | DIM. L X P X H (MM) |
|------------------|-----------|------------|----------|--|---|------------------|---------------------|
| SGL450 G 2T | HGL450G/2 | +5/-20°C | 427 | | 5 étagères verre 565 x 445 mm | 750 | 720 x 620 x 1860 |
| SGL450 R 2T | HGL450R/2 | +5/-20°C | 427 | | 5 étagères verre tournantes Ø 452 mm | 750 | 720 x 620 x 1860 |
| SXL600 G 2T | HXL600G/2 | +5/-20°C | 541 | | 5 étagères verre 747 x 445 mm | 850 | 900 x 620 x 1860 |
| SXL1200 G/G 2T | HXL120G/2 | +5/-20°C | 1082 | | 10 étagères verre 747 x 445 mm | 850 + 850 | 1750 x 620 x 1860 |
| SGL900 G/G 2T | HGL90GG/2 | +5/-20°C | 848 | | 10 étagères verre 565 x 445 mm | 750 + 750 | 1380 x 620 x 1860 |
| SGL1300 G/G/G 2T | HGL130G/2 | +5/-20°C | 1388 | | 15 étagères verre 565 x 445 mm | 750 + 750 + 750 | 2050 x 620 x 1860 |

TARIFS HUSKY

| RÉFÉRENCE | PRIX € HT |
|-----------|--------------|
| HGL450G/2 | 5494 |
| HGL450R/2 | 5795 |
| HXL600G/2 | 6363 |
| HXL120G/2 | 12364 |
| HGL90GG/2 | 9478 |
| HGL130G/2 | 14114 |

OPTIONS HUSKY

| DESCRIPTION | PRIX € HT |
|---|----------------------|
| Ferrage à gauche | Gratuit sur commande |
| Fermeture à clé (par porte) | 197 |
| Teinte laquée suivant nuancier RAL pour modèles 250/350/450/520/600 | 1496 |
| Teinte laquée suivant nuancier RAL pour modèles 700/900/1200/1300 | 1904 |
| Teinte laquée suivant nuancier RAL pour modèles 1300 | 2176 |
| Plus-value soupape altimétrique HUSKY sous réf: 250/350/450/600 | 150 |
| Plus-value soupape altimétrique HUSKY sous réf: 520/700/900/1200/1300 | 299 |
| Plus-value soupape altimétrique HUSKY sous réf: 1300 | 449 |
| Vitre miroir pour modèles 250/350/450 | 272 |
| Vitre miroir pour modèles 700/900 | 544 |
| Vitre miroir pour modèles 1200/1300 | 816 |
| Rampe led supplémentaire | 88 |
| Kit pieds réglables pour modèles 250/350/450/520/600 | 61 |
| Kit pieds réglables pour modèles 700/900/1200 | 92 |
| Kit pieds réglables pour modèles 1300 | 125 |

Gamme HUSKY Vitrines négatives statiques et positives ventilées

Décor argent

Profils arrondis

■ Séries SPGS V / SXLS V







- Froid ventilé en mode positif - Froid statique en mode négatif
- Température +4 à +10°C en mode positif
- Température -15 à -25°C en mode négatif
- Ambiance de fonctionnement +25°C et 60% d'humidité
- Groupe logé
- Gaz R452A
- Tableau de commande électronique avec clavier tactile (verrouillage de sécurité par code)
- Dégivrage manuel par arrêt du groupe pour le côté négatif.
- Dégivrage naturel et réévaporation automatique (par serpentin gaz chaud) pour le côté positif.



Prévoir un arrêt complet
24 heures une fois
par SEMAINE
pour les parties
négatives.

Vitrine 2 portes
Négative statique
et positive ventilée

CARACTÉRISTIQUES

| MODÈLE | RÉFÉRENCE | TEMP. (C°) | VOL. (L) | | DOTATION | PUISS. FRIGO (W) | DIM. L X P X H (MM) |
|--------------|------------|---|-----------------|---|---|--------------------|---------------------|
| SPG520 V/S | HPG52VS/2 | 1 portillon : +4 +10°C 1 portillon : -15 -25°C | 230 + 260 |  | 3 grilles 665 x 420 mm 3 étagères verre 670 x 460 mm | 370 + 420 | 810 x 620 x 1945 |
| SPG700 S/V | HPG70SV/2 | 1 porte: +4 +10°C 1 porte : -15 -25°C | 742 |  | 6 grilles 460 x 440 mm 5 étagères verre 445 x 420 mm | 680 + 540 | 1180 x 620 x 1860 |
| SPG900 S/V | HPG90SV/2 | 1 porte: +4 +10°C 1 porte : -15 -25°C | 848 |  | 6 grilles 560 x 440 mm 5 étagères verre 565 x 420 mm | 680 + 540 | 1380 x 620 x 1860 |
| SXL1200 S/V | HXL12SV/2 | 1 porte: +4 +10°C 1 porte : -15 -25°C | 1082 |  | 6 grilles 734 x 460 mm 5 étagères verre 747 x 420 mm | 700 + 540 | 1750 x 620 x 1860 |
| SPG1300 SS/V | HPG13SSV/2 | 1 porte: +4 +10°C 2 portes : -15 -25°C | 1388 |  | 12 grilles 560 x 440 mm 5 étagères verre 565 x 420 mm | 700 + 700 + 540 | 2050 x 620 x 1860 |
| SPG1300 S/VV | HPG13SVV/2 | 2 portes : +4 +10°C 1 porte : -15 -25°C | 1388 |  | 6 grilles 560 x 440 mm 10 étagères verre 565 x 420 mm | 700 + 540 + 540 | 2050 x 620 x 1860 |

TARIFS HUSKY

| RÉFÉRENCE | PRIX € HT |
|------------|--------------|
| HPG52VS/2 | 6737 |
| HPG70SV/2 | 7124 |
| HPG90SV/2 | 7365 |
| HXL12SV/2 | 8995 |
| HPG13SSV/2 | 12122 |
| HPG13SVV/2 | 11494 |

OPTIONS HUSKY

| DESCRIPTION | PRIX € HT |
|---|----------------------|
| Ferrage à gauche | Gratuit sur commande |
| Fermeture à clé (par porte) | 197 |
| Teinte laquée suivant nuancier RAL pour modèles 250/350/450/520/600 | 1496 |
| Teinte laquée suivant nuancier RAL pour modèles 700/900/1200/1300 | 1904 |
| Teinte laquée suivant nuancier RAL pour modèles 1300 | 2176 |
| Plus-value soupape altimétrique HUSKY sous réf: 250/350/450/600 | 150 |
| Plus-value soupape altimétrique HUSKY sous réf: 520/700/900/1200/1300 | 299 |
| Plus-value soupape altimétrique HUSKY sous réf: 1300 | 449 |
| Vitre miroir pour modèles 250/350/450 | 272 |
| Vitre miroir pour modèles 700/900 | 544 |
| Vitre miroir pour modèles 1200/1300 | 816 |
| Rampe led supplémentaire | 88 |
| Kit pieds réglables pour modèles 250/350/450/520/600 | 61 |
| Kit pieds réglables pour modèles 700/900/1200 | 92 |
| Kit pieds réglables pour modèles 1300 | 125 |

Gamme **HUSKY** Vitrines chocolat

Décor argent

Profils arrondis

■ Série **SCC**

- Froid ventilé
- Température +14 à +18°C . Classe 3H
- Ambiance de fonctionnement +25°C et 60% d'humidité
- Groupe logé
- Gaz R452A
- Tableau de commande électronique avec clavier tactile (verrouillage de sécurité par code)
- Dégivrage naturel et réévaporation automatique (par serpentin gaz chaud).



Vitrines chocolat

CARACTÉRISTIQUES

| MODÈLE | RÉFÉRENCE | TEMP. (C°) | VOL. (L) | | DOTATION | PUISS. FRIGO - 10°C (W) | DIM. L X P X H (MM) |
|----------|-----------|------------|----------|--|---|-------------------------|---------------------|
| SCC350 V | HCC350V/2 | +14/+18°C | 360 | | 5 étagères verre 465 x 420 mm | 540 | 620 x 620 x 1860 |
| SCC350 R | HCC350R/2 | +14/+18°C | 360 | | 6 étagères verre tournantes Ø 452 mm | 540 | 620 x 620 x 1860 |
| SCC450 V | HCC450V/2 | +14/+18°C | 427 | | 5 étagères verre 565 x 420 mm | 540 | 720 x 620 x 1860 |
| SCC450 R | HCC450R/2 | +14/+18°C | 427 | | 6 étagères verre tournantes Ø 452 mm | 540 | 720 x 620 x 1860 |
| SCC700 V | HCC700V/2 | +14/+18°C | 742 | | 10 étagères verre 465 x 420 mm | 540 + 540 | 1180 x 620 x 1860 |

TARIFS HUSKY

| RÉFÉRENCE | PRIX € HT |
|-----------|-------------|
| HCC350V/2 | 3924 |
| HCC350R/2 | 4238 |
| HCC450V/2 | 4057 |
| HCC450R/2 | 4359 |
| HCC700V/2 | 7244 |

OPTIONS HUSKY

| DESCRIPTION | PRIX € HT |
|---|----------------------|
| Ferrage à gauche | Gratuit sur commande |
| Fermeture à clé (par porte) | 197 |
| Teinte laquée suivant nuancier RAL pour modèles 250/350/450/600 | 1496 |
| Teinte laquée suivant nuancier RAL pour modèles 700/900/1200/1300 | 1904 |
| Teinte laquée suivant nuancier RAL pour modèles 1300 | 2176 |
| Plus-value soupape altimétrique HUSKY sous réf: 250/350/450/600 | 150 |
| Plus-value soupape altimétrique HUSKY sous réf: 700/900/1200/1300 | 299 |
| Plus-value soupape altimétrique HUSKY sous réf: 1300 | 449 |
| Vitre miroir pour modèles 250/350/450 | 272 |
| Vitre miroir pour modèles 700/900 | 544 |
| Vitre miroir pour modèles 1200/1300 | 816 |
| Rampe led supplémentaire | 88 |
| Kit pieds réglables pour modèles 250/350/450/600 | 61 |
| Kit pieds réglables pour modèles 700/900/1200 | 92 |
| Kit pieds réglables pour modèles 1300 | 125 |

LIGNE QUADRO NEO



Caractéristiques générales

- Structure aluminium anodisé noir
- Profils verticaux en aluminium arrondis anodisé noir
- Grilles d'aération en aluminium arrondis anodisé noir
- Double vitrage sur les meubles positifs *
- Triple vitrage sur les meubles négatifs *
- Porte ferrée à droite (réversible sur commande sans supplément)
- Poignée aluminium au design arrondi
- Aménagement intérieur avec étagères en verre
- Étagères réglables en hauteur sur les modèles positifs et négatifs ventilés (Bi température)
- Crémaillères en inox poli miroir
- Clayettes évaporantes fixes sur les modèles négatifs
- Éclairage vertical : 2 rampes LED (1100 lumens par rampe) par compartiment
- Montées sur roulettes pivotantes dont 2 avec frein.

* Prévoir l'option soupape de décompression pour les installations en altitude

Décor noir mat

Profils carrés

Vitrine chocolat

Finition **anodisé noir**

Sur demande : Finition aluminium argent



Version positive ventilée
413



Version négative statique
414



Version négative ventilée bi-température
415



Version chocolat
416

Ligne **QUADRO NEO** Vitrines positives ventilées

Décor noir mat

Profils carrés

■ **Séries QNPSV / QNXLV**

- Froid ventilé
- Température +4 à +10°C . Classe 3M2
- Ambiance de fonctionnement +25°C et 60 % d'humidité
- Groupe logé
- Gaz R452A
- Tableau de commande électronique avec clavier tactile (verrouillage de sécurité par code)
- Dégivrage naturel et réévaporation automatique (par serpentin gaz chaud).



Vitrines positives ventilées

CARACTÉRISTIQUES

| MODÈLE | RÉFÉRENCE | TEMP. (C°) | VOL. (L) | | DOTATION | PUISS. FRIGO -10°C (W) | DIM. L X P X H (MM) |
|-----------------|-----------|------------|----------|--|--------------------------------------|------------------------|---------------------|
| QNPS350 V | QNPS35V/3 | +4/+10°C | 360 | | 5 étagères verre 520 x 435 mm | 540 | 620 x 620 x 1860 |
| QNPS350 R | QNPS35R/3 | +4/+10°C | 360 | | 6 étagères verre tournantes Ø 452 mm | 540 | 620 x 620 x 1860 |
| QNPS450 V | QNPS45V/3 | +4/+10°C | 427 | | 5 étagères verre 610 x 435 mm | 540 | 720 x 620 x 1860 |
| QNXL600 V | QNXL60V/3 | +4/+10°C | 541 | | 5 étagères verre 800 x 435 mm | 541 | 900 x 620 x 1860 |
| QNPS900 V | QNPS90V/3 | +4/+10°C | 848 | | 10 étagères verre 610 x 435 mm | 540 + 540 | 1380 x 620 x 1860 |
| QNXL1200 V/V 2T | QNXL12V/3 | +4/+10°C | 1082 | | 10 étagères verre 800 x 435 mm | 540 + 540 | 1750 x 620 x 1860 |

TARIFS QUADRO NEO

| RÉFÉRENCE | PRIX € HT |
|-----------|-------------|
| QNPS35V/3 | 3877 |
| QNPS35R/3 | 4232 |
| QNPS45V/3 | 4060 |
| QNXL60V/3 | 4955 |
| QNPS90V/3 | 7972 |
| QNXL12V/3 | 8568 |

OPTIONS QUADRO NEO

| DESCRIPTION | PRIX € HT |
|--|----------------------|
| Ferrage à gauche | Gratuit sur commande |
| Fermeture à clé (par porte) | 197 |
| Teinte laquée suivant nuancier RAL pour modèles 250/350/450/600 | 1496 |
| Teinte laquée suivant nuancier RAL pour modèles 700/900/1200/1300 | 1904 |
| Teinte laquée suivant nuancier RAL pour modèles 1300 | 2176 |
| Plus-value soupape altimétrique QUADRO NEO sous réf: 250/350/450/600 | 150 |
| Plus-value soupape altimétrique QUADRO NEO sous réf: 700/900/1200/1300 | 299 |
| Plus-value soupape altimétrique QUADRO NEO sous réf: 1300 | 449 |
| Vitre miroir pour modèles 250/350/450 | 272 |
| Vitre miroir pour modèles 700/900 | 544 |
| Vitre miroir pour modèles 1200/1300 | 816 |
| Rampe led supplémentaire | 88 |
| Kit pieds réglables pour modèles 250/350/450/600 | 61 |
| Kit pieds réglables pour modèles 700/900/1200 | 92 |
| Kit pieds réglables pour modèles 1300 | 125 |

Ligne **QUADRO NEO** Vitrines négatives statiques

Décor noir mat

Profils carrés

■ Séries **QNGLS / QNGXLS**





- Froid statique
- Température -15 à -20°C . Classe 3L1
- Ambiance de fonctionnement +25°C et 60% d'humidité
- Groupe logé
- Gaz R452A
- Tableau de commande électronique avec clavier tactile (verrouillage de sécurité par code)
- Dégivrage manuel par arrêt du groupe.

Prévoir un arrêt complet 24 heures une fois par SEMAINE pour garantir un fonctionnement optimal.



Vitrine négative statique

CARACTÉRISTIQUES

| MODÈLE | RÉFÉRENCE | VOL. (L) | TEMP. (°C) | DOTATION | PUIS. FRIGO (W) | DIM. L X P X H (MM) |
|--------------|-----------|----------|------------|--|-----------------|---------------------|
| QNGL350 S | QNGL35S/3 | 360 | -15/-20°C |  6 grilles 460 x 440 mm | 700 | 620 x 620 x 1860 |
| QNGL450 S | QNGL45S/3 | 427 | -15/-20°C |  6 grilles 560 x 440 mm | 700 | 720 x 620 x 1860 |
| QNXL600 S | QNXL60S/3 | 541 | -15/-20°C |  6 grilles 800 x 435 mm | 700 | 900 x 620 x 1860 |
| QNGL900 S/S | QNGL90S/3 | 848 | -15/-20°C |  12 grilles 560 x 440 mm | 700 + 700 | 1380 x 620 x 1860 |
| QNXL1200 S/S | QNXL12S/3 | 1082 | -15/-20°C |  12 grilles 800 x 435 mm | 700 + 700 | 1750 x 620 x 1860 |

TARIFS **QUADRO NEO**

| RÉFÉRENCE | PRIX € HT |
|-----------|--------------|
| QNGL35S/3 | 4840 |
| QNGL45S/3 | 5070 |
| QNXL60S/3 | 5804 |
| QNGL90S/3 | 9417 |
| QNXL12S/3 | 11080 |

OPTIONS **QUADRO NEO**

| DESCRIPTION | PRIX € HT |
|---|----------------------|
| Ferrage à gauche | Gratuit sur commande |
| Fermeture à clé (par porte) | 197 |
| Teinte laquée suivant nuancier RAL pour modèles 250/350/450/600 | 1496 |
| Teinte laquée suivant nuancier RAL pour modèles 700/900/1200/1300 | 1904 |
| Teinte laquée suivant nuancier RAL pour modèles 1300 | 2176 |
| Plus-value soupape altimétrique QUADRO NEO sous réf: 250/350/450/600 | 150 |
| Plus-value soupape altimétrique QUADRO NEO sous réf: 700/900/1200/1300 | 299 |
| Plus-value soupape altimétrique QUADRO NEO sous réf: 1300 | 449 |
| Vitre miroir pour modèles 250/350/450 | 272 |
| Vitre miroir pour modèles 700/900 | 544 |
| Vitre miroir pour modèles 1200/1300 | 816 |
| Rampe led supplémentaire | 88 |
| Kit pieds réglables pour modèles 250/350/450/600 | 61 |
| Kit pieds réglables pour modèles 700/900/1200 | 92 |
| Kit pieds réglables pour modèles 1300 | 125 |

Ligne **QUADRO NEO** Vitrines négatives ventilées Bi-Température

Décor noir mat

Profils carrés

■ **Séries QNGL2T / QNXL2T**

- Froid ventilé
- Température +5 à -20°C
- Ambiance de fonctionnement +25°C et 60% d'humidité
- Groupe logé
- Gaz R452A
- Tableau de commande électronique avec clavier tactile (verrouillage de sécurité par code)
- Dégivrage automatique (gaz chaud) et réévaporation automatique (par serpentin gaz chaud).

Prévoir un arrêt complet 24 heures une fois par MOIS pour garantir un fonctionnement optimal.

Vitrine négative ventilée Bi-T°
finition argent sur demande



CARACTÉRISTIQUES

| MODÈLE | RÉFÉRENCE | TEMP. (C°) | VOL. (L) | | DOTATION | PUISS. FRIGO (W) | DIM. L X P X H (MM) |
|----------------|-----------|------------|----------|--|---|------------------|---------------------|
| QNGL450 G 2T | QNGL45G/3 | +5/-20°C | 427 | | 5 étagères verre 620 x 435 mm | 750 | 720 x 620 x 1860 |
| QNGL450 R 2T | QNGL45R/3 | +5/-20°C | 427 | | 6 étagères verre tournantes Ø 452 mm | 750 | 720 x 620 x 1860 |
| QNXL600 G 2T | QNXL60G/3 | +5/-20°C | 541 | | 5 étagères verre 800 x 435 mm | 850 | 900 x 620 x 1860 |
| QNGL900 G/R 2T | QNGL90G/3 | +5/-20°C | 848 | | 5 étagères verre 565 x 445 mm 5 étagères verre tournantes Ø 452 mm | 750 + 750 | 1380 x 620 x 1860 |

TARIFS QUADRO NEO

| RÉFÉRENCE | PRIX € HT |
|-----------|--------------|
| QNGL45G/3 | 6148 |
| QNGL45R/3 | 6504 |
| QNXL60G/3 | 7112 |
| QNGL90G/3 | 10954 |

OPTIONS QUADRO NEO

| DESCRIPTION | PRIX € HT |
|--|----------------------|
| Ferrage à gauche | Gratuit sur commande |
| Fermeture à clé (par porte) | 197 |
| Teinte laquée suivant nuancier RAL pour modèles 250/350/450/600 | 1496 |
| Teinte laquée suivant nuancier RAL pour modèles 700/900/1200/1300 | 1904 |
| Teinte laquée suivant nuancier RAL pour modèles 1300 | 2176 |
| Plus-value soupape altimétrique QUADRO NEO sous réf: 250/350/450/600 | 150 |
| Plus-value soupape altimétrique QUADRO NEO sous réf: 700/900/1200/1300 | 299 |
| Plus-value soupape altimétrique QUADRO NEO sous réf: 1300 | 449 |
| Vitre miroir pour modèles 250/350/450 | 272 |
| Vitre miroir pour modèles 700/900 | 544 |
| Vitre miroir pour modèles 1200/1300 | 816 |
| Rampe led supplémentaire | 88 |
| Kit pieds réglables pour modèles 250/350/450/600 | 61 |
| Kit pieds réglables pour modèles 700/900/1200 | 92 |
| Kit pieds réglables pour modèles 1300 | 125 |

Ligne **QUADRO NEO** Vitrines chocolat

Décor noir mat
Profils carrés





■ Série **QNCC**

- Froid ventilé
- Température +14 à +18°C . Classe 3H
- Ambiance de fonctionnement +25°C et 60% d'humidité
- Groupe logé
- Gaz R452A
- Tableau de commande électronique avec clavier tactile (verrouillage de sécurité par code)
- Dégivrage naturel et réévaporation automatique (par serpentin gaz chaud)
- Hygrométrie régulée +40°/+55°C d'humidité

Finition argent sur demande

Vitrines réfrigérées chocolat

CARACTÉRISTIQUES

| MODÈLE | RÉFÉRENCE | TEMP. (C°) | VOL. (L) | | DOTATION | PUISS. FRIGO -10°C (W) | DIM. L X P X H (MM) |
|-----------|-----------|------------|----------|---|--------------------------------------|------------------------|---------------------|
| QNCC350 V | QNCC35V/3 | +14/+18°C | 360 |  | 5 étagères verre 520 x 435 mm | 540 | 620 x 620 x 1860 |
| QNCC350 R | QNCC35R/3 | +14/+18°C | 360 |  | 6 étagères verre tournantes Ø 452 mm | 540 | 620 x 620 x 1860 |
| QNCC450 V | QNCC45V/3 | +14/+18°C | 427 |  | 5 étagères verre 620 x 435 mm | 540 | 720 x 620 x 1860 |
| QNCC450 R | QNCC45R/3 | +14/+18°C | 427 |  | 6 étagères verre tournantes Ø 452 mm | 540 | 720 x 620 x 1860 |

TARIFS **QUADRO NEO**

| RÉFÉRENCE | PRIX € HT |
|-----------|-------------|
| QNCC35V/3 | 4473 |
| QNCC35R/3 | 4829 |
| QNCC45V/3 | 4600 |
| QNCC45R/3 | 4944 |

OPTIONS **QUADRO NEO**

| DESCRIPTION | PRIX € HT |
|---|----------------------|
| Ferrage à gauche | Gratuit sur commande |
| Fermeture à clé (par porte) | 197 |
| Teinte laquée suivant nuancier RAL pour modèles 250/350/450/600 | 1496 |
| Teinte laquée suivant nuancier RAL pour modèles 700/900/1200/1300 | 1904 |
| Teinte laquée suivant nuancier RAL pour modèles 1300 | 2176 |
| Plus-value soupape altimétrique QUADRO NEO sous réf: 250/350/450/600 | 150 |
| Plus-value soupape altimétrique QUADRO NEO sous réf: 700/900/1200/1300 | 299 |
| Plus-value soupape altimétrique QUADRO NEO sous réf: 1300 | 449 |
| Vitre miroir pour modèles 250/350/450 | 272 |
| Vitre miroir pour modèles 700/900 | 544 |
| Vitre miroir pour modèles 1200/1300 | 816 |
| Rampe led supplémentaire | 88 |
| Kit pieds réglables pour modèles 250/350/450/000 | 61 |
| Kit pieds réglables pour modèles 700/900/1200 | 92 |
| Kit pieds réglables pour modèles 1300 | 125 |

GAMME QUADRO PLUS



Caractéristiques générales

- Structure aluminium anodisé gris
- Profilés verticaux en aluminium carrés finition poli miroir
- Grilles d'aération en aluminium finition poli miroir
- Vitrage "No-Fog" sur la porte (en option sur les autres faces) des vitrines négatives et Bi-température *
- Système "No-Fog" : revêtement spécifique sur la face interne de la vitre, empêchant l'apparition de buée
- Double vitrage sur les meubles positifs **
- Triple vitrage sur les meubles négatifs **
- Porte ferrée à droite (réversible sur commande sans supplément)
- Poignée aluminium au design arrondi
- Aménagement intérieur avec étagères en verre
- Étagères réglables en hauteur sur les modèles positifs et négatifs ventilés (Bi température)
- Clayettes évaporantes fixes sur les modèles négatifs
- Éclairage vertical : 2 rampes LED (2400 lumens par rampe) par compartiment + une 3^e rampe LED au-dessus de la porte sur les modèles positifs et négatifs statiques
- Montées sur roulettes pivotantes dont 2 avec frein

* Nettoyage à l'eau tiède uniquement pour les portes «No-Fog»

** Prévoir l'option soupape de décompression pour les installations en altitude (+800 m)

EXCLUSIVITÉ



Vitrine négative ventilée bi-température

Finition **Poli miroir**

Finition poli miroir

Vitrage NO-FOG

Éclairage LED puissant



► Version positive ventilée
418



► Version négative statique
419



► Version négative ventilée bi-température
420



► Version chocolat
421

Gamme **QUADRO PLUS** Vitrines positives ventilées

Finition poli miroir

Éclairage LED puissant





■ Séries **QPSV / QXLV**

- Froid ventilé
- Température +4 à +10°C . Classe 3M2
- Ambiance de fonctionnement +25°C et 60% d'humidité
- Groupe logé
- Gaz R452A
- Tableau de commande électronique avec clavier tactile (verrouillage de sécurité par code)
- Dégivrage naturel et réévaporation automatique (par serpentin gaz chaud).



Vitrines positives ventilées

CARACTÉRISTIQUES

| MODÈLE | RÉFÉRENCE | TEMP. (C°) | VOL. (L) | DOTATION | PUISS. FRIGO -10°C (W) | DIM. L X P X H (MM) |
|------------|-----------|------------|----------|--|------------------------|---------------------|
| QPS450V | QPS45V/2 | +4 / +10°C | 427 |  5 étagères verre 610 x 430 mm | 540 | 720 x 620 x 1860 |
| QPS900V | QPS90V/2 | +4 / +10°C | 848 |  10 étagères verre 610 x 430 mm | 540 + 540 | 1380 x 620 x 1860 |
| QPS1300VRV | QPS130V/2 | +4 / +10°C | 1388 |  10 étagères verre 800 x 435 mm 6 étagères verre tournantes Ø 452 mm | 540 + 540 + 540 | 2050 x 620 x 1860 |
| QXL600V | QXL60V/2 | +4 / +10°C | 541 |  5 étagères verre 800 x 435 mm | 420 | 900 x 620 x 1860 |
| QPS1500VSD | QPS150V/2 | +4 / +10°C | 528 |  6 étagères verre 700 x 410 mm | 540 | 1565 x 620 x 1213 |

TARIFS **QUADRO PLUS**

| RÉFÉRENCE | PRIX € HT |
|-----------|--------------|
| QPS45V/2 | 5094 |
| QPS90V/2 | 9087 |
| QPS130V/2 | 14206 |
| QXL60V/2 | 6577 |
| QPS150V/2 | 6713 |

OPTIONS **QUADRO PLUS**

| DESCRIPTION | PRIX € HT |
|--|----------------------|
| Ferrage à gauche | Gratuit sur commande |
| Fermeture à clé (par porte) | 197 |
| Plus-value soupape altimétrique QUADRO sous réf: 250/350/450/600 | 150 |
| Plus-value soupape altimétrique QUADRO sous réf: 520/700/900/1200/1300 | 299 |
| Plus-value soupape altimétrique QUADRO sous réf: 1300 | 449 |
| Vitre miroir pour modèles 250/350/450 | 272 |
| Vitre miroir pour modèles 700/900 | 544 |
| Vitre miroir pour modèles 1200/1300 | 816 |
| Rampe led supplémentaire | 88 |
| Kit pieds réglables pour modèles 250/350/450/520/600 | 61 |
| Kit pieds réglables pour modèles 700/900/1200 | 92 |
| Kit pieds réglables pour modèles 1300 | 125 |

Gamme **QUADRO PLUS** Vitrines négatives statiques

Finition poli miroir

Porte NO-FOG

Éclairage LED puissant

■ **Séries QGLS / QXLS**

- Froid statique
- Température -15 à -20°C . Classe 3L1
- Ambiance de fonctionnement +25°C et 60% d'humidité
- Groupe logé
- Gaz R452A
- Tableau de commande électronique avec clavier tactile (verrouillage de sécurité par code)
- Dégivrage manuel par arrêt du groupe
- Porte NO-FOG sauf sur modèle QGL 270 ET 1500.



Vitrines négatives statiques

Prévoir un arrêt complet 24 heures une fois par SEMAINE pour garantir un fonctionnement optimal.

CARACTÉRISTIQUES

| MODÈLE | RÉFÉRENCE | TEMP. (C°) | VOL. (L) | DOTATION | PUISS. FRIGO (W) | DIM. L X P X H (MM) |
|------------|-----------|------------|----------|----------------------------|------------------|---------------------|
| QGL270S | QGL27S/2 | -15/-20°C | 264 | 3 grilles 670 x 460 mm | 420 | 810 x 620 x 1213 |
| QGL450S | QGL45S/2 | -15/-20°C | 427 | 6 grilles 560 x 440 mm | 700 | 720 x 620 x 1860 |
| QXL600S | QXL60S/2 | -15/-20°C | 541 | 6 grilles 734 x 460 mm | 700 | 900 x 620 x 1860 |
| QXL1200S/S | QXL120S/2 | -15/-20°C | 1082 | 12 grilles 734 x 460 mm | 700+700 | 1750 x 620 x 1860 |
| QGL1500SD | QGL150S/2 | -15/-20°C | 528 | 6 grilles 670 x 460 mm | 750 | 1565 x 620 x 1213 |

TARIFS **QUADRO PLUS**

| RÉFÉRENCE | PRIX € HT |
|-----------|--------------|
| QGL27S/2 | 5551 |
| QGL45S/2 | 6194 |
| QXL60S/2 | 6961 |
| QXL120S/2 | 13303 |
| QGL150S/2 | 6961 |

OPTIONS **QUADRO PLUS**

| DESCRIPTION | PRIX € HT |
|--|----------------------|
| Ferrage à gauche | Gratuit sur commande |
| Fermeture à clé (par porte) | 197 |
| Plus-value soupape altimétrique QUADRO sous réf: 250/350/450/600 | 150 |
| Plus-value soupape altimétrique QUADRO sous réf: 520/700/900/1200/1300 | 299 |
| Plus-value soupape altimétrique QUADRO sous réf: 1300 | 449 |
| Vitre miroir pour modèles 250/350/450 | 272 |
| Vitre miroir pour modèles 700/900 | 544 |
| Vitre miroir pour modèles 1200/1300 | 816 |
| Rampe led supplémentaire | 88 |
| Kit pieds réglables pour modèles 250/350/450/520/600 | 61 |
| Kit pieds réglables pour modèles 700/900/1200 | 92 |
| Kit pieds réglables pour modèles 1300 | 125 |

Ligne **QUADRO PLUS** Vitrines négatives ventilées Bi-Température

Finition poli miroir

Porte NO-FOG

Éclairage LED puissant

■ Séries **QGLV-2T / QXLV-2T**

- Froid ventilé
- Température +5 à -20°C
- Ambiance de fonctionnement +25°C et 60% d'humidité
- Groupe logé
- Gaz R452A
- Tableau de commande électronique avec clavier tactile (verrouillage de sécurité par code)
- Dégivrage automatique (gaz chaud) et réévaporation automatique (par serpentin gaz chaud).

Prévoir un arrêt complet 24 heures une fois par MOIS pour garantir un fonctionnement optimal.





Nettoyage à l'eau tiède uniquement pour les portes «No-Fog»

Prévoir l'option soupape de décompression pour les installations en altitude (+800 m)



Vitrines négatives ventilées Bi-T°

CARACTÉRISTIQUES

| MODÈLE | RÉFÉRENCE | TEMP. (C°) | VOL. (L) | | DOTATION | PUISS. FRIGO (W) | DIM. L X P X H (MM) |
|-----------------|-----------|------------|----------|---|--------------------------------|------------------|---------------------|
| QGL450V-2T | QGL45VT/2 | +5/-20°C | 427 |  | 5 étagères verre 610 x 430 mm | 750 | 720 x 620 x 1860 |
| QGL900V/V-2T | QGL90VT/2 | +5/-20°C | 848 |  | 10 étagères verre 610 x 430 mm | 750+750 | 1380 x 620 x 1860 |
| QGL1300V/V/V-2T | QGL13VT/2 | +5/-20°C | 1388 |  | 15 étagères verre 565 x 420 mm | 750+750+750 | 2050 x 620 x 1860 |
| QXL600V-2T | QXL60VT/2 | +5/-20°C | 541 |  | 5 étagères verre 747 x 420 mm | 850 | 900 x 620 x 1860 |
| QXL1200V/V-2T | QXL12VT/2 | +5/-20°C | 1082 |  | 10 étagères verre 747 x 420 mm | 850+850 | 1750 x 620 x 1860 |

TARIFS QUADRO PLUS

| RÉFÉRENCE | PRIX € HT |
|-----------|--------------|
| QGL45VT/2 | 7097 |
| QGL90VT/2 | 12265 |
| QGL13VT/2 | 17049 |
| QXL60VT/2 | 8259 |
| QXL12VT/2 | 15628 |

OPTIONS QUADRO PLUS

| DESCRIPTION | PRIX € HT |
|--|----------------------|
| Ferrage à gauche | Gratuit sur commande |
| Fermeture à clé (par porte) | 197 |
| Plus-value soupape altimétrique QUADRO sous réf: 250/350/450/600 | 150 |
| Plus-value soupape altimétrique QUADRO sous réf: 520/700/900/1200/1300 | 299 |
| Plus-value soupape altimétrique QUADRO sous réf: 1300 | 449 |
| Vitre miroir pour modèles 250/350/450 | 272 |
| Vitre miroir pour modèles 700/900 | 544 |
| Vitre miroir pour modèles 1200/1300 | 816 |
| Rampe led supplémentaire | 88 |
| Kit pieds réglables pour modèles 250/350/450/520/600 | 61 |
| Kit pieds réglables pour modèles 700/900/1200 | 92 |
| Kit pieds réglables pour modèles 1300 | 125 |

Gamme **QUADRO PLUS** Vitrines chocolat

Décoration INOX

Finition poli miroir

Éclairage LED puissant

■ Série **SCC**

- Froid ventilé
- Température +4 à +18°C . Classe 3H
- Ambiance de fonctionnement +25°C et 60% d'humidité
- Groupe logé
- Gaz R452A
- Tableau de commande électronique avec clavier tactile (verrouillage de sécurité par code)
- Dégivrage naturel et réévaporation automatique (par serpentin gaz chaud).



Vitrines chocolat

CARACTÉRISTIQUES

| MODÈLE | RÉFÉRENCE | TEMP. (C°) | VOL. (L) | | DOTATION | PUISS. FRIGO -10°C (W) | DIM. L X P X H (MM) |
|-------------|-----------|------------|----------|--|----------------------------------|------------------------|---------------------|
| QCC270V | QCC27V/2 | +14°/+18°C | 264 | | 3 étagères verre 700 x 410 mm | 370 | 810 x 620 x 1213 |
| QCC450V | QCC45V/2 | +14°/+18°C | 427 | | 5 étagères verre 610 x 430 mm | 570 | 720 x 620 x 1860 |
| QCC1500V-SD | QCC150V/2 | +14°/+18°C | 528 | | 6 étagères verre 700 x 410 mm | 540 | 1565 x 620 x 1213 |

TARIFS **QUADRO PLUS**

| RÉFÉRENCE | PRIX € HT |
|-----------|-------------|
| QCC27V/2 | 4636 |
| QCC45V/2 | 5551 |
| QCC150V/2 | 7097 |

OPTIONS **QUADRO PLUS**

| DESCRIPTION | PRIX € HT |
|--|----------------------|
| Ferrage à gauche | Gratuit sur commande |
| Fermeture à clé (par porte) | 197 |
| Plus-value soupape altimétrique QUADRO sous réf: 250/350/450/600 | 150 |
| Plus-value soupape altimétrique QUADRO sous réf: 520/700/900/1200/1300 | 299 |
| Plus-value soupape altimétrique QUADRO sous réf: 1300 | 449 |
| Vitre miroir pour modèles 250/350/450 | 272 |
| Vitre miroir pour modèles 700/900 | 544 |
| Vitre miroir pour modèles 1200/1300 | 816 |
| Rampe led supplémentaire | 88 |
| Kit pieds réglables pour modèles 250/350/450/520/600 | 61 |
| Kit pieds réglables pour modèles 700/900/1200 | 92 |
| Kit pieds réglables pour modèles 1300 | 125 |

GAMME VERA

 **Caractéristiques générales**

- Structure entièrement en verre teinte grise (3 autres teintes au choix)
- Grilles d'aération en verre teinte grise (3 autres teintes au choix)
- Triple vitrage sur tous les meubles *
- Porte ferrée à droite (réversible sur commande sans supplément)
- Poignée ergonomique aluminium finition inox sur toute la hauteur de la porte
- Aménagement intérieur avec étagères en verre
- Étagères réglables en hauteur sur les modèles positifs et négatifs ventilés (Bi température)
- Crémaillères en inox poli miroir
- Éclairage vertical : 2 rampes LED avec cache diffuseur en opaline (2400 lumens par rampe) par compartiment
- Montées sur roulettes pivotantes dont 2 avec frein.

* Prévoir l'option soupape de décompression pour les installations en altitude (+800 m)

Finition **verre teinte grise**

▶ Version positive ventilée
423

▶ Version négative bi-température ventilée
424

▶ Version chocolat ventilée
425

Gamme **VERA** Vitrines positives ventilées

Finition verre peint

Groupe logé

Éclairage LED puissant

■ Série **VPS**

- Froid ventilé
- Température +4 à +10°C . Classe 3M2
- Ambiance de fonctionnement +25°C et 60% d'humidité
- Éclairage vertical : 2 rampes LED avec cache diffuseur en opaline (2 x 2400 lumens) par compartiment
- Groupe logé
- Gaz R452A
- Tableau de commande électronique avec clavier tactile (verrouillage de sécurité par code)
- Dégivrage automatique (gaz chaud)
- Réévaporation automatique (par serpentins gaz chaud)
- Volume net : 467 litres.



Vitrine positive ventilée 467 litres avec 7 étagères en verre

CARACTÉRISTIQUES

| MODÈLE | RÉFÉRENCE | TEMP. (C°) | VOL. NET (L) | DOTATION | PUISS. FRIGO +4 °C (W) | DIM. L X P X H (MM) |
|-----------|-----------|------------|--------------|--------------------------------------|------------------------|---------------------|
| VPS 500 V | VVPS500V | +4/+10°C | 467 | 7 étagères verre 635 x 445 mm | 540 | 730 x 645 x 1870 |
| VPS 500 R | WVPS500R | +4/+10°C | 467 | 6 étagères verre tournantes Ø 452 mm | 540 | 730 x 645 x 1870 |

TARIFS **VERA** VITRINE POSITIVE

| RÉFÉRENCE | RIX € HT |
|-----------|-------------|
| VVPS500V | 6169 |
| VVPS500R | 6664 |

VERA VITRINE POSITIVE

| DESCRIPTION | RIX € HT |
|--------------------------------------|----------------------|
| Ferrage gauche | Gratuit sur commande |
| Finition blanche, ivoire ou noire | 1360 |
| Plus-value soupape altimétrique VERA | 150 |
| Kit pieds réglables | 61 |

Gamme **VERA** Vitrine négative bi-température ventilée

Finition verre peint

Groupe logé

Éclairage LED puissant

■ Série **VGL**

- Froid ventilé
- Température +5 à -20°C . Classe 3L1
- Ambiance de fonctionnement +25°C et 60% d'humidité
- Éclairage vertical : 2 rampes LED avec cache diffuseur en opaline (2 x 2400 lumens) par compartiment
- Groupe logé
- Gaz R452A
- Tableau de commande électronique avec clavier tactile (verrouillage de sécurité par code)
- Dégivrage automatique (gaz chaud)
- Réévaporation automatique (par serpentins gaz chaud)
- Volume net : 467 litres.



Vitrine négative bi-température ventilée 467 litres avec 6 étagères en verre

CARACTÉRISTIQUES

| MODÈLE | RÉFÉRENCE | TEMP. (C°) | VOL. NET (L) | DOTATION | PUISS. FRIGO +4 °C (W) | DIM. L X P X H (MM) |
|-------------|-----------|------------|--------------|-------------------------------|------------------------|---------------------|
| VGL 500 V2T | VVGL50V2T | +5 / -20°C | 467 | 6 étagères verre 610 x 430 mm | 750 | 730 x 645 x 1870 |

TARIFS **VERA** VITRINE NÉGATIVE BI-T°

| RÉFÉRENCE | PRIX € HT |
|-----------|-------------|
| VVGL50V2T | 8642 |

VERA VITRINE NÉGATIVE BI-T°

| DESCRIPTION | PRIX € HT |
|--------------------------------------|----------------------|
| Ferrage gauche | Gratuit sur commande |
| Finition blanche, ivoire ou noire | 1360 |
| Plus-value soupape altimétrique VERA | 150 |
| Kit pieds réglables | 61 |

Gamme **VERA** Vitrines chocolat ventilées

Finition verre peint

Groupe logé

Éclairage LED puissant

■ Série **VCC**

- Froid ventilé
- Température +14 à +18°C . Classe 3L1
- Ambiance de fonctionnement +25°C et 60% d'humidité
- Éclairage vertical : 2 rampes LED avec cache diffuseur en opaline (2 x 2400 lumens) par compartiment
- Groupe logé
- Gaz R452A
- Tableau de commande électronique avec clavier tactile (verrouillage de sécurité par code)
- Dégivrage naturel
- Réévaporation automatique (par serpentin gaz chaud)
- Volume net : 467 litres.



Vitrine chocolat ventilée 467 litres avec 7 étagères en verre

CARACTÉRISTIQUES

| MODÈLE | RÉFÉRENCE | TEMP. (C°) | VOL. NET (L) | DOTATION | PUISS. FRIGO +4 °C (W) | DIM. L X P X H (MM) |
|-----------|-----------|------------|--------------|-------------------------------------|------------------------|---------------------|
| VCC 500 V | VVCC500V | +14 +18°C | 467 | 7 étagères verre 610 x 430 mm | 540 + 150 | 730 x 645 x 1870 |
| VCC 500 R | VVCC500R | +14 +18°C | 467 | 6 étagères verre tournantes Ø452 mm | 570 + 150 | 730 x 645 x 1870 |

TARIFS **VERA** VITRINE CHOCOLAT

| RÉFÉRENCE | PRIX € HT |
|-----------|-------------|
| VVCC500V | 6664 |
| VVCC500R | 7159 |

VERA VITRINE CHOCOLAT

| DESCRIPTION | PRIX € HT |
|--------------------------------------|----------------------|
| Ferrage gauche | Gratuit sur commande |
| Finition blanche, ivoire ou noire | 1360 |
| Plus-value soupape altimétrique VERA | 150 |
| Kit pieds réglables | 61 |

GAMME QUADRO WALL . ENCASTRABLE

Finition poli miroir

Sans groupe

Éclairage LED puissant

ENCASTRABLE

EXCLUSIVITÉ

NOUVEAU

“ Finition miroir et éclairage LED,
attraction garantie ”



Caractéristiques générales

- Structure aluminium anodisé gris
- Profilés verticaux en aluminium carrés finition inox miroir
- Panneaux fermés en ABS gris sur les 3 côtés
- Double vitrage sur les meubles positif*
- Triple vitrage sur les meubles négatifs*
- Porte ferrée à droite (réversible sur commande sans supplément)
- Poignée aluminium finition miroir
- Aménagement intérieur avec étagères en verre sur les modèles positifs et négatifs
- Étagères réglables en hauteur sur les modèles positifs et négatifs ventilés (Bi température)
- Crémaillères en inox poli miroir
- Aménagement intérieur avec étagères en bois sur les modèles charcuterie, fromage et vin
- Éclairage vertical : 2 rampes LED par compartiment
- Montées sur pieds de nivellement

* Prévoir l'option soupape de décompression pour les installations en altitude (+800 m)

Finition **inox poli miroir**

- Version pâtisserie positive ventilée
428
- Version pâtisserie/glaceries bi-température ventilée
429
- Version charcuterie positive ventilée
430
- Version fromage positive ventilée
431
- Version vin positive ventilée
432



Gamme **QUADRO WALL Pâtisserie** Vitrines positives ventilées

Finition poli miroir

Sans groupe

Éclairage LED puissant

ENCASTRABLE

■ Série **QWPS**

- Froid ventilé
- Température +4 à +10°C . Classe 3M2
- Ambiance de fonctionnement +25°C et 60% d'humidité
- Éclairage vertical : 2 rampes LED **blanches** (2 x 3000 lumens) par compartiment
- Groupe à distance non fourni
- Détendeur fourni non monté
- Gaz R452A
- Tableau de commande électronique avec clavier tactile (verrouillage de sécurité par code)
- Dégivrage gaz chaud
- Réévaporation automatique (par résistance)
- 3 volumes nets disponibles : 264 L, 427 L et 558 L.



Vitrine pâtisserie positive ventilée 558 litres
avec 7 étagères en verre

CARACTÉRISTIQUES

| MODÈLE | RÉFÉRENCE | TEMP. (C°) | VOL. NET (L) | DOTATION | PUISS. FRIGO +4 °C (W) | DIM. L X P X H (MM) |
|-----------|-----------|------------|--------------|----------------------------------|------------------------|---------------------|
| WPS 270 V | QWPS270V | +4 / +10°C | 264 | 3 étagères en verre 700 x 410 mm | 370 | 810 x 620 x 1000 |
| WPS 450 V | QWPS450V | +4 / +10°C | 427 | 5 étagères en verre 610 x 435 mm | 370 | 720 x 620 x 1690 |
| WPS 550 V | QWPS550V | +4 / +10°C | 558 | 7 étagères en verre 610 x 435 mm | 540 | 720 x 620 x 2080 |

TARIFS **QUADRO WALL PÂTISSERIE POSITIVE**

| RÉFÉRENCE | PRIX € HT |
|-----------|-------------|
| QWPS270V | 6083 |
| QWPS450V | 7121 |
| QWPS550V | 7826 |

OPTIONS **QUADRO WALL PÂTISSERIE POSITIVE**

| DESCRIPTION | PRIX € HT |
|--|----------------------|
| Ferrage à gauche | Gratuit sur commande |
| Plus value soupape altimétrique | 68 |
| Étagère en verre pour modèles 450 et 550 | 88 |

Gamme **QUADRO WALL Pâtisserie/Glacierie** Vitrites bi-température ventilées

Finition poli miroir

Sans groupe

Éclairage LED puissant

ENCASTRABLE

■ Série **QWGL**

- Froid ventilé
- Bi-température +5 à -20°C
- Ambiance de fonctionnement +25°C et 60% d'humidité
- Éclairage vertical : 2 rampes LED **blanches** (2 x 3000 lumens) par compartiment
- Groupe à distance non fourni
- Détendeur fourni non monté
- Gaz R452A
- Tableau de commande électronique avec clavier tactile (verrouillage de sécurité par code)
- Dégivrage gaz chaud
- Réévaporation automatique (par résistance)
- 2 volumes nets disponibles : 427 L et 558 L.



Vitrine pâtisserie bi-température ventilée 558 litres avec 7 étagères en verre

CARACTÉRISTIQUES

| MODÈLE | RÉFÉRENCE | TEMP. (C°) | VOL. NET (L) | DOTATION | PUISS. FRIGO +4 °C (W) | DIM. L X P X H (MM) |
|-------------|-----------|------------|--------------|----------------------------------|------------------------|---------------------|
| WGL 450 V2T | QWGL45V2T | +5/-20°C | 427 | 5 étagères en verre 610 x 435 mm | 540 | 720 x 625 x 1690 |
| WGL 550 V2T | QWGL55V2T | +5/-20°C | 558 | 7 étagères en verre 610 x 435 mm | 750 | 720 x 625 x 2080 |

TARIFS

QUADRO WALL PÂTISSERIE NÉGATIVE

| RÉFÉRENCE | RIX € HT |
|-----------|--------------|
| QWGL45V2T | 9100 |
| QWGL55V2T | 10015 |

OPTIONS QUADRO WALL PÂTISSERIE NÉGATIVE

| DESCRIPTION | RIX € HT |
|--|----------------------|
| Ferrage à gauche | Gratuit sur commande |
| Plus value soupape altimétrique | 68 |
| Étagère en verre pour modèles 450 et 550 | 88 |

Gamme **QUADRO WALL Charcuterie** Vitrines positives ventilées

Finition poli miroir

Sans groupe

Éclairage LED puissant

ENCASTRABLE

■ Série **QWMS**

- Froid ventilé
- Température +4 à +8°C . Classe 3M2
- Ambiance de fonctionnement +25°C et 60% d'humidité
- Éclairage vertical : 2 rampes LED **rosées** (2 x 2250 lumens) par compartiment
- Groupe à distance non fourni
- Détendeur fourni non monté
- Gaz R452A
- Tableau de commande électronique avec clavier tactile (verrouillage de sécurité par code)
- Dégivrage gaz chaud
- Réévaporation automatique (par résistance)
- 3 volumes nets disponibles : 264 L, 427 L et 558 L.



Vitrine charcuterie positive ventilée 558 litres avec barre de suspension, 2 étagères en acier et bois et 2 casiers bois

CARACTÉRISTIQUES

| MODÈLE | RÉFÉRENCE | TEMP. (C°) | VOL. NET (L) | DOTATION | PUISS. FRIGO +4°C (W) | DIM. L X P X H (MM) |
|------------------|-----------|------------|--------------|---|-----------------------|---------------------|
| WSM 270 G/RLC | QWSM270RC | +4/+8°C | 264 | 3 étagères en acier et bois 700 x 410 mm | 370 | 810 x 625 x 1000 |
| WSM 450 G/RLC/CL | QWSM450RC | +4/+8°C | 427 | 1 barre de suspension + 2 étagères en acier et bois 610 x 435 mm + 1 casier bois | 540 | 720 x 625 x 1690 |
| WSM 550 G/RLC/CL | QWSM550RC | +4/+8°C | 558 | 1 barre de suspension + 2 étagères en acier et bois 610 x 435 mm + 2 casiers bois | 700 | 720 x 625 x 2080 |

TARIFS **QUADRO WALL** CHARCUTERIE

| RÉFÉRENCE | RIX € HT |
|-----------|-------------|
| QWSM270RC | 5836 |
| QWSM450RC | 7381 |
| QWSM550RC | 8086 |

OPTIONS **QUADRO WALL** CHARCUTERIE

| DESCRIPTION | RIX € HT |
|---------------------------------|----------------------|
| Ferrage à gauche | Gratuit sur commande |
| Plus value soupape altimétrique | 68 |
| Casier bois | 530 |
| Étagère bois | 326 |

Gamme **QUADRO WALL Fromagerie** Vitrines positives ventilées

Finition poli miroir

Sans groupe

Éclairage LED puissant

ENCASTRABLE

■ Série **QWFR**

- Froid ventilé
- Température +4 à +8°C . Classe 3M2
- Ambiance de fonctionnement +25°C et 60% d'humidité
- Éclairage vertical : 2 rampes LED **jaunes** (2 x 3000 lumens) par compartiment
- Groupe à distance non fourni
- Détendeur fourni non monté
- Gaz R452A
- Tableau de commande électronique avec clavier tactile (verrouillage de sécurité par code)
- Dégivrage gaz chaud
- Réévaporation automatique (par résistance)
- 3 volumes nets disponibles : 264 L, 427 L et 558 L.



Vitrine fromage positive ventilée 558 litres
avec 5 étagères en acier et bois et 2 casiers bois

CARACTÉRISTIQUES

| MODÈLE | RÉFÉRENCE | TEMP. (C°) | VOL. NET (L) | DOTATION | PUISS. FRIGO +4 °C (W) | DIM. L X P X H (MM) |
|----------------|-----------|------------|--------------|--|------------------------|---------------------|
| WFR 270 RLC | QWFR270RC | +4/+8°C | 264 | 3 étagères en acier et bois 700 x 410 mm | 370 | 810 x 625 x 1000 |
| WFR 450 RLC/CL | QWFR450RC | +4/+8°C | 427 | 4 étagères en acier et bois 610 x 435 mm + 1 casier bois | 540 | 720 x 625 x 1690 |
| WFR 550 RLC/CL | QWFR550RC | +4/+8°C | 558 | 5 étagères en acier et bois 610 x 435 mm + 2 casiers bois | 700 | 720 x 625 x 2080 |

TARIFS **QUADRO WALL** FROMAGE

| RÉFÉRENCE | RIX € HT |
|-----------|-------------|
| QWFR270RC | 6021 |
| QWFR450RC | 6936 |
| QWFR550RC | 7579 |

OPTIONS **QUADRO WALL** FROMAGE

| DESCRIPTION | RIX € HT |
|---------------------------------|----------------------|
| Ferrage à gauche | Gratuit sur commande |
| Plus value soupape altimétrique | 68 |
| Casier bois | 530 |
| Étagère bois | 326 |

Gamme **QUADRO WALL Vin** Vitrines positives ventilées

Finition poli miroir

Sans groupe

Éclairage LED puissant

ENCASTRABLE

■ Série **QWVN**

- Froid ventilé
- Températures +6° / +9° / +18°C
- Ambiance de fonctionnement +25°C et 60% d'humidité
- Éclairage vertical : 2 rampes LED **blanches** (2 x 3000 lumens) par compartiment
- Groupe à distance non fourni
- Détendeur fourni non monté
- Gaz R452A
- Tableau de commande électronique avec clavier tactile (verrouillage de sécurité par code)
- Dégivrage gaz chaud
- Réévaporation automatique (par résistance)
- 3 volumes nets disponibles : 264 L, 427 L et 558 L.



Vitrine vin positive ventilée 558 litres
avec 7 étagères

CARACTÉRISTIQUES

| MODÈLE | RÉFÉRENCE | TEMP. (C°) | VOL. NET (L) | DOTATION | PUISS. FRIGO +4 °C (W) | DIM. L X P X H (MM) |
|-------------|-----------|-------------|--------------|--|------------------------|---------------------|
| WVN 270 RLB | QWVN27RLB | +6/+9/+18°C | 264 | 3 étagères en acier et bois 700 x 410 mm | 370 | 810 x 625 x 1000 |
| WVN 450 RLB | QWVN45RLB | +6/+9/+18°C | 427 | 5 étagères en acier et bois 610 x 435 mm | 540 | 720 x 625 x 1860 |
| WVN 550 RLB | QWVN55RLB | +6/+9/+18°C | 558 | 7 étagères en acier et bois 610 x 435 mm | 700 | 1380 x 625 x 1860 |

TARIFS **QUADRO WALL VIN**

| RÉFÉRENCE | PRIX € HT |
|-----------|-------------|
| QWVN27RLB | 7468 |
| QWVN45RLB | 8543 |
| QWVN55RLB | 9520 |

OPTIONS **QUADRO WALL VIN**

| DESCRIPTION | PRIX € HT |
|---------------------------------|----------------------|
| Ferrage à gauche | Gratuit sur commande |
| Plus value soupape altimétrique | 68 |
| Casier bois | 530 |
| Étagère bois pour bouteilles | 306 |

Gamme **QUADRO WALL** Encastrement . 270 . 450 . 550

Finition poli miroir

Sans groupe

Éclairage LED puissant

ENCASTRABLE

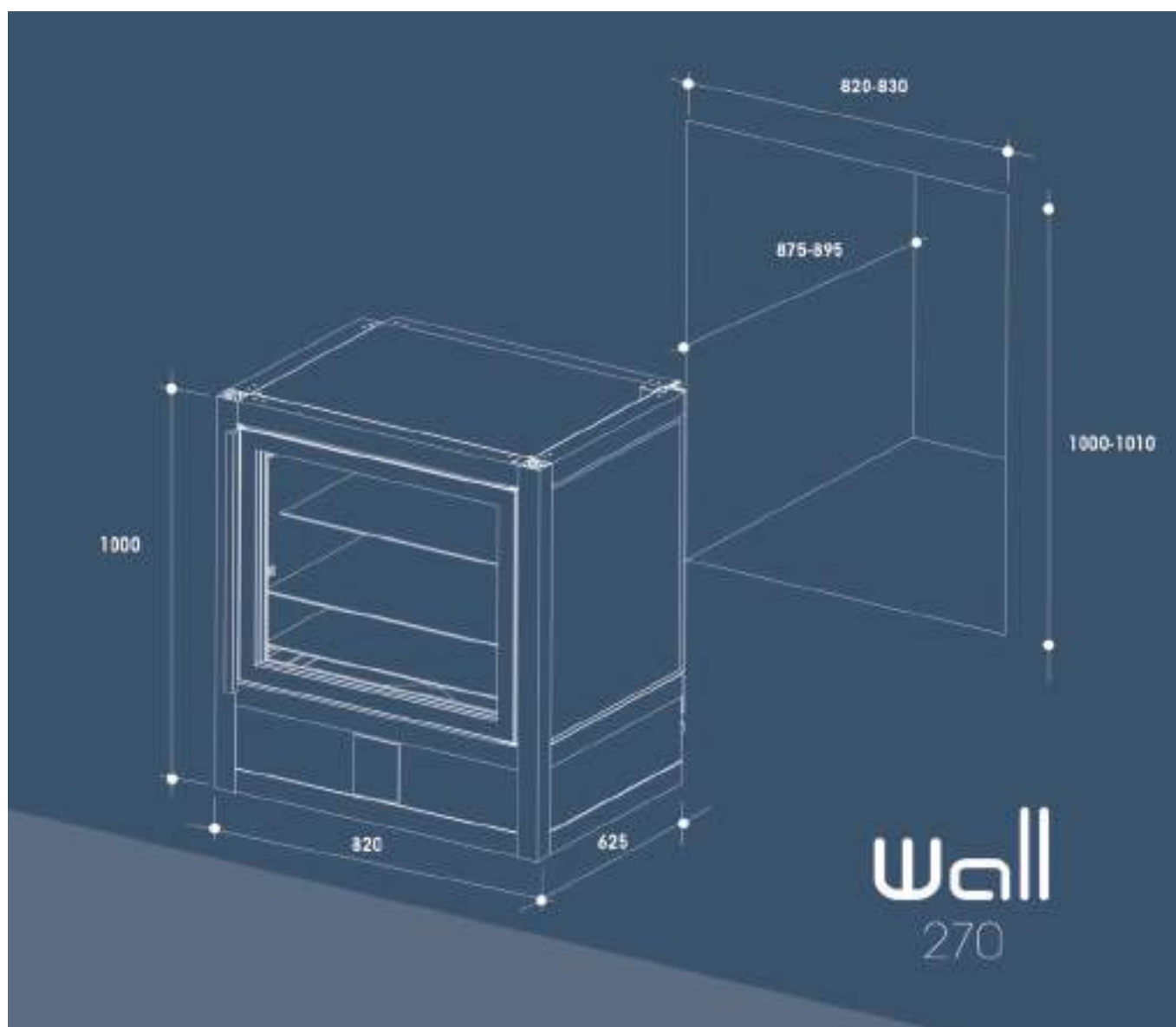
■ Série **QUADRO WALL 270**QUADRO WALL
PâtisserieQUADRO WALL
VinQUADRO WALL
Charcuterie et Fromage

Gamme **QUADRO WALL** Encastrement . 270 . **450** . 550

Finition poli miroir

Sans groupe

Éclairage LED puissant

ENCASTRABLE

■ Série **QUADRO WALL 450**



QUADRO WALL Pâtisserie



QUADRO WALL Bi-T° Pâtisserie



QUADRO WALL Charcuterie



QUADRO WALL Fromage



QUADRO WALL Vin

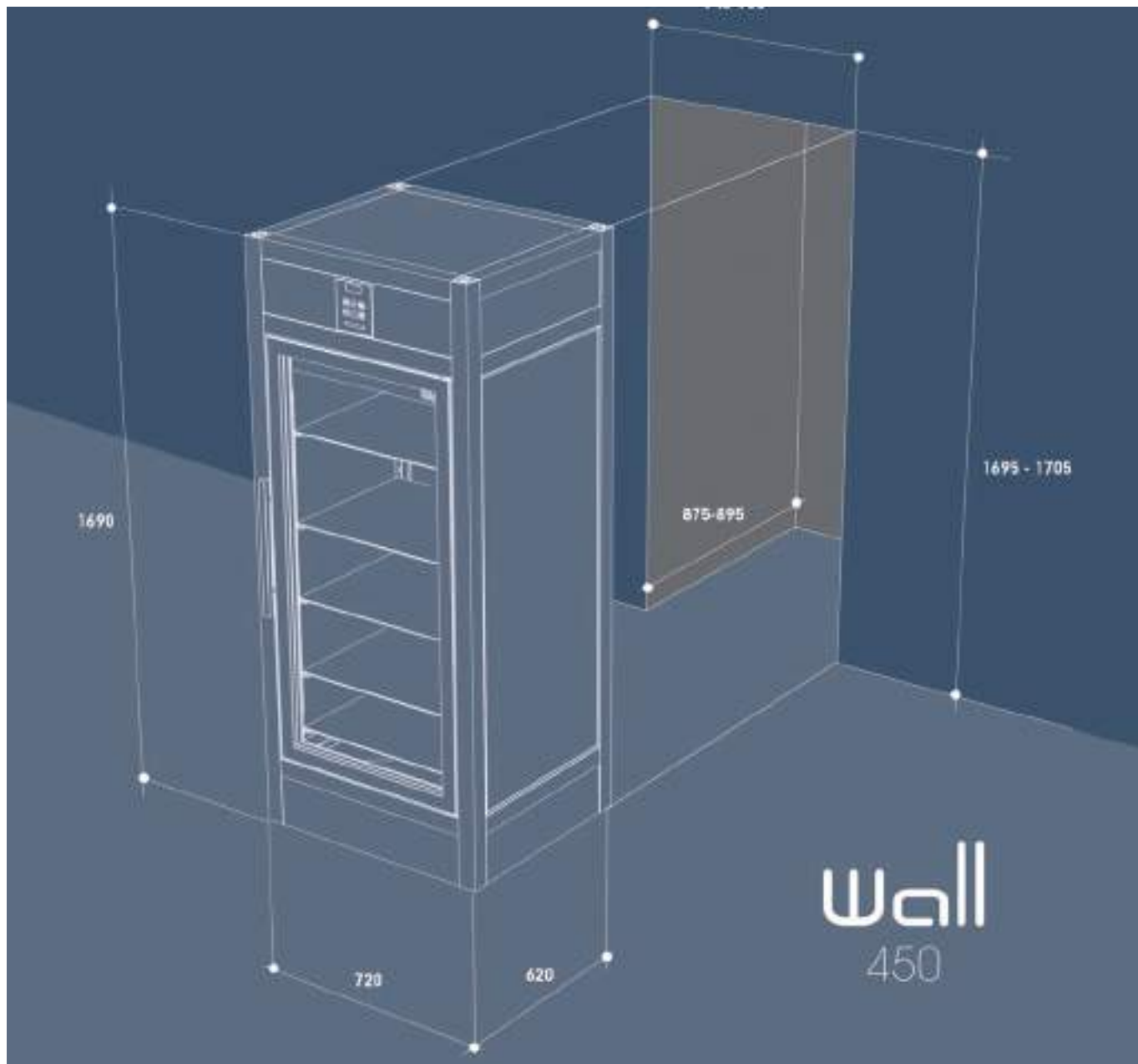

Gamme **QUADRO WALL** Encastrement . 270 . 450 . **550**

Finition poli miroir

Sans groupe

Éclairage LED puissant

ENCASTRABLE

■ Série **QUADRO WALL 550**

QUADRO WALL Pâtisserie



QUADRO WALL Bi-T° Pâtisserie



QUADRO WALL Charcuterie



QUADRO WALL Fromage



QUADRO WALL Vin

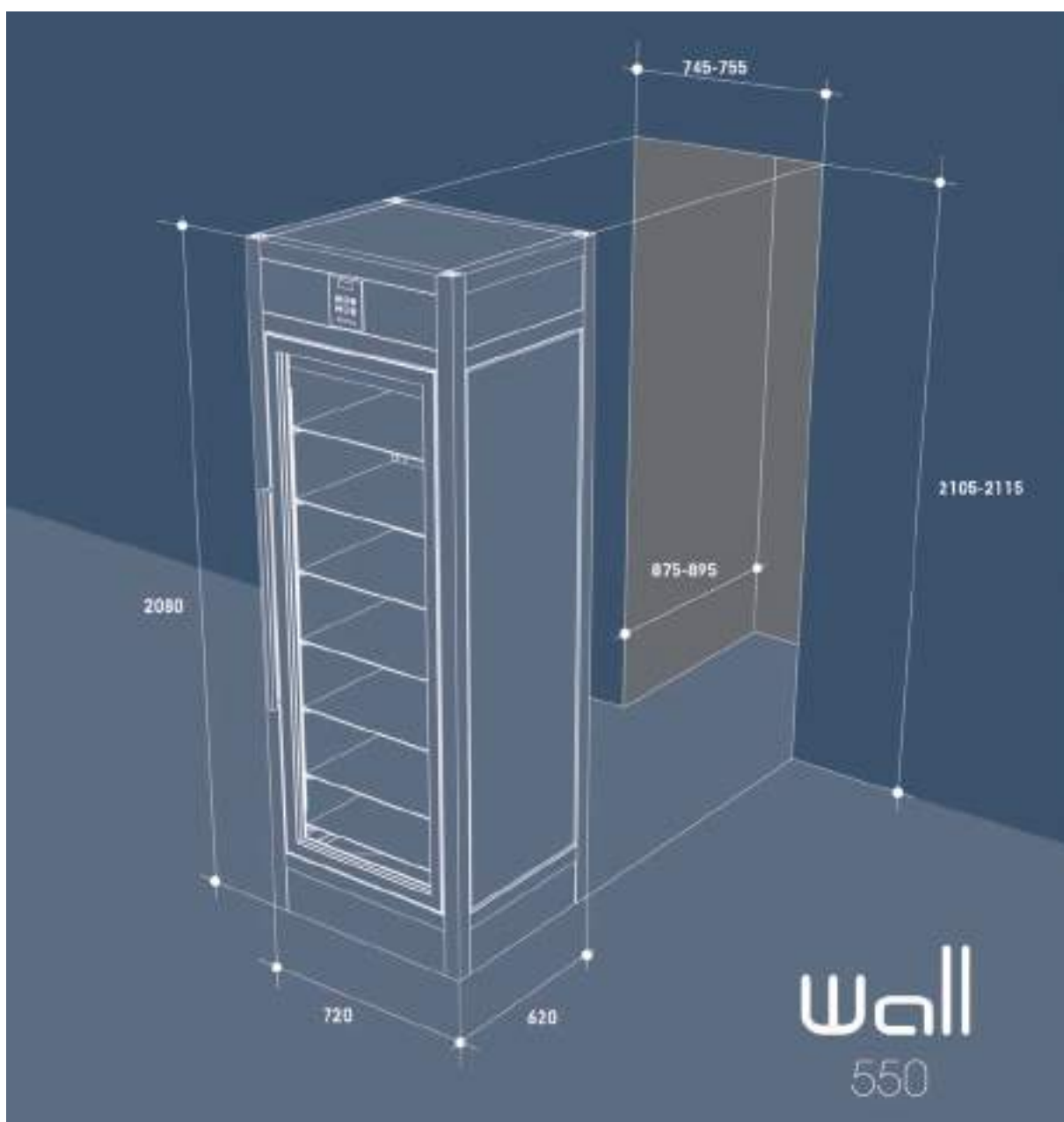

PRÊTES À BRANCHER



VITRINES À POSER



- **HTR / HTH**
Réfrigérées
et chaudes
438



- **HAV**
Vitrines
à poser
439

À POSER . MULTI-SERVICES . CRÈMES GLACÉES - Prêtes à brancher



“Plug and frais”

Pour animer votre point de vente et suivre la saisonnalité des produits, les vitrines prêtes à brancher sont idéales. En version à poser sur un meuble ou un comptoir, ou avec un châssis, elles s'adaptent à toutes les configurations et à toutes les envies.

GAMME MULTI-SERVICES



• **ARAYA**
Exposition 492 mm 440



• **URBAN**
Exposition 560 mm 442



• **SÉRIE M800 / M900**
Exposition 660 mm 444

GAMME MULTI-SERVICES BOULANGERIE-PÂTISSERIE



• **RIVOLI**
Éclairage LED 450



• **ARTEMIS**
Éclairage fluo 453



• **PUNTOK**
Exposition 600 mm
Spéciale pâtisserie 448



• **CRYSTAL**
Vitrine spéciale chocolat
456

GAMME CRÈMES GLACÉES FABRICATION ITALIENNE



• **ICE CUBE**
Vitrage bombé 458



• **KATE**
Vitrage droit 460



• **EVO**
Vitrage bombé 462



• **KT24**
Vitrage droit 464

BOULANGERIE / SNACKING
BOULANGERIE / PÂTISSERIE
MÉTIERS DE BOUCHE
SELF-SERVICE
MEUBLES ARRIÈRE
4 FACES VITRÉS
PRÊTES À BRANCHER
VITRINES MURALES
COMPTOIRS DE BAR
MATÉRIEL LABORATOIRE

GAMME HTR/HTH



Caractéristiques générales

- Meubles non canalisables
- Cuve en acier inox
- Plateau d'exposition prof. 550 mm en acier inox
- Glaces bombées thermopanes
- Structure vitrée livrée montée
- 2 grilles rilsanisées
- Étagères réglables
- Fermeture arrière par portes coulissantes en verre
- Éclairage LED
- Plinthe de façade en inox
- Joes vitrées thermopanes.

■ Vitrites réfrigérées . HTR

- Froid ventilé
- Température +3 +10 °C . Classe 3M2
- Ambiance de fonctionnement +25°C et 60 % d'humidité
- Groupe logé
- Gaz R134A
- Régulation électronique
- Dégivrage automatique
- Réévaporation automatique des eaux de condensat.



Vitrine réfrigérée ventilée

CARACTÉRISTIQUES

| RÉFÉRENCE | FROID | TEMP. (°C) | DIM. EXT. L X P X H (MM) | DIM. INT. L X P X H (MM) | DOTATION | VOL. (L) | PUISS. (W) |
|-----------|---------|------------|--------------------------|--------------------------|--|----------|------------|
| HTR100 | Ventilé | +3°/+10°C | 695 x 452 x 670 | 663 x 380 x 384 | 1 grille 642 x 276 mm 1 grille 642 x 312 mm | 100 | 160 |
| HTR120 | Ventilé | +3°/+10°C | 695 x 570 x 670 | 663 x 498 x 384 | 1 grille 642 x 376 mm 1 grille 642 x 412 mm | 120 | 160 |
| HTR160 | Ventilé | +3°/+10°C | 873 x 570 x 670 | 841 x 498 x 384 | 1 grille 820 x 376 mm 1 grille 820 x 412 mm | 160 | 200 |

TARIFS HTR

| RÉFÉRENCE | PRIX € HT |
|-----------|-------------|
| HTR100 | 706 |
| HTR120 | 914 |
| HTR160 | 1093 |

■ Vitrites chaudes . HTH

- Chaud par résistance
- Bac à eau pour humidifier l'ambiance
- Alimentation / évacuation du bac à eau manuelle
- Température +30 +75°C
- Ambiance de fonctionnement +25°C et 60 % d'humidité.



Vitrine chaude par résistance

CARACTÉRISTIQUES

| RÉFÉRENCE | TEMP. (°C) | DIM. INT. L X P X H (MM) | DOTATION | VOL. (L) | PUISS. (W) |
|-----------|------------|--------------------------|--|----------|------------|
| HTH100 | +30°/+75°C | 685 x 450 x 675 | 1 grille 642 x 276 mm 1 grille 642 x 312 mm | 100 | 800 |
| HTH120 | +30°/+75°C | 678 x 568 x 670 | 1 grille 642 x 376 mm 1 grille 642 x 412 mm | 120 | 800 |
| HTH160 | +30°/+75°C | 856 x 568 x 670 | 1 grille 820 x 376 mm 1 grille 820 x 412 mm | 160 | 1100 |

TARIFS HTH

| RÉFÉRENCE | PRIX € HT |
|-----------|-------------|
| HTH100 | 673 |
| HTH120 | 849 |
| HTH160 | 1026 |

GAMME HAV



Caractéristiques générales

- Meubles non canalisables
- Construction intérieur inox
- Construction extérieur inox
- Plateau d'exposition profondeur 390 mm
- Vitres droites thermopanes
- Structure vitrée livrée montée
- Portes coulissantes en verre (côté service et côté client)
- 1 grille intermédiaire réfrigérée
- Grille rilsanisée réglable en hauteur
- Éclairage LED.



Vitrine réfrigérée positive

■ Vitrines réfrigérées positives . HAV

- Froid ventilé
- Température +3/+10 °C . Classe 3M2
- Ambiance de fonctionnement +25°C et 60 % d'humidité
- Groupe logé
- Gaz R134A
- Régulation électronique
- Dégivrage automatique
- Réévaporation automatique des eaux de condensat.

CARACTÉRISTIQUES

| RÉFÉRENCE | FROID | TEMP. (°C) | DIM. EXT. L X P X H (MM) | DIM. INT. L X P X H (MM) | DOTATION | VOL. (L) | PUISS. (W) |
|-----------|---------|------------|--------------------------|--------------------------|--------------------|----------|------------|
| HAV111 | Ventilé | +3°/+10°C | 1110 x 510 x 550 | 770 x 430 x 460 | 1 grille 390 x 752 | 150 | 230 |
| HAV131 | Ventilé | +3°/+10°C | 1310 x 510 x 550 | 970 x 430 x 460 | 1 grille 390 x 952 | 190 | 230 |

TARIFS HAV

| RÉFÉRENCE | PRIX € HT |
|-----------|-----------|
| HAV111 | 1315 |
| HAV131 | 1443 |

GAMME ARAYA

 **Caractéristiques générales**

- Meubles non canalisables
- Châssis en acier laqué
- Tôle cache groupe en peinture laquée grise
- Cuve en tôle plastifiée grise
- Isolation en polyuréthane expansé
- Tablette arrière en granit 247 mm
- Plateau d'exposition en tôle laquée blanche 492 mm
- Réserve réfrigérée avec porte battante
- Vitres droites rabattables
- 1 étagère intermédiaire en verre 180 mm non réfrigérée
- Structure vitrée livrée non montée
- Éclairage de l'exposition par tube néon
- Décor de façade en tôle plastifiée blanche (autres couleurs en option)
- Joes en ABS gris
- Meuble caisse avec repose-sacs et tiroir de service fermant à clef.

Décor façade **plastifié blanc**

En option : nuancier RAL international.

Vitrine réfrigérée
Froid ventilé vitrage droit

Un choix infini de coloris
sur le nuancier RAL



Retrouvez en détail ces nuances pages 616/617



Vitrine réfrigérée
Froid ventilé vitrage droit
Vue arrière

Gamme **ARAYA** Vitrines réfrigérées■ **Vitrage droit . ARAYA VD**

- Froid ventilé (évaporateur statique sous la tablette arrière et ventilateurs dans la réserve)
- Température +2 +8 °C . Classe 3M2
- Ambiance de fonctionnement +25°C et 60 % d'humidité
- Groupe logé
- Gaz R452A
- Régulation électronique
- Dégivrage naturel
- Vidange manuelle des eaux de condensat (bac à vider périodiquement).

Vitrine réfrigérée
Froid ventilé vitrage droit

CARACTÉRISTIQUES

| MODÈLE | RÉFÉRENCE | TEMP. (°C) | DIM. L X P X H (MM) | SURF. EXPO. (M²) | PUISS. FRIGO -10°C (W) | PUISS. ABSORBÉE (W) | RÉSERVE PORTES (N) |
|------------|-----------|------------|---------------------|------------------|------------------------|---------------------|--------------------|
| ARAYA100VD | 501400406 | +2°/+8°C | 1000 x 833 x 1268 | 0.45 | 359 | 442 | 1 |
| ARAYA150VD | 501400407 | +2°/+8°C | 1500 x 833 x 1268 | 0.69 | 359 | 476 | 1 |
| ARAYA200VD | 501400408 | +2°/+8°C | 2000 x 833 x 1268 | 0.94 | 504 | 613 | 2 |
| ARAYA250VD | 501400409 | +2°/+8°C | 2500 x 833 x 1268 | 1.18 | 665 | 798 | 3 |

TARIFS ARAYA

| RÉFÉRENCE | PRIX € HT |
|-----------|-------------|
| 501400406 | 2421 |
| 501400407 | 2742 |
| 501400408 | 3535 |
| 501400409 | 3843 |

OPTIONS

| MODÈLE | Fermeture arrière plexi | Décor laqué RAL | Exposition inox | Kit rééaporation | Kit roulettes |
|------------|-------------------------|-----------------|-----------------|------------------|---------------|
| | PRIX € HT | PRIX € HT | PRIX € HT | PRIX € HT | PRIX € HT |
| ARAYA100VD | 78 | 60 | 76 | 161 | 78 |
| ARAYA150VD | 107 | 79 | 112 | 161 | 78 |
| ARAYA200VD | 132 | 108 | 146 | 161 | 78 |
| ARAYA250VD | 177 | 132 | 181 | 161 | 78 |

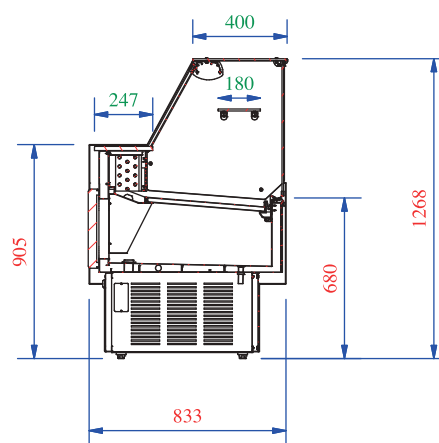
■ **Meuble caisse . ARAYAMC**

CARACTÉRISTIQUES

| MODÈLE | RÉFÉRENCE | DIM. L X P X H (MM) |
|------------|-----------|---------------------|
| ARAYAMC065 | 501400410 | 644 x 833 x 905 |

TARIFS ARAYAMC

| RÉFÉRENCE | PRIX € HT |
|------------|-------------|
| ARAYAMC065 | 1122 |

OPTIONS

| MODÈLE | Décor laqué RAL | Kit roulettes |
|-----------|-----------------|---------------|
| | PRIX € HT | PRIX € HT |
| 501400410 | 60 | 78 |



Meuble caisse latéral

GAMME URBAN



Caractéristiques générales

- Meubles non canalisables
- Châssis en acier laqué
- Cuve en acier zingué plastifié
- Isolation en polyuréthane expansé
- Réserve réfrigérée avec porte battante
- Tablette arrière prof. 250 mm en inox
- Plateau d'exposition prof. 560 mm en tôle laquée blanche
- Vitrage bombé rabattable ou vitrage bas self-service
- Structure vitrée livrée non montée
- 1 étagère intermédiaire en verre 210 mm (non réfrigérée)
- Éclairage tube néon
- Décor de façade en tôle peinte blanche RAL 9010 (ou 6 autres teintes au choix) facilement interchangeable
- Décor inférieur en tôle laquée grise
- Joes en ABS gris.



Vitrine réfrigérée
 Vitrage bombé rabattable

Décor façade **Blanc RAL 9010** ou **6 teintes au choix**

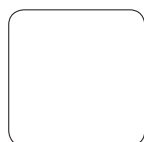

RAL 9010



RAL 1018



RAL 2008



RAL 3020



RAL 6026



RAL 5013



RAL 9005



Vitrine réfrigérée
 Froid ventilé vitrage
 bombé rabattable
 Vue arrière



Plateau d'exposition
 en tôle laquée blanche

Gamme **URBAN** Vitrines réfrigérées■ **Vitrage bombé rabattable . URBAN VC**

- Froid ventilé
- Température +3/+5 °C . Classe 4M2
- Ambiance de fonctionnement +30°C et 55% d'humidité
- Groupe logé
- Gaz R452A
- Régulation électronique
- Dégivrage naturel
- Vidange manuelle des eaux de condensat (bac à vider périodiquement).

Vitrine réfrigérée
Vitrage bombé rabattable

CARACTÉRISTIQUES

| MODÈLE | RÉFÉRENCE | TEMP. (°C) | DIM. INT. L X P X H (MM) | SURF. EXPO. L X P X H (M²) | PUISS. FRIGO -10° C (W) | PUISS. ABSORBÉE (W) |
|------------|-----------|------------|--------------------------|----------------------------|-------------------------|---------------------|
| URBAN105VC | 691600100 | +3°/+5°C | 1040 x 900 x 1292 | 0.6 | 320 | 360 |
| URBAN150VC | 691600101 | +3°/+5°C | 1520 x 900 x 1292 | 0.83 | 480 | 487 |
| URBAN200VC | 691600102 | +3°/+5°C | 2000 x 900 x 1292 | 1.1 | 640 | 665 |
| URBAN250VC | 691600103 | +3°/+5°C | 2480 x 900 x 1292 | 1.38 | 800 | 792 |
| URBAN300VC | 691600104 | +3°/+5°C | 2960 x 900 x 1292 | 1.66 | 960 | 792 |

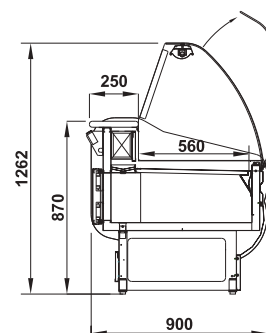

TARIFS URBAN VC

| RÉFÉRENCE | PRIX € HT |
|-----------|-------------|
| 691600100 | 2194 |
| 691600101 | 2368 |
| 691600102 | 2731 |
| 691600103 | 3309 |
| 691600104 | 3762 |

OPTIONS

| MODÈLE | Fermeture arrière plexi | Kit roulettes | Éclairage LEDS | Traitement anti-corrosion |
|------------|-------------------------|---------------|----------------|---------------------------|
| | PRIX € HT | PRIX € HT | PRIX € HT | PRIX € HT |
| URBAN105VC | 127 | 450 | 150 | 118 |
| URBAN150VC | 165 | 450 | 159 | 138 |
| URBAN200VC | 255 | 450 | 171 | 192 |
| URBAN250VC | 280 | 450 | 303 | 237 |
| URBAN300VC | 339 | 450 | 315 | 264 |

■ **Meuble caisse URBAN . MC80**

Existe aussi en plaque chaude ou bain marie sur demande

CARACTÉRISTIQUES

| MODÈLE | RÉFÉRENCE | DIM. L X P X H (MM) |
|--------|-----------|---------------------|
| MC80 | 691600105 | 780 x 901 x 876 |

TARIFS MC80

| MODÈLE | PRIX € HT |
|--------|-------------|
| MC80 | 1046 |



Vitrine bain-marie sur demande



Vitrine plaque chaude sur demande

SÉRIE M800



Caractéristiques générales

- Vitrine non canalisable
- Châssis en acier laqué
- Cuve en acier zinguée plastifiée
- Sans réserve réfrigérée
- Tablette arrière prof. 250 mm revêtement plastifié
- Plateau d'exposition prof. 660 mm en acier inox
- Vitrage droit rabattable (livré non monté)
- Éclairage de l'exposition par néon
- Joutes en ABS gris
- Décor tôle peinte facilement interchangeable
- Décor blanc RAL 9010 en version standard



Vitrine réfrigérée
 Vitrage droit rabattable

Décor façade **plastifié blanc**

Sur commande : 10 teintes RAL international possibles



Plateau d'exposition
 en acier inox

Série **M800** Vitrine réfrigérée■ Vitrage droit rabattable . **M800**

- Température +3°C à +5°C . Classe 3M1
- Groupe logé
- Gaz R452A
- Froid ventilé
- Régulation électronique
- Dégivrage automatique
- Réévaporation automatique des eaux de condensats
- Alimentation 230/1/T
- Ambiance de fonctionnement +25°C et 60% d'humidité



CARACTÉRISTIQUES

| MODÈLE | RÉFÉRENCE | TEMP. (°C) | DIM. INT. L X P X H (MM) | SURF. EXPO. (M²) | PUISS. FRIGO -10°C (W) | PUISS. ABSORBÉE (W) |
|---------|-----------|------------|--------------------------|------------------|------------------------|---------------------|
| M800100 | M800100 | +3°/+5°C | 1040 x 898 x 1191 | 0,63 | 315 | 360 |
| M800150 | M800150 | +3°/+5°C | 1520 x 898 x 1191 | 0,95 | 473 | 784 |
| M800200 | M800200 | +3°/+5°C | 2000 x 898 x 1191 | 1,27 | 630 | 826 |
| M800250 | M800250 | +3°/+5°C | 2480 x 898 x 1191 | 1,58 | 788 | 931 |
| M800300 | M800300 | +3°/+5°C | 2960 x 898 x 1191 | 1,9 | 945 | 1290 |

TARIFS M800

| RÉFÉRENCE | PRIX € HT |
|-----------|-------------|
| M800100 | 2522 |
| M800150 | 2710 |
| M800200 | 3075 |
| M800250 | 3491 |
| M800300 | 4052 |

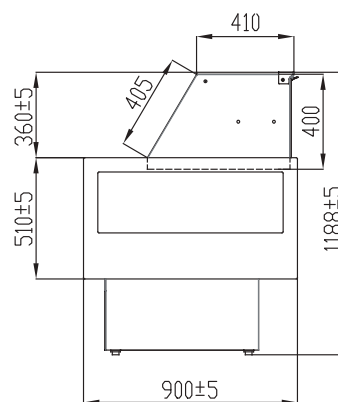

OPTIONS

| MODÈLE | Groupe tropicalisé | Étagère intermédiaire | Fermeture arrière | Kit roulettes | Éclairage LED | Variateur de vitesse de ventilation | Séparateur mobile | Planche à découper 500 x 400 | Porte couteau |
|---------|--------------------|-----------------------|-------------------|---------------|---------------|-------------------------------------|-------------------|------------------------------|---------------|
| | PRIX € HT | PRIX € HT | PRIX € HT | PRIX € HT | PRIX € HT | PRIX € HT | PRIX € HT | PRIX € HT | PRIX € HT |
| M800100 | 107 | 317 | 206 | 450 | 161 | 135 | 149 | 133 | 200 |
| M800150 | 123 | 347 | 309 | 450 | 169 | 135 | 149 | 133 | 200 |
| M800200 | 147 | 429 | 411 | 450 | 275 | 135 | 149 | 133 | 200 |
| M800250 | 168 | 503 | 515 | 450 | 293 | 135 | 149 | 133 | 200 |
| M800300 | 188 | 527 | 617 | 450 | 310 | 135 | 149 | 133 | 200 |

SÉRIE M900



Caractéristiques générales

- Vitrine non canalisable
- Châssis en acier laqué
- Cuve en acier zinguée plastifiée
- Sans réserve réfrigérée
- Tablette arrière prof. 250 mm revêtement plastifié
- Plateau d'exposition prof. 760 mm en acier inox
- Vitrage droit rabattable (livré non monté)
- Éclairage de l'exposition par néon
- Joes en ABS gris
- Décor tôle peinte facilement interchangeable
- Décor blanc RAL 9010 en version standard

NOUVEAU



Vitrine réfrigérée
Vitrage droit rabattable

Décor façade **plastifié blanc**

Sur commande : 10 teintes RAL international possibles



Plateau d'exposition
en acier inox

Série **M900** Vitrine réfrigérée■ Vitrage droit rabattable . **M900**

- Température +3°C à +5°C . Classe 3M1
- Groupe logé
- Gaz R452A
- Froid ventilé
- Régulation électronique
- Dégivrage automatique
- Réévaporation automatique des eaux de condensats
- Alimentation 230/1/T
- Ambiance de fonctionnement +25°C et 60% d'humidité



CARACTÉRISTIQUES

| MODÈLE | RÉFÉRENCE | TEMP. (°C) | DIM. INT. L X P X H (MM) | SURF. EXPO. (M²) | PUISS. FRIGO -10°C (W) | PUISS. ABSORBÉE (W) |
|---------|-----------|------------|--------------------------|------------------|------------------------|---------------------|
| M900100 | M900100 | +3°/+5°C | 1040 x 998 x 1191 | 0,73 | 315 | 360 |
| M900150 | M900150 | +3°/+5°C | 1520 x 998 x 1191 | 1,09 | 473 | 784 |
| M900200 | M900200 | +3°/+5°C | 2000 x 998 x 1191 | 1,46 | 630 | 826 |
| M900250 | M900250 | +3°/+5°C | 2480 x 998 x 1191 | 1,82 | 788 | 931 |
| M900300 | M900300 | +3°/+5°C | 2960 x 998 x 1191 | 2,19 | 945 | 1290 |

TARIFS M900

| RÉFÉRENCE | PRIX € HT |
|-----------|-------------|
| M900100 | 3522 |
| M900150 | 4065 |
| M900200 | 4824 |
| M900250 | 5488 |
| M900300 | 6192 |

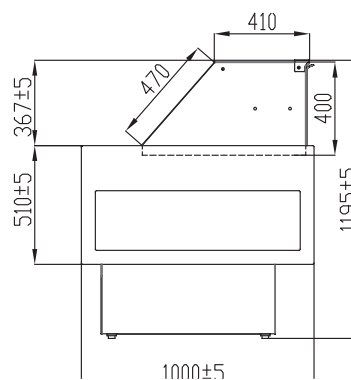

OPTIONS

| MODÈLE | Groupe tropicalisé | Étagère intermédiaire | Fermeture arrière | Kit roulettes | Éclairage LED | Variateur de vitesse de ventilation | Séparateur mobile | Planche à découper 500 x 400 | Porte couteau |
|---------|--------------------|-----------------------|-------------------|---------------|---------------|-------------------------------------|-------------------|------------------------------|---------------|
| | PRIX € HT | PRIX € HT | PRIX € HT | PRIX € HT | PRIX € HT | PRIX € HT | PRIX € HT | PRIX € HT | PRIX € HT |
| M900100 | 107 | 317 | 206 | 450 | 161 | 135 | 149 | 133 | 200 |
| M900150 | 123 | 347 | 309 | 450 | 169 | 135 | 149 | 133 | 200 |
| M900200 | 147 | 429 | 411 | 450 | 275 | 135 | 149 | 133 | 200 |
| M900250 | 168 | 503 | 515 | 450 | 293 | 135 | 149 | 133 | 200 |
| M900300 | 188 | 527 | 617 | 450 | 310 | 135 | 149 | 133 | 200 |

SÉRIE PUNTOK



Caractéristiques générales

- Vitrine canalisable
- Châssis en acier zingué
- Isolation en polyuréthane expansé
- Sans réserve réfrigérée
- Groupe logé en position central
- Espace ouvert de rangement avec étagère de chaque côté du groupe
- Tablette de service en acier inox prof. 200 mm
- Plateau d'exposition en acier inox prof. 640 mm
- Vitrage droit bas fixe démontable
- Anti-condensation par soufflage d'air
- Éclairage LED
- Décor de façade laqué blanc RAL 9010

NOUVEAU



Décor façade **laqué blanc**

Sur commande : 10 teintes RAL international possibles

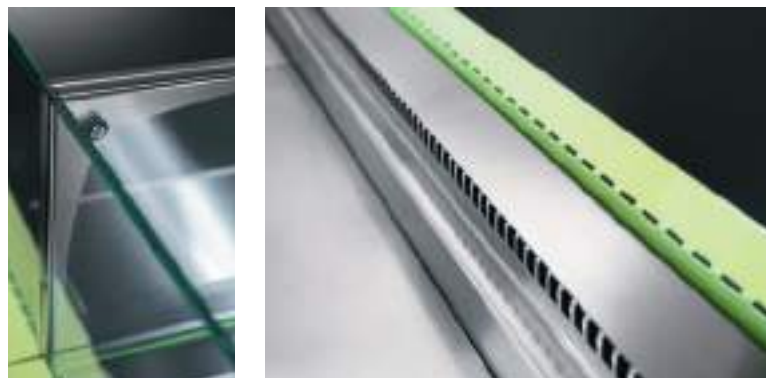
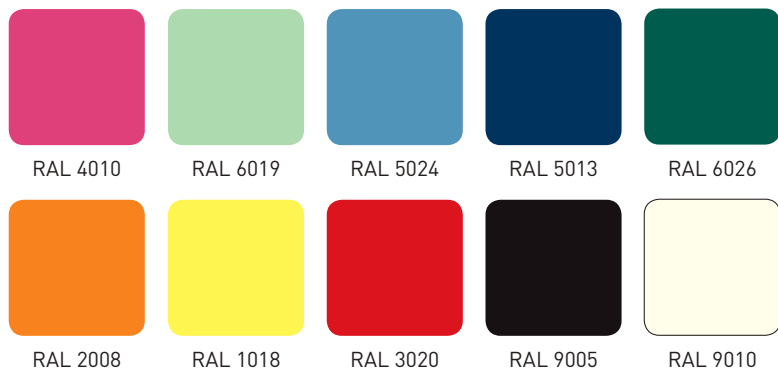

Plateau d'exposition
en acier inox



Série **PUNTOK** Vitrine réfrigérée■ Vitrage droit bas fixe démontable . **PUNTOK**

- Froid ventilé
- Température : +2° à +5°C
- Groupe logé
- Sans groupe (nous consulter)
- Gaz R452A
- Régulation électronique
- Dégivrage naturel
- Vidange automatique des eaux de condensation
- Ambiance de fonctionnement : +25°C et 60% d'humidité



CARACTÉRISTIQUES

| MODÈLE | RÉFÉRENCE | TEMP. (°C) | DIM. INT. L X P X H (MM) | ESPACE RANGEMENT (MM) | PUISS. FRIGO -10°C (W) | PUISS. ABSORBÉE (W) |
|---------|-----------|------------|--------------------------|-----------------------|------------------------|---------------------|
| PK3RGL | PK3RGL | +2°/+5°C | 1380 x 945 x 1090 | 378 x 490 | 565 | 405 |
| PK4RGL | PK4RGL | +2°/+5°C | 1805 x 945 x 1090 | 590 x 490 | 733 | 555 |
| PK5RGL | PK5RGL | +2°/+5°C | 2230 x 945 x 1090 | 800 x 490 | 905 | 750 |
| PKE90GL | PKE90GL | +2°/+5°C | 1053 x 945 x 1090 | - | 700 | 425 |
| PKI90GL | PKI90GL | +2°/+5°C | 1053 x 998 x 1191 | - | 700 | 400 |

TARIFS PUNTOK

| RÉFÉRENCE | PRIX € HT |
|-----------|-------------|
| PK3RGL | 4941 |
| PK4RGL | 5661 |
| PK5RGL | 6695 |
| PKE90GL | 7820 |
| PKI90GL | 7820 |

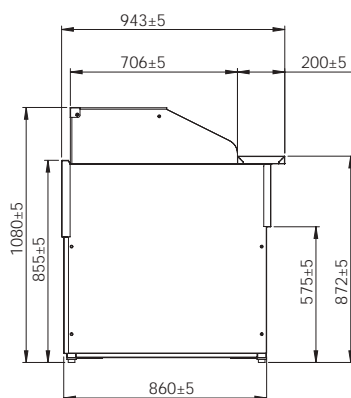

OPTIONS

| MODÈLE | KIT D'ACCOUPLMENT VITRINE | FERMETURE ARRIÈRE PLEXI |
|---------|---------------------------|-------------------------|
| | PRIX € HT | PRIX € HT |
| PK3RGL | 1230 | 423 |
| PK4RGL | 1230 | 564 |
| PK5RGL | 1230 | 705 |
| PKE90GL | 1230 | 423 |
| PKI90GL | 1230 | 705 |

■ Meubles caisse . **PUNTOK**

- Meuble caisse
- Meuble caisse PMR

CARACTÉRISTIQUES

| MODÈLE | DIM. INT. L X P X H (MM) | ESPACE RANGEMENT (MM) |
|---------|--------------------------|-----------------------|
| PKMC | 1380 x 945 x 1090 | 378 x 490 |
| PKMCPMR | 1805 x 945 x 1090 | 590 x 490 |

TARIFS PUNTOK

| RÉFÉRENCE | PRIX € HT |
|-----------|-------------|
| PKMC | 2440 |
| PKMCPMR | 2989 |

GAMME RIVOLI



Caractéristiques générales

- Meubles non canalisables
- Châssis en acier laqué
- Vitres bombées ou droites rabattables double vitrage
- Structure vitrée livrée montée
- Vitres latérales double vitrage
- Résistance anti-condensation
- 3 étagères éclairées prof. 290 mm
- Éclairage LED
- Portes arrières coulissantes double vitrage sur cadre acier laqué
- Plan d'exposition acier inox
- Profilés en aluminium naturel
- Décor de façade en tôle laquée RAL ou stratifiée
- Plinthe de façade laquée noire
- Joes en tôle laquée gris RAL 7031.



Vitrine canalisable avec les vitrines TOPAZE, CEOS, CALADE et les comptoirs Gamme INSPIRATION

Sur demande : joes stratifiées (20 mm) ou laqué RAL à définir

▸ Finition **Stratifié bois**

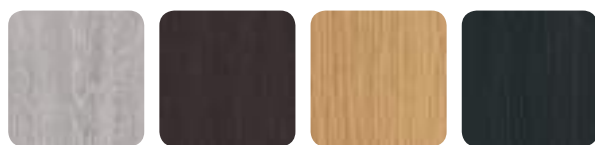

W009

C047

D018

C131

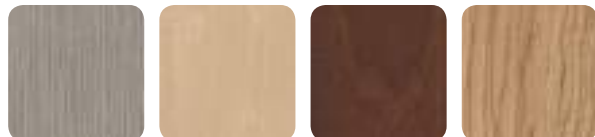

B100

E028

N010

O030

Stratifiés bois Polyrey® - Collection Bois Origines
Finition satiné (FA) ou mat (EXM) - Page 618
De nombreuses nuances à découvrir sur leur site

▸ Finition **Stratifié couleur**



R036

G117

R047

Y022



C017

P060

B119

P092

Stratifiés couleurs Polyrey® - Collection Papago
Finition satiné (FA) ou mat (EXM) - Page 618
De nombreuses nuances à découvrir sur leur site

Finition **RAL international**



Retrouvez en détail ces nuances pages 616/617



Gamme **RIVOLI** Vitrines réfrigérées

■ Vitrage droit ou bombé . **VRIVR**

- Froid ventilé
- Température +2 +6 °C . Classe 3M2
- Ambiance de fonctionnement +25°C et 60 % d'humidité
- Groupe logé
- Gaz R452A
- Régulation électronique
- Évaporation des eaux de dégivrage par résistance.



Vitrine réfrigérée
Froid ventilé vitrage bombé
avec option joues stratifiées

Vitrine réfrigérée
Froid ventilé vitrage droit
avec option joues stratifiées

CARACTÉRISTIQUES

| MODÈLE | RÉFÉRENCE VITRAGE BOMBÉ | RÉFÉRENCE VITRAGE DROIT | TEMP. (°C) | DIM. LX P X H (MM) | SURFACE D'EXP. (M²) | PUISS. FRIGO À -10°C (W) | PUISS. ABSORBÉE (W) |
|-----------|-------------------------|-------------------------|------------|--------------------|---------------------|--------------------------|---------------------|
| RIVOLI100 | VRIVR100B | VRIVR100D | +2/+6° | 1020 x 810 x 1375 | 1,43 | 1180 | 681 |
| RIVOLI140 | VRIVR140B | VRIVR140D | +2/+6° | 1420 x 810 x 1375 | 2 | 1398 | 899 |

TARIFS DÉCORS

| RÉFÉRENCE | LAQUÉ | STRATIFIÉ | BOIS |
|-----------|-------------|-------------|-------------|
| | PRIX € HT | PRIX € HT | PRIX € HT |
| VRIVR100B | 4397 | 4803 | 5038 |
| VRIVR140B | 5577 | 6016 | 6280 |
| VRIVR100D | 4464 | 4811 | 5045 |
| VRIVR140D | 5772 | 6016 | 6280 |

OPTIONS

| DESCRIPTION | PRIX € HT |
|----------------------------|------------|
| Kit roulettes | 129 |
| Paire de joues stratifiées | 287 |
| Paire de joues bois | 411 |

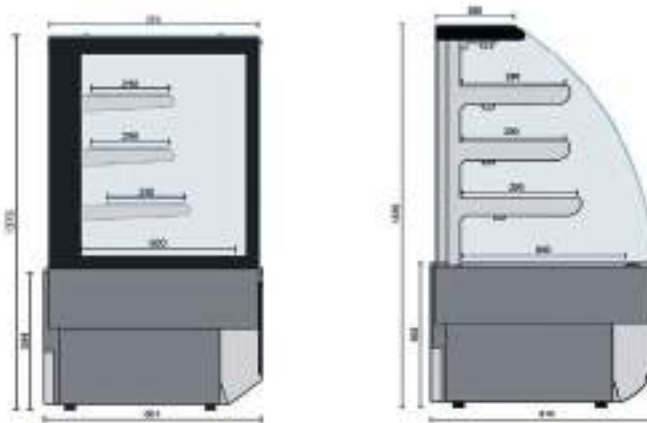

Gamme **RIVOLI** Vitrines réfrigérées

 ■ Vitrines chocolat vitrage bombé . **VRIVRCH**

- Froid ventilé
- Température +14 +16 °C . Classe 3H1
- Ambiance de fonctionnement +25°C et 60 % d'humidité
- Groupe logé
- Gaz R452A
- Régulation électronique
- Évaporation des eaux de dégivrage par résistance.



Existe aussi en version chaude self, nous consulter

PRIX EN BAISSÉ !

 Vitrine réfrigérée 4 niveaux
Chocolat - Vitrage bombé

CARACTÉRISTIQUES

| MODÈLE | RÉFÉRENCE VITRAGE BOMBÉ | TEMP. [°C] | DIM. L X P X H (MM) | SURFACE D'EXP. (M²) | PUISS. FRIGO À -10°C (W) | PUISS. ABSORBÉE (W) |
|--------------|----------------------------|---------------|------------------------|------------------------|-----------------------------|------------------------|
| RIVOLI CH100 | VRIVRCH100B | +14/+16°C | 1020 x 810 x 1375 | 1,43 | 1180 | 681 |
| RIVOLI CH140 | VRIVRCH140B | +14/+16°C | 1420 x 810 x 1375 | 2,10 | 1398 | 899 |

TARIFS DÉCORS

| RÉFÉRENCE | LAQUÉ | STRATIFIÉ | BOIS |
|-------------|-------------|-------------|-------------|
| | PRIX € HT | PRIX € HT | PRIX € HT |
| VRIVRCH100B | 5185 | 5648 | 5844 |
| VRIVRCH140B | 5755 | 6323 | 6577 |

OPTIONS

| DESCRIPTION | PRIX € HT |
|----------------------------|------------|
| Kit roulettes | 129 |
| Paire de joues stratifiées | 287 |
| Paire de joues bois | 411 |

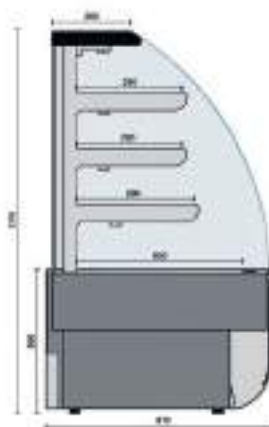

GAMME ARTEMIS



Caractéristiques générales

- Meubles non canalisables
- Châssis en acier laqué
- Soubassement et joues en acier laqué noir RAL 9005
- Vitres bombées rabattables ou droites fixes double vitrage
- Vitres latérales doubles
- Structure vitrée livrée montée
- 3 étagères éclairées, profondeur 250, 300 et 350 mm
- Éclairage fluos warm white (LED en option)
- Portes arrières coulissantes double vitrage sur cadre acier gris (sauf modèle 600 livré avec 1 porte pivotante ferrée droite)
- Plan d'exposition acier vernis noir
- Profilés acier laqué noir



RAL 9005

Décor façade supérieur **Noir RAL 9005**
En option : 10 autres teintes possibles



RAL 1018



RAL 1028



RAL 2008



RAL 3020



RAL 4010



RAL 6019



RAL 6026



RAL 5024



RAL 5013

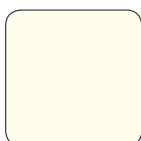

RAL 9010

Gamme **ARTEMIS** Vitrines réfrigérées

 ■ Vitrage bombé . **ARTEMIS GL**

- Froid ventilé
- Température +3 +5 °C . Classe 3M2
- Ambiance de fonctionnement +25°C et 60 % d'humidité
- Groupe logé
- Gaz R452A
- Régulation électronique
- Évaporation des eaux de dégivrage.



Existe aussi en longueur 2400, nous consulter

 Vitrine réfrigérée 4 niveaux
Vitrage bombé - Groupe logé

CARACTÉRISTIQUES

| MODÈLE | RÉFÉRENCE | TEMP. (°C) | DIM. L X P X H (MM) | SURFACE D'EXP. (M²) | PUISS. ABSORBÉE (W) | PUISS. FRIGO À -10°C (W) |
|--------------|-----------|------------|---------------------|---------------------|---------------------|--------------------------|
| ARTEMIS60GL | 691600111 | +3/+5°C | 600 x 785 x 1400 | 0,99 | 400 | 400 |
| ARTEMIS90GL | 691600112 | +3/+5°C | 900 x 785 x 1400 | 1,41 | 400 | 400 |
| ARTEMIS120GL | 691600113 | +3/+5°C | 1200 x 785 x 1400 | 1,88 | 687 | 687 |
| ARTEMIS150GL | 691600114 | +3/+5°C | 1500 x 785 x 1400 | 2,34 | 717 | 717 |
| ARTEMIS180GL | 691600115 | +3/+5°C | 1800 x 785 x 1400 | 2,81 | 754 | 754 |

Modèle longueur 2400, sur consultation

TARIFS ARTEMIS

| RÉFÉRENCE | PRIX € HT |
|-----------|-------------|
| 691600111 | 2645 |
| 691600112 | 2975 |
| 691600113 | 3637 |
| 691600114 | 3967 |
| 691600115 | 4959 |

OPTIONS

| MODÈLE | Éclairage LED * | Kit roulettes * | Bandeau de décor frontal ** |
|------------|-----------------|-----------------|-----------------------------|
| | PRIX € HT | PRIX € HT | PRIX € HT |
| ARTEMIS60 | 792 | 143 | 31 |
| ARTEMIS90 | 816 | 143 | 37 |
| ARTEMIS120 | 859 | 143 | 43 |
| ARTEMIS150 | 902 | 143 | 56 |
| ARTEMIS180 | 974 | 143 | 68 |

* Éclairage LED et kit roulettes : montage en usine uniquement.

** Montage usine sur demande.

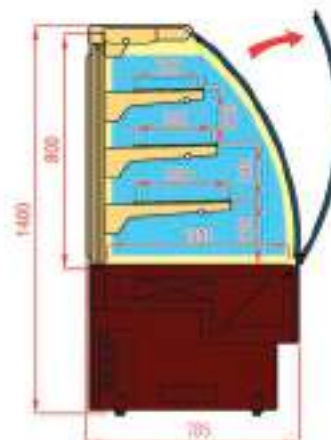

Gamme **ARTEMIS** Vitrines réfrigérées

■ **Vitrage droit . ARTEMIS GLVD**

- Froid ventilé
- Température +3 +5 °C . Classe 3M2
- Ambiance de fonctionnement +25°C et 60 % d'humidité
- Groupe logé
- Gaz R452A
- Régulation électronique
- Évaporation des eaux de dégivrage.



Existe aussi en longueur 2400, nous consulter

Vitrine réfrigérée 4 niveaux
Froid ventilé - Groupe logé

CARACTÉRISTIQUES

| MODÈLE | RÉFÉRENCE | TEMP. (°C) | DIM. L X P X H (MM) | SURFACE D'EXP. (M²) | PUISS. ABSORBÉE (W) | PUISS. FRIGO À -10°C (W) |
|----------------|-----------|------------|---------------------|---------------------|---------------------|--------------------------|
| ARTEMIS90GLVD | 691600117 | +3/+5°C | 900 x 785 x 1400 | 1,41 | 400 | 400 |
| ARTEMIS120GLVD | 691600118 | +3/+5°C | 1200 x 785 x 1400 | 1,88 | 687 | 687 |
| ARTEMIS150GLVD | 691600119 | +3/+5°C | 1500 x 785 x 1400 | 2,34 | 717 | 717 |
| ARTEMIS180GLVD | 691600120 | +3/+5°C | 1800 x 785 x 1400 | 2,81 | 754 | 754 |

Modèle longueur 2400, sur consultation

TARIFS ARTEMIS

| RÉFÉRENCE | PRIX € HT |
|-----------|-------------|
| 691600117 | 2975 |
| 691600118 | 3637 |
| 691600119 | 3967 |
| 691600120 | 4959 |

OPTIONS

| MODÈLE | Éclairage LED * | Kit roulettes * | Bandeau de décor frontal ** |
|------------|-----------------|-----------------|-----------------------------|
| | PRIX € HT | PRIX € HT | PRIX € HT |
| ARTEMIS90 | 816 | 143 | 37 |
| ARTEMIS120 | 859 | 143 | 43 |
| ARTEMIS150 | 902 | 143 | 56 |
| ARTEMIS180 | 974 | 143 | 68 |

* Éclairage LED et kit roulettes : montage en usine uniquement.
** Montage usine sur demande.



GAMME CRYSTAL



Caractéristiques générales

- Exposition en acier inox
- Extérieur de cuve en acier plastifié type « skinplate » gris
- Châssis en laqué gris clair
- Sans réserve
- Hauteur d'exposition 30 mm
- Plateau d'exposition 610 mm
- Éclairage LED
- Vitrage cubique coulissant
- Montant en aluminium chromé
- Structure vitrée livrée montée
- Plinthe de façade en acier inox
- Décor trapézoïdal en MDF laqué sur les 4 cotés
- Tiroir neutre de stock derrière le décor
- Volet relevable sur le décor pour accès au tiroir
- Structure sur roulettes



Vitrine réfrigérée Chocolat



Volet de décor relevable

Finition **RAL international**



Un choix infini de coloris sur le nuancier RAL



Retrouvez en détail ces nuances pages 616/617

Gamme **CRYSTAL** Vitrine réfrigérée / Vitrine Chocolat

 ■ Froid ventilé . **CRYSTAL**

- Froid ventilé
- Température : +2° à +5°C . Classe 3M2 version réfrigérée
- Température : +13° à +15°C . Classe 3S version chocolat
- Groupe logé
- Gaz R290
- Détente par capillaire
- Régulation électronique
- Dégivrage naturel
- Évaporation automatique des eaux de condensats
- Vitre trempée sans système anti-condensation
- Ambiance de fonctionnement +25°C et 60% d'humidité



Tiroir de rangement neutre

CARACTÉRISTIQUES

| MODÈLE | RÉFÉRENCE | TEMP. (°C) | DIM. L X P X H (MM) | SURFACE D'EXP. (M²) | PUISS. ABSORBÉE (W) | PUISS. FRIGO À -10°C (W) |
|-----------|-----------|------------|---------------------|---------------------|---------------------|--------------------------|
| REFRIGÉRÉ | CRY1250 | +2/+5°C | 1250 x 1065 x 1150 | 0,53 | 417 | 572 |
| REFRIGÉRÉ | CRY1650 | +2/+5°C | 1650 x 1065 x 1150 | 0,77 | 481 | 699 |

CARACTÉRISTIQUES

| MODÈLE | RÉFÉRENCE | TEMP. (°C) | DIM. L X P X H (MM) | SURFACE D'EXP. (M²) | PUISS. ABSORBÉE (W) | PUISS. FRIGO À -10°C (W) |
|----------|-----------|------------|---------------------|---------------------|---------------------|--------------------------|
| CHOCOLAT | CRY1250CH | +13/+15°C | 1250 x 1065 x 1150 | 0,53 | 397 | 439 |
| CHOCOLAT | CRY1650CH | +13/+15°C | 1650 x 1065 x 1150 | 0,77 | 511 | 699 |

TARIFS CRYSTAL

| RÉFÉRENCE | PRIX € HT |
|-----------|-------------|
| CRY1250 | 5823 |
| CRY1650 | 7620 |
| CRY1250CH | 7278 |
| CRY1650CH | 9894 |

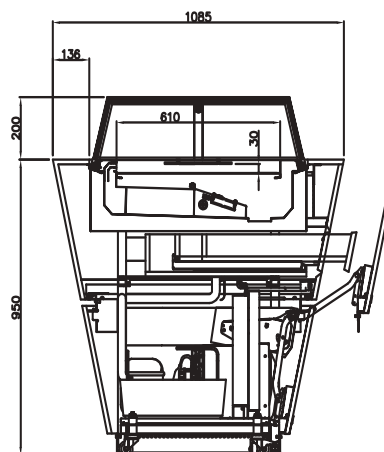

GAMME ICE CUBE



Caractéristiques générales

- Châssis en acier laqué
- Cuve en acier inox intérieure / extérieure
- Isolation en polyuréthane expansé 40/45 Kg/m³
- Tablette arrière en acier inox profondeur 143 mm
- Plateau d'exposition incliné à 5° pour implantation de bacs 5 litres
- Bacs 5 litres 360 x 165 x 150 mm (non fournis)
- Vitrage frontal trempé bombé rabattable
- Vitrage frontal pyrolytique épaisseur 6 mm
- Structure vitrée livrée montée
- Fermeture arrière par plexiglass coulissant
- Éclairage LED
- Profilé avant porte étiquette parfum (48 étiquettes avec parfums fournies)
- Décor de façade en tôle laquée teinte RAL 9001 (en standard) autres teintes RAL au choix



Décor façade **RAL 9001** blanc crème ou **RAL international** en option



RAL 9001

Un choix infini de coloris sur le nuancier RAL



Retrouvez en détail ces nuances pages 616/617

12, 18 ou 24 bacs de 5 litres

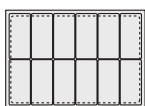

12 bacs

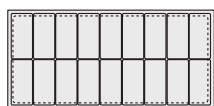

18 bacs

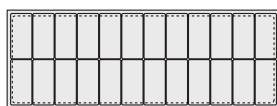

24 bacs

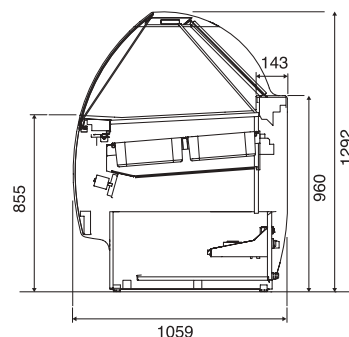

Gamme **ICE CUBE** Vitrines crèmes glacées■ Froid ventilé . **ICE CUBE**

- Froid ventilé
- Groupe logé hermétique
- Gaz R404A
- Température : -18°C à -20°C . Classe 3L1
- Affichage digital
- Régulation électronique
- Dégivrage par gaz chaud
- Évacuation des eaux de dégivrage de type tout à l'égout
- Alimentation 400V / 50Hz
- Ambiance de fonctionnement +27°C et 60% d'humidité.

CARACTÉRISTIQUES

| MODÈLE | TEMP. (°C) | DIM. AVEC JOUES L X P X H (MM) | CAPACITÉ BAC 5 L (N) | PUISS. FRIGO -30°C (W) | PUISS. ABSORBÉE (W) |
|----------|------------|--------------------------------|----------------------|------------------------|---------------------|
| ICE3 G6 | -18/-20°C | 1124 x 1059 x 1292 | 12 | 1550 | 1460 |
| ICE3 G9 | -18/-20°C | 1624 x 1059 x 1292 | 18 | 1700 | 1760 |
| ICE3 G12 | -18/-20°C | 2124 x 1059 x 1292 | 24 | 1950 | 1970 |

TARIFS ICE CUBE

| MODÈLE | PRIX € HT |
|----------|--------------|
| ICE3 G6 | 10126 |
| ICE3 G9 | 12296 |
| ICE3 G12 | 17361 |

ACCESSOIRES & OPTIONS

| DESCRIPTION | Kit roulettes | Rince cuillères | Bac réévaporation | Groupe tropicalisé | Plateau inox | Joue anti condensation | Décor RAL |
|-------------|---------------|-----------------|-------------------|--------------------|--------------|------------------------|------------|
| | PRIX € HT | PRIX € HT | PRIX € HT | PRIX € HT | PRIX € HT | PRIX € HT | PRIX € HT |
| ICE3 G6 | 267 | 267 | 305 | 536 | 261 | 702 | 506 |
| ICE3 G9 | 267 | 267 | 305 | 536 | 397 | 702 | 616 |
| ICE3 G12 | 267 | 267 | 305 | 536 | 570 | 702 | 724 |



GAMME KATE



Caractéristiques générales

- Meubles canalisables
- Châssis tubulaire en acier laqué
- Cuve en acier inox intérieure / extérieure
- Isolation en polyuréthane expansé 40/45 Kg/m³
- Tablette arrière en acier inox profondeur 142 mm
- Plateau d'exposition incliné à 5° pour implantation de bacs 5 litres
- Bacs 5 litres 360 x 165 x 150 mm (non fournis)
- Vitrage frontal trempé droit rabattable
- Vitrage frontal pyrolytique épaisseur 6 mm
- Structure vitrée livrée montée
- Fermeture arrière par rideau de nuit
- Éclairage LED
- Tablette supérieure en verre profondeur 537 mm
- Profilé avant porte étiquette parfum (48 étiquettes avec parfums fournies)
- Décor de façade en verre laqué teinte RAL 9001 (en standard) autres teintes RAL au choix.

NOUVEAU



Décor façade **RAL 9001** blanc crème
ou **RAL international** en option

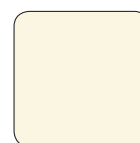

RAL 9001



Un choix infini de coloris
sur le nuancier RAL



Retrouvez en détail ces nuances pages 616/617

12, 18 ou 24 bacs
de 5 litres

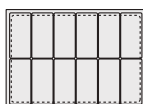

12 bacs

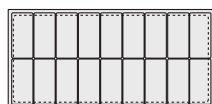

18 bacs

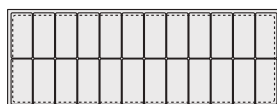

24 bacs

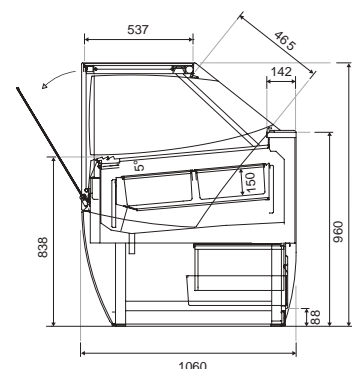

Gamme **KATE** Vitrines crèmes glacées

■ Froid ventilé . **KATE**

- Froid ventilé
- Groupe logé hermétique pour la G6 et semi hermétique pour les G9/G12
- Gaz R452A
- Température : -18°C à -20°C . Classe 3L1
- Affichage digital
- Régulation électronique
- Dégivrage automatique
- Évacuation des eaux de dégivrage de type tout à l'égout
- Alimentation 230V / 50Hz
- Ambiance de fonctionnement +27°C et 55% d'humidité

CARACTÉRISTIQUES

| MODÈLE | TEMP. (°C) | DIM. AVEC JOUES L X P X H (MM) | CAPACITÉ BAC 5 L (N) | PUISS. FRIGO -30°C (W) | PUISS. ABSORBÉE (W) |
|----------|------------|--------------------------------|----------------------|------------------------|---------------------|
| KATE G6 | -18/-20°C | 1192 x 1060 x 1300 | 12 | 1550 | 1480 |
| KATE G9 | -18/-20°C | 1692 x 1060 x 1300 | 18 | 1700 | 1780 |
| KATE G12 | -18/-20°C | 2192 x 1060 x 1300 | 24 | 1950 | 1970 |

TARIFS **KATE**

| MODÈLE | PRIX € HT |
|----------|--------------|
| KATE G6 | 14174 |
| KATE G9 | 15942 |
| KATE G12 | 18777 |

ACCESSOIRES & OPTIONS

| DESCRIPTION | Kit roulettes | Rince cuillères | Bac réévaporation | Kit accouplement | Plateau inox | Groupe tropicalisé | Décor RAL |
|-------------|---------------|-----------------|-------------------|------------------|--------------|--------------------|------------|
| | PRIX € HT | PRIX € HT | PRIX € HT | PRIX € HT | PRIX € HT | PRIX € HT | PRIX € HT |
| KATE G6 | 267 | 261 | 305 | 1033 | 267 | 536 | 711 |
| KATE G9 | 267 | 261 | 305 | 1033 | 410 | 987 | 884 |
| KATE G12 | 267 | 261 | 305 | 1033 | 544 | 987 | 980 |



GAMME EVO



Caractéristiques générales

- Meubles canalisables
- Châssis en acier laqué
- Cuve en acier inox intérieure / extérieure
- Isolation en polyuréthane expansé 40/45 Kg/m³
- Tablette arrière en acier inox profondeur 142 mm
- Plateau d'exposition incliné à 5° pour implantation de bacs 5 litres
- Bacs 5 litres 360 x 165 x 150 mm (non fournis)
- Vitrage frontal trempé bombé relevable par pistons
- Vitrage frontal pyrolytique épaisseur 6 mm
- Structure vitrée livrée montée
- Fermeture arrière par plexiglass coulissant
- Éclairage LED
- Tablette supérieure en verre profondeur 178 mm
- Profilé avant porte étiquette parfum (48 étiquettes avec parfums fournies)
- Décor de façade en tôle laquée teinte RAL 9001 (en standard) autres teintes RAL au choix.



Décor façade **RAL 9001** blanc crème ou **RAL international** en option



RAL 9001



Un choix infini de coloris sur le nuancier RAL



Retrouvez en détail ces nuances pages 616/617

12, 18 ou 24 bacs de 5 litres

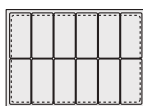

12 bacs

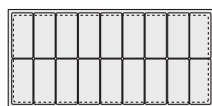

18 bacs

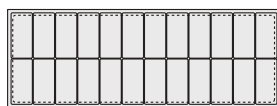

24 bacs

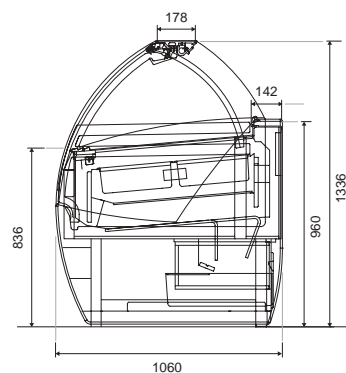

Gamme **EVO** Vitrines crèmes glacées■ Froid ventilé . **EVO**

- Froid ventilé
- Groupe logé hermétique pour la G6 et semi hermétique pour les G9/G12
- Gaz R404A
- Température : -18°C à -20°C . Classe 3L1
- Affichage digital
- Régulation électronique
- Dégivrage automatique
- Évacuation des eaux de dégivrage de type tout à l'égout
- Alimentation 400V / 50Hz
- Ambiance de fonctionnement +27°C et 60% d'humidité.

CARACTÉRISTIQUES

| MODÈLE | TEMP. (°C) | DIM. AVEC JOUES L X P X H (MM) | CAPACITÉ BAC 5 L (N) | PUISS. FRIGO -30°C (W) | PUISS. ABSORBÉE (W) |
|---------|------------|--------------------------------|----------------------|------------------------|---------------------|
| EVO G6 | -18/-20°C | 1192 x 1060 x 1336 | 12 | 1550 | 1455 |
| EVO G9 | -18/-20°C | 1692 x 1060 x 1336 | 18 | 1700 | 1765 |
| EVO G12 | -18/-20°C | 2192 x 1060 x 1336 | 24 | 1950 | 1970 |

TARIFS **EVO**

| MODÈLE | PRIX € HT |
|---------|--------------|
| EVO G6 | 14580 |
| EVO G9 | 17118 |
| EVO G12 | 18939 |

ACCESSOIRES & OPTIONS

| DESCRIPTION | Kit roulettes | Rince cuillères | Bac réévaporation | Kit accouplement | Plateau inox | Groupe tropicalisé | Décor RAL |
|-------------|---------------|-----------------|-------------------|------------------|--------------|--------------------|------------|
| | PRIX € HT | PRIX € HT | PRIX € HT | PRIX € HT | PRIX € HT | PRIX € HT | PRIX € HT |
| EVO G6 | 267 | 267 | 305 | 1033 | 267 | 536 | 711 |
| EVO G9 | 267 | 267 | 305 | 1033 | 410 | 987 | 884 |
| EVO G12 | 267 | 267 | 305 | 1033 | 544 | 987 | 980 |



GAMME KT 24



Caractéristiques générales

- Meubles canalisables
- Châssis tubulaire en acier laqué
- Cuve en acier inox intérieure / extérieure
- Isolation en polyuréthane expansé 40/45 Kg/m³
- Tablette arrière en acier inox profondeur 190 mm
- Plateau d'exposition incliné à 5° pour implantation de bacs 5 litres
- Bacs 5 litres 360 x 165 x 150 mm (non fournis)
- Vitrage frontal trempé droit rabattable
- Vitrage frontal pyrolytique épaisseur 6 mm
- Structure vitrée livrée montée
- Fermeture arrière par plexiglass coulissant
- Éclairage LED
- Tablette supérieure en verre profondeur 552 mm
- Profilé avant porte étiquette parfum (48 étiquettes avec parfums fournies)
- Décor de façade en verre laqué teinte RAL 9001 (en standard) autres teintes RAL au choix.



Décor façade **RAL 9001** blanc crème ou **RAL international**



RAL 9001



Un choix infini de coloris sur le nuancier RAL

Retrouvez en détail ces nuances pages 616/617



12, 18 ou 24 bacs de 5 litres

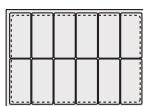

12 bacs

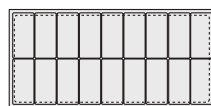

18 bacs

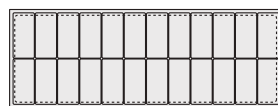

24 bacs

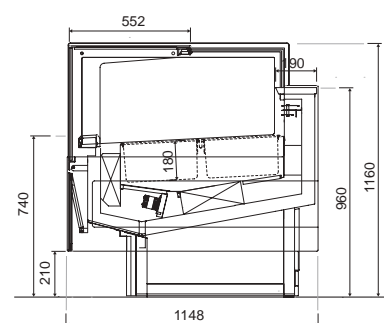

Gamme **KT24** Vitrines crèmes glacées■ Froid ventilé . **KT24**

- Froid ventilé
- Groupe logé hermétique pour la G6 et semi hermétique pour les G9/G12
- Gaz R404A
- Température : -18°C à -20°C - Classe 3L1
- Affichage digital
- Régulation électronique
- Dégivrage automatique
- Évacuation des eaux de dégivrage de type tout à l'égout
- Alimentation 400V / 50Hz
- Ambiance de fonctionnement +27°C et 60% d'humidité.

CARACTÉRISTIQUES

| MODÈLE | TEMP. (°C) | DIM. AVEC JOUES L X P X H (MM) | CAPACITÉ BAC 5 L (N) | PUISS. FRIGO -30°C (W) | PUISS. ABSORBÉE (W) |
|----------|------------|--------------------------------|----------------------|------------------------|---------------------|
| KT24 G6 | -18/-20°C | 1050 x 1148 x 1160 | 12 | 1550 | 1580 |
| KT24 G9 | -18/-20°C | 1575 x 1148 x 1160 | 18 | 2300 | 2280 |
| KT24 G12 | -18/-20°C | 2100 x 1148 x 1160 | 24 | 2900 | 2880 |

TARIFS **KT24**

| MODÈLE | PRIX € HT |
|----------|--------------|
| KT24 G6 | 24276 |
| KT24 G9 | 27247 |
| KT24 G12 | 31483 |

ACCESSOIRES & OPTIONS

| DESCRIPTION | Kit roulettes | Rince cuillères | Bac réévaporation | Groupe tropicalisé | Plateau inox |
|-------------|---------------|-----------------|-------------------|--------------------|--------------|
| | PRIX € HT | PRIX € HT | PRIX € HT | PRIX € HT | PRIX € HT |
| KT24 G6 | 709 | 267 | 305 | 987 | 261 |
| KT24 G9 | 709 | 267 | 305 | 987 | 397 |
| KT24 G12 | 709 | 267 | 305 | 987 | 570 |



VITRINES MURALES



• **SC 290**
Spéciale
boissons
468



• **EVO SELF**
Finition intérieure
en acier inox
469



• **CORA**
Finition laquée
ou skinplate
470



• **VULCANO**
Portes coulissantes
472



• **ISIS 60**
Prof. 600 mm
Finition laquée
ou inox
476



• **ISIS 80**
Prof. 760 mm
Finition laquée
ou inox
478



“ *Utilisation optimale de l'espace* ”

Les vitrines murales permettent l'exposition d'un maximum de produits avec un encombrement minimum. Ces vitrines initialement conçues pour les GMS et les superettes s'adaptent parfaitement aux concepts de restauration rapide et de vente à emporter.



• **PRIMUS SLIM**

Prof. 630 mm
Finition skinplate ou inox
Version à poser

480



• **PRIMUS**

Prof. 830 mm
Finition skinplate ou inox
Version à poser

484



• **HEKA**

Murale canalisable
Sans groupe

488



• **ARTIC**

Murale négative
groupe logé

490



• **NICHES RF**

Spéciale viandes
et fromages
Sans groupe

492



• **COLUMBUS**

Spéciale Fromagerie
Charcuterie

Sans groupe

494



• **COLUMBUS SLIM**

Spéciale Fromagerie
Charcuterie

Sans groupe

495

VITRINE SC 290



■ Vitrine à boissons réfrigérée ventilée . SC 290

- Fermeture à clé
- Intérieur aluminium gaufré
- Éclairage intérieur
- Étagères réglables sur crémaillères
- Froid ventilé
- Thermostat mécanique
- Équipement standard :
3 clayettes + 1 clayette
à bouteilles 495 x 380 mm
- Bandeau supérieur avec éclairage
- Gaz R134A.



Vitrine à boissons
réfrigérée ventilée

CARACTÉRISTIQUES

| MODÈLE | RÉF. | TEMP. (°C) | VOLUME (L) | DIM. EXT. L X P X H (MM) | PUISS. ABSORBÉE (W) |
|------------|-------|------------|------------|--------------------------|---------------------|
| DRINKSC290 | SC290 | +2°/+6°C | 290 | 595 x 575 x 1930 | 180 |

TARIFS SC 290

| RÉFÉRENCE | PRIX € HT |
|-----------|-----------|
| SC290 | 810 |

GAMME EVO SELF



 Caractéristiques générales EVO SELF

- Vitrine non canalisable
- Châssis en acier laqué
- Carrosserie intérieure inox / extérieure inox (pour modèles I)
- Carrosserie intérieure en inox / extérieure en acier laqué noir RAL 9005 (pour modèles N)
- Vitres latérales double
- Structure vitrée livrée montée
- 3 étagères éclairées prof. 400, 350 et 310 mm
- Éclairage néons (LED nous consulter)
- Plan d'exposition profondeur 652 mm
- Rideau de nuit en standard



 Vitrine murale . EVO SELF

- Froid ventilé
- Température +3° à 5°C . Classe 3M2
- Groupe logé
- Gaz R452A
- Régulation électronique
- Affichage digital
- Dégivrage automatique
- Évaporation des eaux de dégivrage
- Ambiance de fonctionnement +25°C et 60% d'humidité

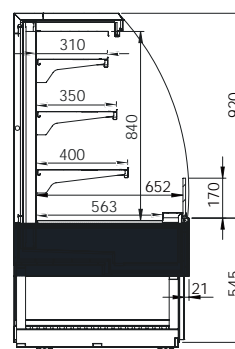

CARACTÉRISTIQUES

| MODÈLE | RÉFÉRENCE | | TEMP. (°C) | PUISS. FRIGO (W) | PUISS. ABSORBÉE (W) | DIM. EXT. L X P X H (MM) | SURF. EXP. (M²) |
|------------|---------------|-----------------|------------|------------------|---------------------|--------------------------|-----------------|
| | FINITION INOX | FINITION LAQUÉE | | | | | |
| EVOSELF90 | EVOSELFI90 | EVOSELFN90 | +3°/+5°C | 1151 | 400 | 900 x 780 x 1510 | 1,41 |
| EVOSELF120 | EVOSELFI120 | EVOSELFN120 | +3°/+5°C | 1266 | 687 | 1200 x 780 x 1510 | 1,88 |
| EVOSELF150 | EVOSELFI150 | EVOSELFN150 | +3°/+5°C | 1496 | 717 | 1500 x 780 x 1510 | 2,34 |
| EVOSELF180 | EVOSELFI180 | EVOSELFN180 | +3°/+5°C | 1588 | 754 | 1800 x 780 x 1510 | 2,81 |

TARIFS EVOSELF I

| GROUPE LOGÉ | |
|-------------|-------------------|
| RÉFÉRENCE | INOX PRIX € HT |
| EVOSELFI90 | 3024 |
| EVOSELFI120 | 3723 |
| EVOSELFI150 | 4065 |
| EVOSELFI180 | 5058 |

TARIFS EVOSELF N

| GROUPE LOGÉ | |
|-------------|-------------------------|
| RÉFÉRENCE | LAQUÉ NOIR PRIX € HT |
| EVOSELFN90 | 3316 |
| EVOSELFN120 | 4080 |
| EVOSELFN150 | 4454 |
| EVOSELFN180 | 5545 |



GAMME CORA



Caractéristiques générales CORA

- Meubles non canalisables
- Châssis en acier zingué
- Porte évaporateur et ventilateurs en acier zingué
- Cuve 400 mm
- Hauteur de jupe 565 mm
- 3 étagères réglables en hauteur et inclinables profondeur 350 et 300 mm
- Porte prix en PVC avec languette
- Éclairage LED sous le fronton
- Déflecteur vitré en façade
- Rideau de nuit souple

Modèles skinplate CORSK

- Joes en ABS gris
- Intérieur de cuve en tôle laquée blanche
- Étagères et crémaillères en tôle laquée blanche
- Fronton supérieur en tôle laquée blanche
- Jupe en tôle laquée blanche

Modèles laqués CORL

- Joes en ABS teinte laquée RAL au choix
- Intérieur de cuve en tôle teinte laquée RAL au choix
- Étagères et crémaillères en tôle teinte laquée RAL au choix
- Fronton supérieur en tôle teinte laquée RAL au choix
- Jupe en tôle teinte laquée RAL au choix



Finition skinplate CORSK

Vitrine laquée personnalisable
Choisissez votre teinte intérieure et extérieure



Finition laquée CORL

Finition **Skinplate blanc**

Finition **Laquée RAL international**
sur demande

Finition **Stratifié bois**
sur demande

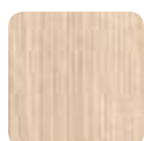

Chêne clair

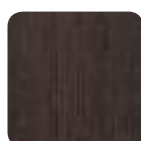

Chêne foncé

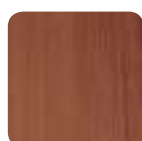

Cerisier



Noyer

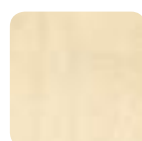

Bouleau



Poirier



Retrouvez en détail ces nuances page 619

Retrouvez en détail ces nuances pages 616/617

Vitrines CORA Vitrines réfrigérées

■ Vitrines murales . CORSK /CORL

- Froid ventilé
- Température +2 à +4°C . Classe 3M2
- Ambiance de fonctionnement +25°C et 60% d'humidité
- Groupe logé
- Détente par capillaire
- Gaz R452A
- Régulation électronique
- Dégivrage naturel
- Évaporation automatique des eaux de dégivrage par gaz chaud.



Finition skinplate



Finition laquée



Finition laquée

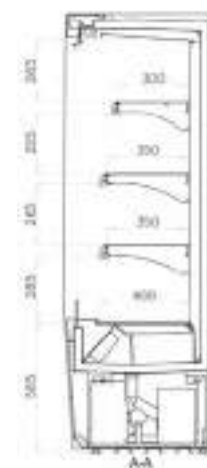

CARACTÉRISTIQUES

| MODÈLE | RÉFÉRENCE | | TEMP. (°C) | PUISS. FRIGO (W) | PUISS. ABSORBÉE (W) | DIM. EXT. L X P X H (MM) | SURF. EXP. (M²) |
|--------|--------------------|-----------------|------------|------------------|---------------------|--------------------------|-----------------|
| | FINITION SKINPLATE | FINITION LAQUÉE | | | | | |
| COR68 | CORSK 068 | CORL 068 | +2°/+4°C | 860 | 1601 | 680 x 660 x 1900 | 0.81 |
| COR98 | CORSK 098 | CORL 098 | +2°/+4°C | 860 | 1642 | 980 x 660 x 1900 | 1.23 |
| COR128 | CORSK 128 | CORL 128 | +2°/+4°C | 1207 | 2132 | 1280 x 660 x 1900 | 1.65 |
| COR148 | CORSK 148 | CORL 148 | +2°/+4°C | 1207 | 2145 | 1480 x 660 x 1900 | 1.93 |
| COR188 | CORSK 188 | CORL 188 | +2°/+4°C | 1720 | 2576 | 1880 x 660 x 1900 | 2.48 |

Évaporateur traité : 80 € du mètre linéaire
 Kit roulettes : 151 € de 68 à 148 cm et 227 € pour 188 cm

TARIFS CORSK

| GROUPE LOGÉ | |
|-------------|-------------|
| RÉFÉRENCE | SKINPLATE |
| | PRIX € HT |
| CORSK 068* | 2881 |
| CORSK 098 | 3032 |
| CORSK 128 | 3591 |
| CORSK 148 | 3749 |
| CORSK 188 | 4504 |

TARIFS CORL

| GROUPE LOGÉ | |
|-------------|-------------|
| RÉFÉRENCE | LAQUÉ |
| | PRIX € HT |
| CORL 068* | 3394 |
| CORL 098 | 3587 |
| CORL 128 | 3910 |
| CORL 148 | 4686 |
| CORL 188 | 5204 |

OPTIONS

| MODÈLE | Éclairage LED tous niveaux | Porte vitrée ** | Porte laquée | Fermeture à clé |
|--------|----------------------------|-----------------|--------------|-----------------|
| | PRIX € HT | PRIX € HT | PRIX € HT | PRIX € HT |
| COR68 | 365 | 348 | 79 | 41 |
| COR98 | 503 | 503 | 126 | 41 |
| COR128 | 719 | 719 | 143 | 82 |
| COR148 | 793 | 793 | 188 | 82 |
| COR188 | 1008 | 1008 | 269 | 82 |

* Attention, une porte battante pour la COR68

** Portes coulissantes avec cadre alu (possibilité noir ou blanc sur demande).

GAMME VULCANO



Caractéristiques générales **VULCANO 650**

- Meubles non canalisables
- Châssis en acier zingué
- Porte évaporateur et ventilateurs en acier zingué
- Cuve 400 mm
- Hauteur de jupe 640 mm
- 4 étagères réglables en hauteur et inclinables profondeur 260 mm
- Porte prix en PVC avec languette
- Joes en tôle plastifiée grise
- Éclairage vertical à chaque extrémité par néons
- Portes vitrées thermopanes coulissantes avec fermeture automatique par ressort.

Vitrine murale réfrigérée



Modèles laqués

- Intérieur de cuve en tôle laquée blanche RAL 9010 (autres teintes RAL en option)
- Étagères et crémaillères en tôle laquée blanche RAL 9010
- Fronton supérieur en tôle laquée blanche RAL 9010 ou 6 autres teintes (teintes laquées RAL spéciales en option)
- Jupe en tôle laquée blanche RAL 9010 ou 6 autres teintes (teintes laquées RAL spéciales en option)
- Soubassement technique frontal et latéral en tôle peinte grise.

Blanc RAL 9010 ou **6 teintes au choix** pour fronton et jupe

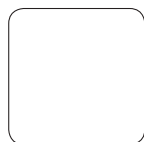

RAL 9010



RAL 1018



RAL 2008



RAL 3020



RAL 6026



RAL 5013



RAL 9005

Modèles inox

- Intérieur de cuve en acier inox
- Étagères et crémaillères en acier inox
- Fronton supérieur en acier inox
- Jupe en acier inox
- Soubassement technique frontal en acier inox
- Soubassement technique latéral en tôle peinte grise.

Gamme **VULCANO** Vitrines réfrigérées■ **Vitrine murale Vulcano 650 . VS65**

- Froid ventilé
- Température +3 à +5°C . Classe 3M2
- Ambiance de fonctionnement +25°C et 60% d'humidité
- Groupe logé
- Détente par détendeur
- Gaz R452A
- Régulation électronique
- Dégivrage naturel
- Évaporation automatique des eaux de dégivrage par serpentin gaz chaud.



Vitrine murale réfrigérée

BOULANGERIE / SNACKING
BOULANGERIE / PÂTISSERIE
MÉTIERS DE BOUCHE
SELF-SERVICE
MEUBLES ARRIÈRE
4 FACES VITRÉS
PRÊTES À BRANCHER
VITRINES MURALES
COMPTOIRS DE BAR
MATÉRIEL LABORATOIRE

CARACTÉRISTIQUES

| MODÈLE | RÉFÉRENCE | | TEMP. (°C) | PUISS. FRIGO -10°C (W) | PUISS. ABSORBÉE (W) | DIM. EXT. L X P X H (MM) | SURF. EXP. (M²) |
|---------|-----------|----------|------------|------------------------|---------------------|--------------------------|-----------------|
| | LAQUÉE | INOX | | | | | |
| VS65120 | VS65120SL | VS65120I | +3°/+5°C | 1050 | 1595 | 1350 x 650 x 1958 | 1,95 |
| VS65150 | VS65150SL | VS65150I | +3°/+5°C | 1250 | 1595 | 1600 x 650 x 1958 | 2,35 |
| VS65180 | VS65180SL | VS65180I | +3°/+5°C | 1485 | 2660 | 1975 x 650 x 1958 | 2,94 |

TARIFS VS65

GROUPE LOGÉ

| RÉFÉRENCE | LAQUÉ | GROUPE À DISTANCE | RÉFÉRENCE | INOX | GROUPE À DISTANCE |
|-----------|-------------|-------------------|-----------|-------------|-------------------|
| | PRIX € HT | MOINS VALUE | | PRIX € HT | MOINS VALUE |
| VS65120SL | 4734 | -324 | VS65120I | 4964 | -324 |
| VS65150SL | 5408 | -321 | VS65150I | 5678 | -321 |
| VS65180SL | 6120 | -412 | VS65180I | 6306 | -412 |

OPTIONS

| MODÈLE | Éclairage LED latéral | Éclairage LED tous niveaux | Arrêteurs produit H 80 mm | Grille de séparation plastifiée | Étagère laquée supp. avec porte prix | Étagère inox supp. avec porte prix | Bandeaux de façade laqués autre teinte RAL | Kit roulettes |
|---------|-----------------------|----------------------------|---------------------------|---------------------------------|--------------------------------------|------------------------------------|--|---------------|
| | PRIX € HT | PRIX € HT | PRIX € HT | PRIX € HT | PRIX € HT | PRIX € HT | PRIX € HT | PRIX € HT |
| VS65120 | 368 | 1109 | 178 | 45 | 107 | 128 | 81 | 450 |
| VS65150 | 368 | 1109 | 218 | 45 | 128 | 154 | 136 | 450 |
| VS65180 | 368 | 1136 | 262 | 45 | 136 | 164 | 154 | 450 |

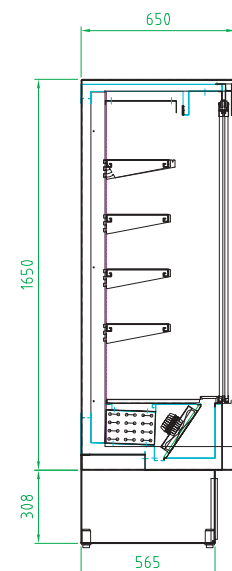

Gamme **VULCANO** Vitrines réfrigérées**Caractéristiques générales VULCANO 810**

- Meubles non canalisables
- Châssis en acier zingué
- Porte évaporateur et ventilateurs en acier zingué
- Cuve 530 mm
- Hauteur de jupe 640 mm
- 4 étagères réglables en hauteur et inclinables profondeur 380 mm
- Porte prix en PVC avec languette
- Jous en tôle plastifiée grise
- Éclairage vertical à chaque extrémité par néons
- Portes vitrées thermopanes coulissantes avec fermeture automatique par ressort.



Vitrine murale réfrigérée portes coulissantes

Modèles laqués

- Intérieur de cuve en tôle laquée blanche RAL 9010 (autres teintes RAL en option)
- Étagères et crémaillères en tôle laquée blanche RAL 9010
- Fronton supérieur en tôle laquée blanche RAL 9010 ou 6 autres teintes (teintes laquées RAL spéciales en option)
- Jupe en tôle laquée blanche RAL 9010 ou 6 autres teintes (teintes laquées RAL spéciales en option)
- Soubassement technique frontal et latéral en tôle peinte grise.

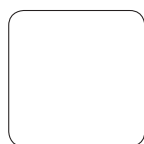
Blanc RAL 9010 ou **6 teintes au choix** pour fronton et jupe

RAL 9010



RAL 1018



RAL 2008



RAL 3020



RAL 6026



RAL 5013



RAL 9005

Modèles inox

- Intérieur de cuve en acier inox
- Étagères et crémaillères en acier inox
- Fronton supérieur en acier inox
- Jupe en acier inox
- Soubassement technique frontal en acier inox
- Soubassement technique latéral en tôle peinte grise.

Gamme **VULCANO** Vitrines réfrigérées
■ Vitrine murale Vulcano 810
portes coulissantes . VS80

- Froid ventilé
- Température +3 à +5°C . Classe 3M2
- Ambiance de fonctionnement +25°C et 60% d'humidité
- Groupe logé
- Détente par détendeur
- Gaz R452A
- Régulation électronique
- Dégivrage naturel
- Évaporation automatique des eaux de dégivrage par serpentin gaz chaud.

Vitrine murale réfrigérée
portes coulissantes

CARACTÉRISTIQUES

| MODÈLE | RÉFÉRENCE | | TEMP. (°C) | PUISS. FRIGO -10°C (W) | PUISS. ABSORBÉE (W) | DIM. EXT. L X P X H (MM) | SURF. EXP. (M²) |
|---------|-----------|----------|------------|------------------------|---------------------|--------------------------|-----------------|
| | LAQUÉE | INOX | | | | | |
| VS80120 | VS80120SL | VS80120I | +3°/+5°C | 1375 | 1595 | 1350 x 810 x 2040 | 2,6 |
| VS80150 | VS80150SL | VS80150I | +3°/+5°C | 1650 | 1595 | 1600 x 810 x 2040 | 3,1 |
| VS80180 | VS80180SL | VS80180I | +3°/+5°C | 1980 | 2660 | 1975 x 810 x 2040 | 3,8 |
| VS80200 | VS80200SL | VS80200I | +3°/+5°C | 2200 | 2660 | 2100 X 810 X 2040 | 4,1 |

TARIFS VS 810

GROUPE LOGÉ

| RÉFÉRENCE | LAQUÉ | GROUPE À DISTANCE | RÉFÉRENCE | INOX | GROUPE À DISTANCE |
|-----------|-------------|-------------------|-----------|-------------|-------------------|
| | PRIX € HT | MOINS VALUE | | PRIX € HT | MOINS VALUE |
| VS80120SL | 4973 | -353 | VS80120I | 5222 | -353 |
| VS80150SL | 5653 | -353 | VS80150I | 5939 | -353 |
| VS80180SL | 6295 | -368 | VS80180I | 6613 | -368 |
| VS80200SL | 7535 | -368 | VS80200I | 7897 | -368 |

OPTIONS

| MODÈLE | Éclairage LED latéral | Éclairage LED tous niveaux | Arrêteurs produit H 80 mm | Grille de séparation plastifiée | Étagère laquée supp. avec porte prix | Étagère inox supp. avec porte prix | Bandeaux de façade laqués autre teinte RAL | Kit roulettes |
|---------|-----------------------|----------------------------|---------------------------|---------------------------------|--------------------------------------|------------------------------------|--|---------------|
| | PRIX € HT | PRIX € HT | PRIX € HT | PRIX € HT | PRIX € HT | PRIX € HT | PRIX € HT | PRIX € HT |
| VS80120 | 368 | 1109 | 178 | 45 | 112 | 134 | 142 | 450 |
| VS80150 | 368 | 1109 | 218 | 45 | 130 | 156 | 161 | 450 |
| VS80180 | 368 | 1164 | 262 | 45 | 139 | 166 | 180 | 450 |
| VS80200 | 368 | 1164 | 282 | 45 | 176 | 211 | 215 | 450 |

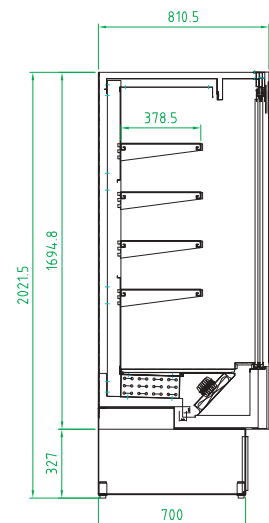

GAMME ISIS



Caractéristiques générales ISIS 60

- Meubles non canalisables
- Châssis en acier zingué
- Porte évaporateur et ventilateurs en acier zingué
- Cuve 400 mm
- Hauteur de jupe 640 mm
- 4 étagères réglables en hauteur et inclinables profondeur 260 mm
- Porte prix en PVC avec languette
- Joutes en ABS gris, intérieur blanc, avec vitre simple vitrage
- Éclairage néon sous le fronton
- Rideau de nuit souple.

Modèles laqués

- Intérieur de cuve en tôle laquée blanche RAL 9010 (autres teintes RAL en option)
- Étagères et crémaillères en tôle laquée blanche RAL 9010
- Fronton supérieur en tôle laquée blanche RAL 9010 ou 6 autres teintes (teintes laquées RAL spéciales en option)
- Jupe en tôle laquée blanche RAL 9010 ou 6 autres teintes (teintes laquées RAL spéciales en option)
- Soubassement technique frontal et latéral en tôle peinte grise.



Vitrine réfrigérée
Froid ventilé
laquée

Blanc RAL 9010 ou 6 teintes au choix pour fronton et jupe

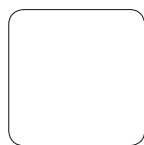

RAL 9010



RAL 1018



RAL 2008



RAL 3020



RAL 6026



RAL 5013



RAL 9005

Modèles inox

- Intérieur de cuve en acier inox
- Étagères et crémaillères en acier inox
- Fronton supérieur en acier inox
- Jupe en acier inox
- Soubassement technique frontal en acier inox
- Soubassement technique latéral en tôle peinte grise.



Vitrine réfrigérée
Froid ventilé
inox

Gamme **ISIS** Vitrines réfrigérées■ **Vitrine froid ventilé prof. 600 mm . ISIS-SL L/I**

- Froid ventilé
- Température +3 à +5°C. Classe 3M2
- Ambiance de fonctionnement +25°C et 60% d'humidité
- Groupe logé ou sans groupe
- Détente par détendeur
- Gaz R452A
- Régulation électronique
- Dégivrage naturel
- Évaporation automatique des eaux de dégivrage par serpentin gaz chaud
- Prévoir évacuation tout à l'égout pour les modèles sans groupe.

Version fruits
et légumes
sur demande

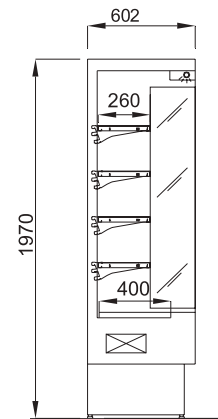
Vitrine réfrigérée
Froid ventilé

CARACTÉRISTIQUES

| MODÈLE | TEMP. (°C) | PUISS. FRIGO -10°C (W) | PUISS. ABSORBÉE (W) | DIM. EXT. L X P X H (MM) | SURF. D'EXPO. (M²) |
|------------|------------|---------------------------|------------------------|-----------------------------|-----------------------|
| ISIS60/60 | +3°/+5°C | 495 | 1467 | 680 x 602 x 1970 | 0,93 |
| ISIS60/80 | +3°/+5°C | 660 | 1485 | 880 x 602 x 1970 | 1,25 |
| ISIS60/100 | +3°/+5°C | 825 | 1595 | 1080 x 602 x 1970 | 1,57 |
| ISIS60/120 | +3°/+5°C | 1050 | 1595 | 1330 x 602 x 1970 | 1,95 |
| ISIS60/150 | +3°/+5°C | 1250 | 1595 | 1580 x 602 x 1970 | 2,35 |
| ISIS60/180 | +3°/+5°C | 1485 | 2660 | 1955 x 602 x 1970 | 2,94 |

TARIFS ISIS

| GROUPE LOGÉ | | | | SANS GROUPE | | | | PAIRE DE JOUES PLEINES |
|-------------|-------------|-----------|-------------|-------------|-------------|-----------|-------------|---------------------------|
| LAQUÉ | INOX | LAQUÉ | INOX | LAQUÉ | INOX | LAQUÉ | INOX | |
| RÉFÉRENCE | RÉFÉRENCE | RÉFÉRENCE | RÉFÉRENCE | RÉFÉRENCE | RÉFÉRENCE | RÉFÉRENCE | RÉFÉRENCE | |
| PRIX € HT | PRIX € HT | PRIX € HT | PRIX € HT | PRIX € HT | PRIX € HT | PRIX € HT | PRIX € HT | |
| IS6060LG | 2904 | IS6060IG | 3104 | IS6060L | 2616 | IS6060I | 2793 | 1134 |
| IS8060LG | 3040 | IS8060IG | 3246 | IS8060L | 2734 | IS8060I | 2919 | 1134 |
| IS10060LG | 3154 | IS10060IG | 3370 | IS10060L | 2849 | IS10060I | 3043 | 1134 |
| IS12060LG | 3429 | IS12060IG | 3657 | IS12060L | 3089 | IS12060I | 3299 | 1134 |
| IS15060LG | 3911 | IS15060IG | 4179 | IS15060L | 3574 | IS15060I | 3815 | 1134 |
| IS18060LG | 4476 | IS18060IG | 4782 | IS18060L | 4044 | IS18060I | 4315 | 1134 |

OPTIONS

| MODÈLE | Éclairage LED supérieur | Éclairage LED tous niveaux | Arrêteurs produit H 80 mm | Grille de séparation plastifiée | Étagère laquée supp. avec porte prix | Étagère inox supp. avec porte prix | Bandeaux de façade laqués autre teinte RAL | Kit roulettes | Intérieur laqué RAL | Portes battantes | Nombre de portes |
|------------|-------------------------------|----------------------------------|---------------------------------|---------------------------------------|---|---|---|------------------|---------------------------|---------------------|---------------------|
| | PRIX € HT | PRIX € HT | PRIX € HT | PRIX € HT | PRIX € HT | PRIX € HT | PRIX € HT | PRIX € HT | PRIX € HT | PRIX € HT | |
| ISIS60/60 | 171 | 853 | 94 | 45 | 50 | 60 | 83 | 450 | 195 | - | - |
| ISIS60/80 | 180 | 773 | 121 | 45 | 70 | 84 | 87 | 450 | 204 | - | - |
| ISIS60/100 | 189 | 811 | 141 | 45 | 84 | 102 | 90 | 450 | 212 | - | - |
| ISIS60/120 | 199 | 853 | 178 | 45 | 107 | 128 | 98 | 450 | 230 | 968 | 2 |
| ISIS60/150 | 199 | 853 | 218 | 45 | 128 | 154 | 112 | 450 | 263 | - | - |
| ISIS60/180 | 213 | 911 | 262 | 45 | 136 | 164 | 128 | 450 | 301 | 1452 | 3 |

Gamme **ISIS** Vitrines réfrigérées

Caractéristiques générales **ISIS 80**

- Meubles non canalisables
- Châssis en acier zingué
- Porte évaporateur et ventilateurs en acier zingué
- Cuve 530 mm
- Hauteur de jupe 640 mm
- 4 étagères réglables en hauteur et inclinables profondeur 380 mm
- Porte prix en PVC avec languette
- Jous en ABS gris intérieur blanc avec vitre simple vitrage
- Éclairage néon sous le fronton
- Rideau de nuit souple.



Version
boucherie
sur demande

Modèles laqués

- Intérieur de cuve en tôle laquée blanche RAL 9010 (autres teintes RAL en option)
- Étagères et crémaillères en tôle laquée RAL 9010
- Fronton supérieur en tôle laquée blanche RAL 9010 ou 6 autres teintes (teintes laquées RAL spéciales en option)
- Jupe en tôle laquée blanche RAL 9010 ou 6 autres teintes (teintes laquées RAL spéciales en option)
- Soubassement technique frontal et latéral en tôle peinte grise.

Blanc RAL 9010 ou **6 teintes au choix** pour fronton et jupe



RAL 9010



RAL 1018



RAL 2008



RAL 3020



RAL 6026



RAL 5013



RAL 9005

Modèles inox

- Intérieur de cuve en acier inox
- Étagères et crémaillères en acier inox
- Fronton supérieur en acier inox
- Jupe en acier inox
- Soubassement technique frontal en acier inox
- Soubassement technique latéral en tôle peinte grise.



■ Vitrine froid ventilé prof. 760 mm . **ISIS L/I**

- Froid ventilé
- Température +3 à +5°C . Classe 3M2
- Ambiance de fonctionnement +25°C et 60% d'humidité
- Groupe logé ou sans groupe
- Détente par détendeur
- Gaz R452A
- Régulation électronique
- Dégivrage naturel
- Évaporation automatique des eaux de dégivrage par serpentin gaz chaud
- Prévoir évacuation tout à l'égout pour les modèles sans groupe.



Vitrine froid ventilé prof. 760 mm

Gamme **ISIS** Vitrines réfrigérées

CARACTÉRISTIQUES

| MODÈLE | TEMP. (°C) | PUISS. FRIGO -10°C (W) | PUISS. ABSORBÉE (W) | DIM. EXT. L X P X H (MM) | SURF. D'EXPO. (M²) |
|-------------|------------|---------------------------|------------------------|-----------------------------|-----------------------|
| ISIS 100/80 | +3 / +5°C | 1100 | 1595 | 1080 x 764 x 2040 | 2 |
| ISIS 125/80 | +3 / +5°C | 1375 | 1595 | 1330 x 764 x 2040 | 2,6 |
| ISIS 140/80 | +3 / +5°C | 1540 | 1595 | 1480 x 764 x 2040 | 2,9 |
| ISIS 150/80 | +3 / +5°C | 1650 | 1595 | 1580 x 764 x 2040 | 3,1 |
| ISIS 185/80 | +3 / +5°C | 1980 | 2660 | 1955 x 764 x 2040 | 3,8 |
| ISIS 200/80 | +3 / +5°C | 2200 | 2660 | 2080 x 764 x 2040 | 4,1 |
| ISIS 250/80 | +3 / +5°C | 2750 | 2684 | 2580 x 764 x 2040 | 5,1 |
| ISIS 300/80 | +3 / +5°C | 3300 | 3044 | 3080 x 764 x 2040 | 6,2 |

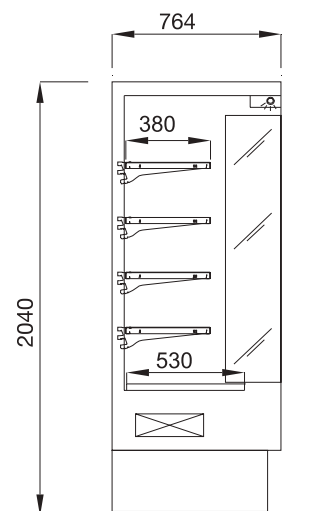

TARIFS ISIS

| GROUPE LOGÉ | | | | SANS GROUPE | | | | PAIRE DE JOUES PLEINES |
|-------------|-------------|-----------|-------------|-------------|-------------|-----------|-------------|---------------------------|
| RÉFÉRENCE | LAQUÉ | RÉFÉRENCE | INOX | RÉFÉRENCE | LAQUÉ | RÉFÉRENCE | INOX | |
| | PRIX € HT | | PRIX € HT | | PRIX € HT | | PRIX € HT | |
| IS10080LG | 3314 | IS10080IG | 3540 | IS10080L | 3000 | IS10080I | 3203 | 1134 |
| IS12580LG | 3648 | IS12580IG | 3895 | IS12580L | 3278 | IS12580I | 3500 | 1134 |
| IS14080LG | 3972 | IS14080IG | 4506 | IS14080L | 3602 | IS14080I | 3846 | 1134 |
| IS15080LG | 4136 | IS15080IG | 4420 | IS15080L | 3766 | IS15080I | 4022 | 1134 |
| IS18580LG | 4636 | IS18580IG | 4951 | IS18580L | 4251 | IS18580I | 4541 | 1134 |
| IS20080LG | 5285 | IS20080IG | 5643 | IS20080L | 4899 | IS20080I | 5233 | 1134 |
| IS25080LG | 5792 | IS25080IG | 6187 | IS25080L | 5975 | IS25080I | 5736 | 1134 |
| IS30080LG | 7123 | IS30080IG | 7605 | IS30080L | 6546 | IS30080I | 6991 | 1134 |

OPTIONS

| MODÈLE | Éclairage LED supérieur | Éclairage LED tous niveaux | Arrêtors produit H 80 mm | Grille de séparation plastifiée | Étagère laquée supp. avec porte prix | Étagère inox supp. avec porte prix | Bandeaux de façade laqués autre teinte RAL | Kit roulettes | Intérieur laqué RAL | Portes battantes | Nombre de portes |
|--------|-------------------------------|----------------------------------|--------------------------------|---------------------------------------|---|---|---|------------------|---------------------------|---------------------|---------------------|
| | PRIX € HT | PRIX € HT | PRIX € HT | PRIX € HT | PRIX € HT | PRIX € HT | PRIX € HT | PRIX € HT | PRIX € HT | PRIX € HT | |
| IS100 | 189 | 811 | 141 | 45 | 88 | 105 | 101 | 450 | 238 | - | - |
| IS120 | 199 | 853 | 178 | 45 | 112 | 134 | 111 | 450 | 262 | 756 | 2 |
| IS140 | 199 | 853 | 205 | 45 | 124 | 149 | 129 | 450 | 303 | - | - |
| IS150 | 199 | 853 | 218 | 45 | 130 | 156 | 126 | 450 | 297 | - | - |
| IS185 | 213 | 911 | 262 | 45 | 139 | 166 | 141 | 450 | 333 | 1452 | 3 |
| IS200 | 213 | 911 | 282 | 45 | 176 | 211 | 161 | 450 | 379 | - | - |
| IS250 | 365 | 1562 | 348 | 45 | 224 | 269 | 177 | 450 | 416 | 1935 | 4 |
| IS300 | 392 | 1680 | 437 | 45 | 260 | 312 | 217 | 450 | 511 | - | - |

GAMME PRIMUS SLIM



Caractéristiques générales PRIMUS SLIM

- Meubles non canalisables
- Châssis en acier zingué
- Cuve 330 mm
- Porte évaporateur et ventilateurs en acier zingué
- Hauteur de jupe 580 mm
- Déflecteur vitré en façade
- 4 étagères réglables en hauteur et inclinables prof. 250 et 300 mm
- Porte prix en PVC avec languette
- Joes vitrées thermopanes blanches en standard (joes pleines en MDF en option)
- Éclairage LED sous le fronton et éclairage LED vertical à chaque extrémité (sauf modèles avec persiennes et portes vitrées)
- Plinthe de façade et latérales en acier inox
- Rideau de nuit souple.

Modèles skinplate

- Panneaux de fond perforé en tôle plastifiée "Skinplate"
- Intérieur de cuve en tôle laquée blanc RAL 9010
- Étagères et crémaillères en tôle laquée RAL 9010
- Fronton supérieur en tôle plastifiée "Skinplate"
- Jupe en tôle plastifiée "Skinplate"



Vitrine réfrigérée
Skinplate

Laqué **Blanc RAL 9010**
ou Skinplate couleur en standard
RAL International en option

Modèles inox

- Panneaux de fond perforé en acier inox
- Intérieur de cuve en acier inox
- Étagères et crémaillères en acier inox
- Fronton supérieur en acier inox
- Jupe en acier inox.



Vitrine réfrigérée
Inox

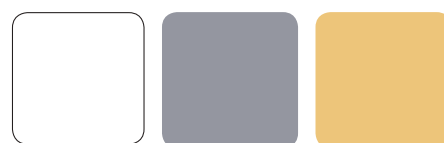

Blanc

Gris

Orange



Noir

Bordeaux

Bleu

Vert



Retrouvez en détail ces nuances pages 616/617

Gamme **PRIMUS SLIM** Vitrines réfrigérées

■ **Vitrine réfrigérée produits laitiers**
Froid ventilé . Prof. 630 mm . MPSL

- Froid ventilé
- Température +3° à +6°C . Classe 3M2
- Ambiance de fonctionnement +25°C et 60% d'humidité
- Groupe logé ou sans groupe
- Détente par capillaire pour les modèles groupe logé
- Détente par détendeur pour les modèles sans groupe
- Gaz R452A
- Régulation électronique
- Dégivrage naturel
- Évaporation automatique des eaux de dégivrage par résistance
- Prévoir évacuation tout à l'égout pour les versions sans groupe.

Vitrine murale personnalisable couleur intérieur/extérieur, portes vitrées, rideau rigide retrouvez ces options page 483



Avec option intérieur extérieur laqué RAL 9005 et option joues pleines

Avec option portes vitrées

CARACTÉRISTIQUES

| MODÈLE | TEMP. (°C) | PUISS. FRIGO -10°C (W) | PUISS. ABSORBÉE (W) | DIM. EXT. L X P X H (MM) | SURF. D'EXPO. (M²) |
|---------|------------|------------------------|---------------------|--------------------------|--------------------|
| MPSL070 | +3°/+6°C | 1497 | 1625 | 700 x 630 x 1925 | 1,51 |
| MPSL090 | +3°/+6°C | 1497 | 1663 | 900 x 630 x 1925 | 1,75 |
| MPSL130 | +3°/+6°C | 2365 | 2153 | 1300 x 630 x 1925 | 2,24 |
| MPSL150 | +3°/+6°C | 2365 | 2156 | 1500 x 630 x 1925 | 2,49 |
| MPSL190 | +3°/+6°C | 2994 | 2747 | 1900 x 630 x 1925 | 2,62 |

TARIFS PRIMUS SLIM PRODUITS LAITIERS

| GROUPE LOGÉ | | | | SANS GROUPE | | | |
|-------------|-------------|-----------|-------------|-------------|-------------|-----------|-------------|
| RÉFÉRENCE | SKINPLATE | RÉFÉRENCE | INOX | RÉFÉRENCE | SKINPLATE | RÉFÉRENCE | INOX |
| | PRIX € HT | | PRIX € HT | | PRIX € HT | | PRIX € HT |
| MPSL070G | 3797 | MPSL070GI | 4198 | MPSL070 | 3609 | MPSL070I | 3990 |
| MPSL090G | 4034 | MPSL090GI | 4460 | MPSL090 | 3837 | MPSL090I | 4240 |
| MPSL130G | 4731 | MPSL130GI | 5211 | MPSL130 | 4383 | MPSL130I | 4841 |
| MPSL150G | 5298 | MPSL150GI | 5837 | MPSL150 | 4926 | MPSL150I | 5438 |
| MPSL190G | 6096 | MPSL190GI | 6696 | MPSL190 | 5646 | MPSL190I | 6235 |

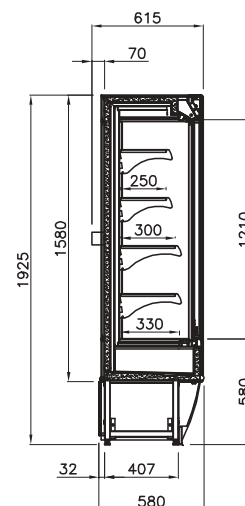

Gamme **PRIMUS SLIM** Vitrines réfrigérées

■ Vitrine réfrigérée charcuterie Froid ventilé . Prof. 630 mm . **MPSC**

- Froid ventilé
- Température 0° à +3°C . Classe 3M1
- Ambiance de fonctionnement +25°C et 60% d'humidité
- Groupe logé ou sans groupe
- Détente par capillaire pour les modèles groupe logé
- Détente par détendeur pour les modèles sans groupe
- Gaz R452A
- Régulation électronique
- Dégivrage par résistance
- Évaporation automatique des eaux de dégivrage par résistance
- Prévoir évacuation tout à l'égout pour les versions sans groupe.



Avec option rideau de nuit électrique

CARACTÉRISTIQUES

| MODÈLE | TEMP. (°C) | PUISS. FRIGO -10°C (W) | PUISS. ABSORBÉE (W) | DIM. EXT. L X P X H (MM) | SURF. D'EXPO. (M²) |
|---------|------------|------------------------|---------------------|--------------------------|--------------------|
| MPSC70 | 0°/+3°C | 1497 | 2325 | 700 x 630 x 1925 | 1,51 |
| MPSC90 | 0°/+3°C | 1497 | 2463 | 900 x 630 x 1925 | 1,75 |
| MPSC130 | 0°/+3°C | 2365 | 3153 | 1300 x 630 x 1925 | 2,24 |
| MPSC150 | 0°/+3°C | 2365 | 3456 | 1500 x 630 x 1925 | 2,49 |
| MPSC190 | 0°/+3°C | 2994 | 4347 | 1900 x 630 x 1925 | 2,62 |

TARIFS PRIMUS SLIM CHARCUTERIE

| GROUPE LOGÉ | | | | SANS GROUPE | | | |
|-------------|-------------|-----------|-------------|-------------|-------------|-----------|-------------|
| RÉFÉRENCE | SKINPLATE | RÉFÉRENCE | INOX | RÉFÉRENCE | SKINPLATE | RÉFÉRENCE | INOX |
| | PRIX € HT | | PRIX € HT | | PRIX € HT | | PRIX € HT |
| MPSC070G | 3834 | MPSC070GI | 4238 | MPSC070 | 3644 | MPSC070I | 4029 |
| MPSC090G | 4073 | MPSC090GI | 4503 | MESC090 | 3874 | MPSC090I | 4280 |
| MPSC130G | 4777 | MPSC130GI | 5365 | MPSC130 | 4425 | MPSC130I | 4887 |
| MPSC150G | 5349 | MPSC150GI | 5893 | MPSC150 | 4974 | MPSC150I | 5490 |
| MPSC190G | 6155 | MPSC190GI | 6760 | MPSC190 | 5700 | MPSC190I | 6295 |

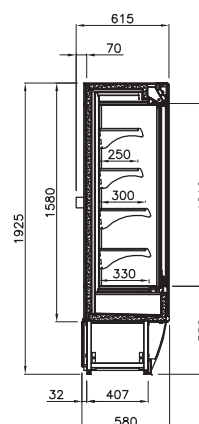

■ Vitrine réfrigérée sans base . **MSBPSL**

CARACTÉRISTIQUES

| MODÈLE | TEMP. (°C) | PUISS. FRIGO -10°C (W) | PUISS. ABSORBÉE (W) | DIM. EXT. L X P X H (MM) | SURF. D'EXPO. (M²) |
|-----------|------------|------------------------|---------------------|--------------------------|--------------------|
| MSBPSL90 | +3°/+6°C | 1497 | 88 | 900 x 670 x 1668 | 1,75 |
| MSBPSL130 | +3°/+6°C | 2365 | 149 | 1300 x 670 x 1668 | 2,24 |
| MSBPSL190 | +3°/+6°C | 2994 | 215 | 1900 x 670 x 1668 | 2,62 |



TARIFS DÉCORS PRIMUS SLIM SANS BASE / SANS GROUPE

| PRODUITS LAITIERS | | | | CHARCUTERIE | | | |
|-------------------|-------------|------------|-------------|-------------|-------------|------------|-------------|
| RÉFÉRENCE | SKINPLATE | RÉFÉRENCE | INOX | RÉFÉRENCE | SKINPLATE | RÉFÉRENCE | INOX |
| | PRIX € HT | | PRIX € HT | | PRIX € HT | | PRIX € HT |
| MSBPSL090 | 3855 | MSBPSL090I | 4080 | MSBPSC090 | 3892 | MSBPSC090I | 4119 |
| MSBPSL130 | 4318 | MSBPSL130I | 4613 | MSBPSC130 | 4360 | MSBPSC130I | 4658 |
| MSBPSL190 | 5400 | MSBPSL190I | 5882 | MSBPSC190 | 5452 | MSBPSC190I | 5939 |

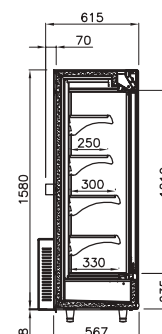

Gamme PRIMUS SLIM Vitrines réfrigérées

OPTIONS

| MODÈLE | Éclairage LED tous niveaux | Arrêteur produit plexi. | Grille de séparation plastifiée pour étagère | Grille de séparation plastifiée pour cuve | Étagère supplémentaire avec porte prix | Intérieur laqué | Extérieur laqué | Joues pleines / Joues pleines laquées |
|--------|----------------------------|-------------------------|--|---|--|-----------------|-----------------|---------------------------------------|
| | PRIX € HT | PRIX € HT | PRIX € HT | PRIX € HT | PRIX € HT | PRIX € HT | PRIX € HT | PRIX € HT |
| MPS070 | 286 | 23 | 26 | 20 | 101 | 400 | 200 | 348 / 554 |
| MPS090 | 376 | 30 | 26 | 20 | 118 | 425 | 213 | 348 / 554 |
| MPS130 | 533 | 39 | 26 | 20 | 155 | 497 | 249 | 348 / 554 |
| MPS150 | 568 | 52 | 26 | 20 | 173 | 552 | 275 | 348 / 554 |
| MPS190 | 738 | 68 | 26 | 20 | 210 | 635 | 318 | 348 / 554 |

| MODÈLE | Kit roulettes * | Portes vitrées battantes | Nb portes battantes | Portes vitrées coulissantes | Nb portes coulissantes | Serrures pour portes vitrées | Volet roulant électrique joues pleines | Volet roulant manuel joues pleines | Portes battantes pour chargement arrière |
|--------|-----------------|--------------------------|---------------------|-----------------------------|------------------------|------------------------------|--|------------------------------------|--|
| | PRIX € HT | PRIX € HT | | PRIX € HT | | PRIX € HT | PRIX € HT | PRIX € HT | PRIX € HT |
| MPS070 | 163 | 299 | 1 | - | - | 40 | 876 | 675 | - |
| MPS090 | 163 | 339 | 1 | - | - | 40 | 1064 | 809 | - |
| MPS130 | 163 | 518 | 2 | 299 | 2 | 80 | 1267 | 900 | 445 |
| MPS150 | 163 | 558 | 2 | 339 | 2 | 80 | 1375 | 1030 | - |
| MPS190 | 244 | 756 | 3 | 518 | 2 | 80 | 1582 | - | 669 |

* Uniquement pour un déplacement ponctuel sur sol lisse.

• PORTES BATTANTES ARRIÈRE POUR CHARGEMENT

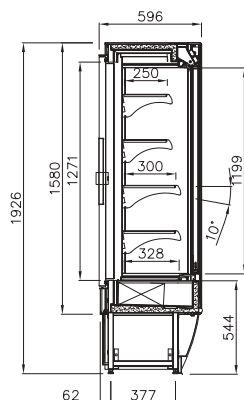

• RIDEAU DE NUIT ÉLECTRIQUE OU MANUEL

Option rideau de nuit électrique

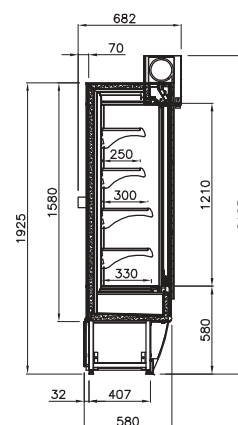

Option rideau de nuit manuel

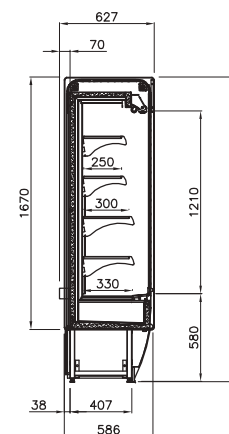

GAMME PRIMUS



Caractéristiques générales PRIMUS

- Meubles non canalisables
- Châssis en acier zingué
- Cuve 520 mm
- Porte évaporateur et ventilateurs en acier zingué
- Hauteur de jupe 580 mm
- Déflecteur vitré en façade
- 4 étagères réglables en hauteur et inclinables prof. 350 mm
- Porte prix en PVC avec languette
- Joes vitrées thermopanes blanches en standard (joes pleines en MDF en option)
- Éclairage LED sous le fronton et éclairage LED vertical à chaque extrémité (sauf modèles avec persiennes et portes vitrées)
- Plinthe de façade et latérales en acier inox
- Rideau de nuit souple.

Modèles skinplate

- Panneaux de fond perforés en tôle plastifiée "Skinplate"
- Intérieur de cuve en tôle laquée blanche RAL 9010
- Étagères et crémaillères en tôle laquée blanche RAL 9010
- Fronton supérieur en tôle plastifiée "Skinplate"
- Jupe en tôle plastifiée "Skinplate"

Vitrine réfrigérée
Skinplate



Laqué **Blanc RAL 9010**
ou Skinplate couleur en standard
RAL International en option

Modèles inox

- Panneaux de fond perforés en acier inox
- Intérieur de cuve en acier inox
- Étagères et crémaillères en acier inox
- Fronton supérieur en acier inox
- Jupe en acier inox.



Vitrine réfrigérée
Inox



Blanc

Gris

Orange



Noir

Bordeaux

Bleu

Vert



Retrouvez en détail ces nuances pages 616/617

Gamme **PRIMUS** Vitrines réfrigérées

■ **Vitrine réfrigérée produits laitiers**
Froid ventilé . Prof. 830 mm . MPL

- Froid ventilé
- Température +3° à +6°C . Classe 3M2
- Ambiance de fonctionnement +25°C et 60% d'humidité
- Groupe logé ou sans groupe
- Détente par capillaire pour les modèles groupe logé
- Détente par détendeur pour les modèles sans groupe
- Gaz R452A
- Régulation électronique
- Dégivrage naturel
- Évaporation automatique des eaux de dégivrage par résistance
- Prévoir évacuation tout à l'égout pour les versions sans groupe.

Vitrine murale personnalisable couleur intérieur/extérieur, portes vitrées, rideau rigide retrouvez ces options page 487

Avec option portes vitrées



Avec option intérieur extérieur laqué RAL 9005

CARACTÉRISTIQUES

| MODÈLE | TEMP. (°C) | PUISS. FRIGO -10°C (W) | PUISS. ABSORBÉE (W) | DIM. EXT. L X P X H (MM) | SURF. D'EXPO. (M²) |
|--------|------------|------------------------|---------------------|--------------------------|--------------------|
| MPL070 | +3°/+6°C | 1497 | 1625 | 700 x 830 x 1925 | 1,96 |
| MPL090 | +3°/+6°C | 1497 | 1663 | 900 x 830 x 1925 | 2,23 |
| MPL130 | +3°/+6°C | 2365 | 2153 | 1300 x 830 x 1925 | 2,78 |
| MPL150 | +3°/+6°C | 2365 | 2156 | 1500 x 830 x 1925 | 3,06 |
| MPL190 | +3°/+6°C | 2994 | 2747 | 1900 x 830 x 1925 | 3,24 |
| MPL250 | +3°/+6°C | 4730 | 4276 | 2500 x 830 x 1925 | 4,43 |

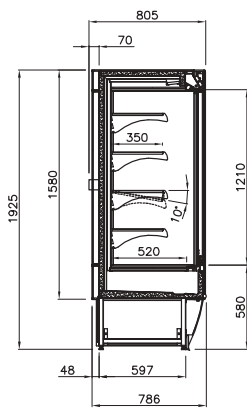

TARIFS PRIMUS PRODUITS LAITIERS

| GROUPE LOGÉ | | | | SANS GROUPE | | | |
|-------------|-------------|-----------|-------------|-------------|-------------|-----------|-------------|
| RÉFÉRENCE | SKINPLATE | RÉFÉRENCE | INOX | RÉFÉRENCE | SKINPLATE | RÉFÉRENCE | INOX |
| | PRIX € HT | | PRIX € HT | | PRIX € HT | | PRIX € HT |
| MPL070G | 3997 | MPL070GI | 4189 | MPL070 | 3788 | MPL070I | 4409 |
| MPL090G | 4247 | MPL090GI | 4450 | MPL090 | 4027 | MPL090I | 4682 |
| MPL130G | 4972 | MPL130GI | 5079 | MPL130 | 4598 | MPL130I | 5462 |
| MPL150G | 5515 | MPL150GI | 5652 | MPL150 | 5117 | MPL150I | 6062 |
| MPL190G | 6346 | MPL190GI | 6297 | MPL190 | 5702 | MPL190I | 6946 |
| MPL250G | 8475 | MPL250GI | 8420 | MPL250 | 7636 | MPL250I | 9308 |

Gamme PRIMUS Vitrines réfrigérées

■ Vitrine réfrigérée charcuterie Froid ventilé . Prof. 830 mm . MPC

- Froid ventilé
- Température 0° à +3°C . Classe 3M1
- Ambiance de fonctionnement +25°C et 60% d'humidité
- Groupe logé ou sans groupe
- Détente par capillaire pour les modèles groupe logé
- Détente par détendeur pour les modèles sans groupe
- Gaz R452A
- Régulation électronique
- Dégivrage naturel
- Évaporation automatique des eaux de dégivrage par résistance
- Prévoir évacuation tout à l'égout pour les versions sans groupe



CARACTÉRISTIQUES

| MODÈLE | TEMP. (°C) | PUISS. FRIGO -10°C (W) | PUISS. ABSORBÉE (W) | DIM. EXT. L X P X H (MM) | SURF. D'EXPO. (M²) |
|--------|------------|------------------------|---------------------|--------------------------|--------------------|
| MPC70 | 0°/+3°C | 1497 | 1625 | 700 x 830 x 1925 | 1,96 |
| MPC90 | 0°/+3°C | 1497 | 1663 | 900 x 830 x 1925 | 2,23 |
| MPC130 | 0°/+3°C | 2365 | 2153 | 1300 x 830 x 1925 | 2,78 |
| MPC150 | 0°/+3°C | 2365 | 2156 | 1500 x 830 x 1925 | 3,06 |
| MPC190 | 0°/+3°C | 2994 | 2747 | 1900 x 830 x 1925 | 3,24 |
| MPC250 | 0°/+3°C | 4730 | 4276 | 2500 x 830 x 1925 | 4,43 |

TARIFS PRIMUS CHARCUTERIE

| GROUPE LOGÉ | | | | SANS GROUPE | | | |
|-------------|-------------|-----------|-------------|-------------|-------------|-----------|-------------|
| RÉFÉRENCE | SKINPLATE | RÉFÉRENCE | INOX | RÉFÉRENCE | SKINPLATE | RÉFÉRENCE | INOX |
| | PRIX € HT | | PRIX € HT | | PRIX € HT | | PRIX € HT |
| MPC070G | 4035 | MPC070GI | 4451 | MPC070 | 3824 | MPC070I | 4229 |
| MPC090G | 4288 | MPC090GI | 4727 | MPC090 | 4065 | MPC090I | 4493 |
| MPC130G | 5020 | MPC130GI | 5514 | MPC130 | 4642 | MPC130I | 5128 |
| MPC150G | 5568 | MPC150GI | 6121 | MPC150 | 5166 | MPC150I | 5706 |
| MPC190G | 6407 | MPC190GI | 7013 | MPC190 | 5757 | MPC190I | 6357 |
| MPC250G | 8557 | MPC250GI | 9397 | MPC250 | 7709 | MPC250I | 8501 |

■ Vitrine réfrigérée sans base . MPSC

CARACTÉRISTIQUES

| MODÈLE | TEMP. (°C) | PUISS. FRIGO (W) | PUISS. ABSORBÉE (W) | DIM. EXT. L X P X H (MM) | SURF. D'EXPO. (M²) |
|---------|------------|------------------|---------------------|--------------------------|--------------------|
| MPSC90 | +3°/+6°C | 1497 | 88 | 900 x 879 x 1668 | 1,75 |
| MPSC130 | +3°/+6°C | 2365 | 149 | 1300 x 879 x 1668 | 2,24 |
| MPSC190 | +3°/+6°C | 2994 | 215 | 1900 x 879 x 1668 | 2,62 |

TARIFS PRIMUS SANS BASE / SANS GROUPE

| PRODUITS LAITIERS | | | | CHARCUTERIE | | | |
|-------------------|-------------|-----------|-------------|-------------|-------------|-----------|-------------|
| RÉFÉRENCE | SKINPLATE | RÉFÉRENCE | INOX | RÉFÉRENCE | SKINPLATE | RÉFÉRENCE | INOX |
| | PRIX € HT | | PRIX € HT | | PRIX € HT | | PRIX € HT |
| MSBPL090 | 4204 | MSBPL090I | 4281 | MSBPC090 | 4241 | MSBPC090I | 4320 |
| MSBPL130 | 4383 | MSBPL130I | 4841 | MSBPC130 | 4425 | MSBPC130I | 4886 |
| MSBPL190 | 5279 | MSBPL190I | 5826 | MSBPC190 | 5331 | MSBPC190I | 5883 |

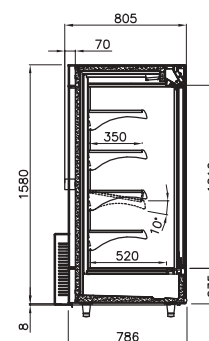
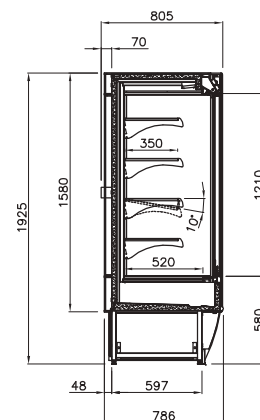

Gamme **PRIMUS** Vitrines réfrigérées

OPTIONS PRODUITS LAITIERS OU CHARCUTERIE ET SANS BASE

| MODÈLE | Éclairage LED tous niveaux | Arrêteur produit plexi. | Grille de séparation plastifiée pour étagère | Grille de séparation plastifiée pour cuve | Étagère supplémentaire avec porte prix | Intérieur laqué | Extérieur laqué | Joues pleines / Joues pleines laquées |
|--------|----------------------------|-------------------------|--|---|--|-----------------|-----------------|---------------------------------------|
| | PRIX € HT | PRIX € HT | PRIX € HT | PRIX € HT | PRIX € HT | PRIX € HT | PRIX € HT | PRIX € HT |
| MP070 | 286 | 89 | 26 | 19 | 101 | 380 | 200 | 348 / 554 |
| MP090 | 376 | 118 | 26 | 19 | 118 | 403 | 213 | 348 / 554 |
| MP130 | 533 | 154 | 26 | 19 | 155 | 474 | 249 | 348 / 554 |
| MP150 | 568 | 201 | 26 | 19 | 173 | 531 | 275 | 348 / 554 |
| MP190 | 738 | 266 | 26 | 19 | | 610 | 318 | 348 / 554 |
| MP250 | 1066 | 314 | 26 | 19 | 311 | 848 | 425 | 348 / 554 |

| MODÈLE | Kit roulettes * | Portes vitrées battantes | Nb portes battantes | Portes vitrées coulissantes | Nb portes coulissantes | Serrures pour portes vitrées | Volet roulant électrique joues pleines | Volet roulant manuel joues pleines | Portes battantes pour chargement arrière |
|--------|-----------------|--------------------------|---------------------|-----------------------------|------------------------|------------------------------|--|------------------------------------|--|
| | PRIX € HT | PRIX € HT | | PRIX € HT | | PRIX € HT | PRIX € HT | PRIX € HT | PRIX € HT |
| MP070 | 163 | 420 | 1 | - | - | 40 | 876 | 675 | - |
| MP090 | 163 | 445 | 1 | - | - | 40 | 1064 | 809 | - |
| MP130 | 163 | 521 | 2 | 521 | 2 | 80 | 1267 | 900 | 521 |
| MP150 | 163 | 585 | 2 | 585 | 2 | 80 | 1375 | 1030 | - |
| MP190 | 244 | 670 | 3 | 670 | 2 | 80 | 1582 | - | 1223 |
| MP250 | 244 | 1042 | 4 | 1042 | 4 | 161 | - | - | - |

* Uniquement pour un déplacement ponctuel sur sol lisse.

• PORTES BATTANTES ARRIÈRE POUR CHARGEMENT



• RIDEAU DE NUIT ÉLECTRIQUE OU MANUEL

Option rideau de nuit électrique

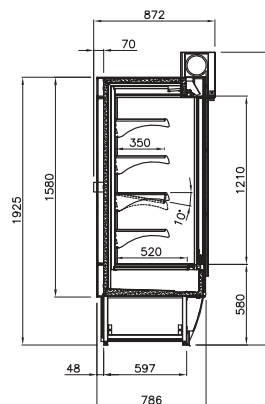

Option rideau de nuit manuel

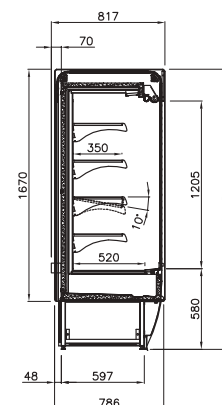

GAMME HEKA



Caractéristiques générales HEKA

- Vitrines canalisables
- Joux opaques en tôle laquée blanche avec revêtement intérieur en acier inox miroir
- Rideau de nuit
- Éclairage supérieur
- Carrosserie intérieure en tôle laquée blanche
- Isolation en polyuréthane expansé
- Carrosserie extérieure en tôle laquée
- Pare chocs inférieur teinte grise
- 4 étagères réglables en hauteur (3 niveaux prof. 460 mm et 1 niveau 410 mm) avec porte prix plastique
- Cuve en tôle laquée blanche 590 mm
- Porte prix plastique sur chaque étagère
- Froid ventilé
- Sans groupe
- Gaz R449A
- Thermostat électronique
- Dégivrage automatique
- Évacuation des eaux de dégivrage type tout à l'égout
- Température +2°C à +4°C
- Ambiance de fonctionnement +25°C et 60% d'humidité
- Si porte vitrée, 1 éclairage vertical par porte (ne nécessite pas d'éclairage par étagère).

Vitrine réfrigérée froid ventilé
 option portes vitrées et joux vitrées



Décor **RAL 16 teintes au choix**

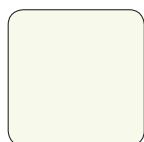

RAL 9010



RAL 1013



RAL 7035



RAL 9006



RAL 7011



RAL 6017



RAL 6021



RAL 6018



RAL 1037



RAL 2008



RAL 3016



RAL 2002



RAL 5015



RAL 5009



RAL 5010



RAL 9005

Gamme HEKA Vitrines réfrigérées

■ Vitrine murale réfrigérée ventilée sans groupe . HEKA

CARACTÉRISTIQUES

| MODÈLE | TEMP. (°C) | PUISS. FRIGO (W) | PUISS. FRIGO AVEC PORTES (W) | DIM. EXT. L X P X H (MM) | SURF. D'EXPO. (M²) |
|----------|------------|------------------|------------------------------|--------------------------|--------------------|
| HEKA1250 | +2°/+4°C | 1813 | 1088 | 1410 x 870 x 2050 | 2,13 |
| HEKA1875 | +2°/+4°C | 2720 | 1632 | 2035 x 870 x 2050 | 3,19 |
| HEKA2500 | +2°/+4°C | 3625 | 2175 | 2660 x 870 x 2050 | 4,25 |
| HEKA3750 | +2°/+4°C | 5438 | 3263 | 3910 x 870 x 2050 | 6,38 |

TARIFS HEKA

| RÉFÉRENCE | PRIX € HT |
|-----------|-------------|
| HEKA1250 | 4076 |
| HEKA1875 | 4842 |
| HEKA2500 | 5676 |
| HEKA3750 | 7404 |

Version fruits & légumes sur demande



Vitrine réfrigérée
Froid ventilé



Vitrine réfrigérée froid ventilé
option porte vitrée et joues vitrées

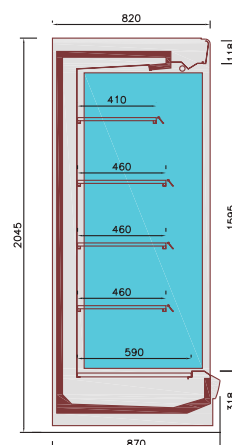

OPTIONS

| MODÈLE | Éclairage LED viandes | Éclairage LED tous niveaux | Éclairage LED boucherie tous niveaux | Étagère supplé. | Arrêteur produit plexi. | Rideau de nuit motorisé | Portes vitrées battantes | Nombre de portes | Intérieur laqué |
|----------|-----------------------|----------------------------|--------------------------------------|-----------------|-------------------------|-------------------------|--------------------------|------------------|-----------------|
| | PRIX € HT | PRIX € HT | PRIX € HT | PRIX € HT | PRIX € HT | PRIX € HT | PRIX € HT | | PRIX € HT |
| HEKA1250 | 144 | 337 | 575 | 61 | 58 | - | 1110 | 2 | 158 |
| HEKA1875 | 210 | 589 | 841 | 93 | 105 | 570 | 1670 | 3 | 237 |
| HEKA2500 | 284 | 673 | 1150 | 123 | 117 | 615 | 2043 | 4 | 456 |
| HEKA3750 | 428 | 1010 | 1262 | 184 | 175 | 713 | 3257 | 6 | 684 |

| MODÈLE | Extérieur laqué | Joues laquées | Régulation esclave | Joue miroir | Joue vitrée | Vitre de séparation | Vitre de séparation miroir | Kit union | Kit union pour portes vitrée |
|----------|-----------------|---------------|--------------------|-------------|-------------|---------------------|----------------------------|-----------|------------------------------|
| | PRIX € HT | PRIX € HT | PRIX € HT | PRIX € HT | PRIX € HT | PRIX € HT | PRIX € HT | PRIX € HT | PRIX € HT |
| HEKA1250 | 84 | 63 | 275 | 204 | 194 | 400 | 443 | 31 | 147 |
| HEKA1875 | 96 | 63 | 275 | 204 | 194 | 400 | 443 | 31 | 147 |
| HEKA2500 | 121 | 63 | 275 | 204 | 194 | 400 | 443 | 31 | 147 |
| HEKA3750 | 153 | 63 | 275 | 204 | 194 | 400 | 443 | 31 | 147 |

GAMME ARTIC



Caractéristiques générales **ARTIC**

- Vitrine non canalisable
- Pieds de nivellement
- Carrosserie en tôle peinte
(6 teintes RAL au choix :
9003, 1023, 3000, 6029, 5010 ou 9005)
- Isolation en polyuréthane expansé
- Portes vitrées thermopanes
avec résistance anti condensation
- Portes avec blocage à 90°
pour faciliter le chargement
- Cuve 600 mm en tôle laquée blanche
- 4 grilles en fil en tôle laquée blanche
prof. 600 mm avec porte prix
- Étagères réglables en hauteur
- Éclairage par tube LEDS verticaux
- Soubassement standard
en tôle peinte (RAL 9005)
- En option avec teinte RAL
identique au décor



Vitrine réfrigérée négative
froid ventilé

Décor **RAL 6 teintes au choix**

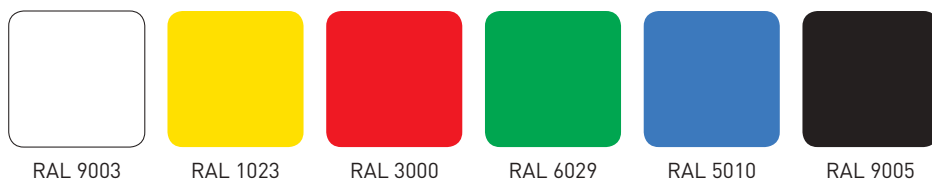

RAL 9003

RAL 1023

RAL 3000

RAL 6029

RAL 5010

RAL 9005

Gamme **ARTIC** Vitrines réfrigérées■ **Vitrine murale réfrigérée . ARTIC**

- Froid ventilé
- Température -21 à -25°C . Classe 3L1
- Groupe logé
- Gaz R290
- Régulation électronique
- Affichage digital
- Dégivrage automatique
- Évacuation des eaux de condensats de type tout à l'égout (Ø 40 mm)
- Ambiance de fonctionnement +25°C et 60% d'humidité



CARACTÉRISTIQUES

| MODÈLE | TEMP. (°C) | VOLUME (L) | PUISS. FRIGO À -35 °C (W) | PUISS. ABSORBÉE (W) | DIM. EXT. L X P X H (MM) | SURF. D'EXPO. (M²) |
|----------|------------|------------|---------------------------|---------------------|--------------------------|--------------------|
| SNWE795 | -21°/-25°C | 390 | 434 | 1058 | 895 x 675 x 2030 | 2,4 |
| SNWE1564 | -21°/-25°C | 780 | 735 | 1851 | 1665 x 675 x 2030 | 4,7 |
| SNWE2342 | -21°/-25°C | 1169 | 1036 | 2510 | 2442 x 675 x 2030 | 7 |

TARIFS **ARTIC**

| RÉFÉRENCE | PRIX € HT |
|-----------|--------------|
| SNWE795 | 6035 |
| SNWE1564 | 9000 |
| SNWE2342 | 12514 |

OPTIONS

| MODÈLE | Paire de jous panoramiques | Intérieur laqué | Extérieur laqué |
|----------|----------------------------|-----------------|-----------------|
| | PRIX € HT | PRIX € HT | PRIX € HT |
| SNWE795 | 1454 | 103 | 125 |
| SNWE1564 | 1454 | 215 | 174 |
| SNWE2342 | 1454 | 321 | 219 |

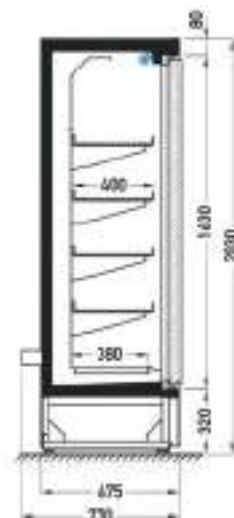

GAMME RF

 **Caractéristiques générales RF**

- Spéciale viandes et fromages
- Prévoir passage 150 mm au-dessus du meuble pour les sorties électriques et frigo
- Carrosserie intérieure/extérieure en acier inox
- Isolation en polyuréthane expansé
- Plateau d'exposition en inox 430 mm
- 1 étagère en inox 400 mm sur la RF2
- 2 étagères en inox 400 mm sur la RF3
- 3 étagères en inox 400 mm sur la RF4
- Éclairage par tube néon sous le bandeau supérieur
- Option éclairage sous étagère
- Froid statique
- 1 évaporateur statique pour chaque étagère
- Sans groupe
- Livrée avec un détendeur
- Gaz R134A
- Régulation électronique
- Évacuation des eaux de dégivrage de type tout à l'égout (prévoir évacuation à gauche et à droite du meuble)
- Ambiance de fonctionnement +25°C et 60% d'humidité
- Porte vitrée coulissante en option
- Structure laquée noir ou autre teinte RAL en option.



Niche à viandes et fromages



Pour version viandes merci de préciser à la commande déflecteur vitre

■ Niche à viandes et fromages réfrigérée statique sans groupe . RF

CARACTÉRISTIQUES

| MODÈLE | REF. | TEMP. (°C) | PUISS. FRIGO -10°C (W) | DIM. EXT. L X P X H (MM) |
|---------|-----------|------------|------------------------|--------------------------|
| RF2990 | RF 2 990 | +2°/+4°C | 370 | 990 x 580 x 815 |
| RF21490 | RF 2 1490 | +2°/+4°C | 700 | 1490 x 580 x 815 |
| RF21990 | RF 2 1990 | +2°/+4°C | 950 | 1990 x 580 x 815 |
| RF3990 | RF 3 990 | +2°/+4°C | 535 | 990 x 580 x 1185 |
| RF31490 | RF 3 1490 | +2°/+4°C | 1060 | 1490 x 580 x 1185 |
| RF31990 | RF 3 1990 | +2°/+4°C | 1400 | 1990 x 580 x 1185 |
| RF4990 | RF 4 990 | +2°/+4°C | 750 | 990 x 580 x 1550 |
| RF41490 | RF 4 1490 | +2°/+4°C | 1450 | 1490 x 580 x 1550 |
| RF41990 | RF 4 1990 | +2°/+4°C | 1865 | 1990 x 580 x 1550 |

TARIFS RF

| RÉFÉRENCE | PRIX € HT |
|-----------|-------------|
| RF2990 | 4067 |
| RF21490 | 4807 |
| RF21990 | 5453 |
| RF3990 | 4530 |
| RF31490 | 5360 |
| RF31990 | 6100 |
| RF4990 | 6113 |
| RF41490 | 7958 |
| RF41990 | 8836 |

Gamme RF Vitrines niches



Niches à viandes et fromages



Possibilité d'une barre lisse à la place de l'étagère sans supplément

OPTIONS RF2

| MODÈLE | Éclairage LED tous niveaux | Rideau de nuit | Portes vitrées coulissantes | Défecteur plexiglas pour viandes | Intérieur laqué | Extérieur laqué | Nourrice tubes frigorifiques évaporateurs | Traitement anti-corrosion |
|---------|----------------------------|----------------|-----------------------------|----------------------------------|-----------------|-----------------|---|---------------------------|
| | PRIX € HT | PRIX € HT | PRIX € HT | PRIX € HT | PRIX € HT | PRIX € HT | PRIX € HT | PRIX € HT |
| RF2990 | 224 | 262 | 524 | 112 | 532 | 399 | 954 | 480 |
| RF21490 | 335 | 378 | 756 | 168 | 798 | 399 | 954 | 720 |
| RF21990 | 447 | 476 | 953 | 224 | 1064 | 399 | 954 | 960 |

OPTIONS RF3

| MODÈLE | Éclairage LED tous niveaux | Rideau de nuit | Portes vitrées coulissantes | Défecteur plexiglas pour viandes | Intérieur laqué | Extérieur laqué | Nourrice tubes frigorifiques évaporateurs | Traitement anti-corrosion |
|---------|----------------------------|----------------|-----------------------------|----------------------------------|-----------------|-----------------|---|---------------------------|
| | PRIX € HT | PRIX € HT | PRIX € HT | PRIX € HT | PRIX € HT | PRIX € HT | PRIX € HT | PRIX € HT |
| RF3990 | 447 | 262 | 524 | 168 | 798 | 399 | 954 | 720 |
| RF31490 | 671 | 378 | 756 | 251 | 1197 | 399 | 954 | 1080 |
| RF31990 | 894 | 476 | 953 | 335 | 1597 | 399 | 954 | 1440 |

OPTIONS RF4

| MODÈLE | Éclairage LED tous niveaux | Rideau de nuit | Portes vitrées coulissantes | Défecteur plexiglas pour viandes | Intérieur laqué | Extérieur laqué | Nourrice tubes frigorifiques évaporateurs | Traitement anti-corrosion |
|---------|----------------------------|----------------|-----------------------------|----------------------------------|-----------------|-----------------|---|---------------------------|
| | PRIX € HT | PRIX € HT | PRIX € HT | PRIX € HT | PRIX € HT | PRIX € HT | PRIX € HT | PRIX € HT |
| RF4990 | 665 | 262 | 524 | 224 | 1064 | 399 | 954 | 960 |
| RF41490 | 1171 | 378 | 756 | 335 | 1597 | 399 | 954 | 1440 |
| RF41990 | 1332 | 476 | 953 | 447 | 2129 | 399 | 954 | 1920 |

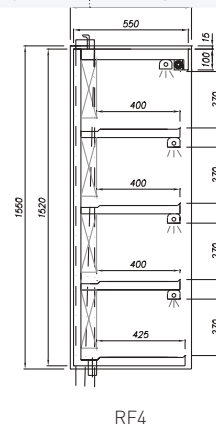
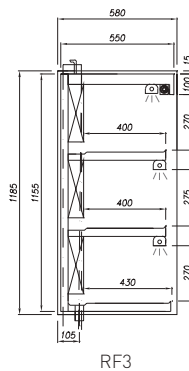
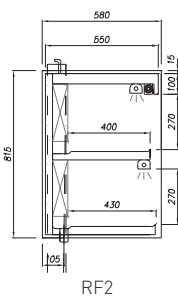

GAMMES COLUMBUS / COLUMBUS SLIM



Caractéristiques générales COLUMBUS / COLUMBUS SLIM

- Meubles canalisables
- Châssis en acier zingué
- Soubassement réfrigéré avec portes battantes
- Intérieur du soubassement en inox
- Plan de travail en corian noir ou blanc
- 1 clayette réglable en hauteur par porte
- 3 étagères réglables en hauteur profondeur 400 mm sur les modèles Columbus
- 3 étagères réglables en hauteur et inclinables profondeur 400 mm sur les modèles Columbus Slim
- Porte prix en PVC avec languette
- Jous panoramiques avec double vitrage
- Éclairage LED sous le fronton.

Finition laquée

- Fond perforé en tôle laquée teinte RAL à définir
- Étagères et crémaillères en tôle laquée teinte RAL à déterminer
- Fronton supérieur en tôle laquée teinte RAL à définir
- Portes de réserve laquées teinte RAL à déterminer.

■ Vitrine murale . prof. 1000 . Réfrigérée Ventilée sans groupe . Finition laquée **COLUMBUS**

- Froid ventilé
- Température 0 à +4°C . Classe 3M1
- Ambiance de fonctionnement +25°C et 60% d'humidité
- Sans groupe
- Détente par détendeur
- Gaz R452A
- Régulation électronique
- Dégivrage naturel
- Prévoir évacuation tout à l'égout.



Vitrine murale réfrigérée

CARACTÉRISTIQUES

| RÉFÉRENCE | TEMP. (°C) | PUISS. FRIGO -10°C (W) | PUISS. FRIGO. -10°C (AVEC PORTES) (W) | PUISS. ABSORBÉE (W) | DIM. EXT. L X P X H (MM) | SURF. D'EXPO. (M²) |
|-------------|------------|------------------------|---------------------------------------|---------------------|--------------------------|--------------------|
| COLUMBUS125 | 0°/+4°C | 1950 | 1657 | 98 | 1370 x 980 x 2362 | 2,58 |
| COLUMBUS187 | 0°/+4°C | 2925 | 2486 | 164 | 1995 x 980 x 2362 | 3,37 |
| COLUMBUS250 | 0°/+4°C | 3900 | 3315 | 212 | 2620 x 980 x 2362 | 4,16 |
| COLUMBUS375 | 0°/+4°C | 5850 | 4972 | 318 | 3870 x 980 x 2362 | 5,75 |

TARIFS COLUMBUS

| MODÈLE | PRIX € HT |
|-------------|--------------|
| COLUMBUS125 | 8439 |
| COLUMBUS187 | 9651 |
| COLUMBUS250 | 12047 |
| COLUMBUS375 | 15098 |

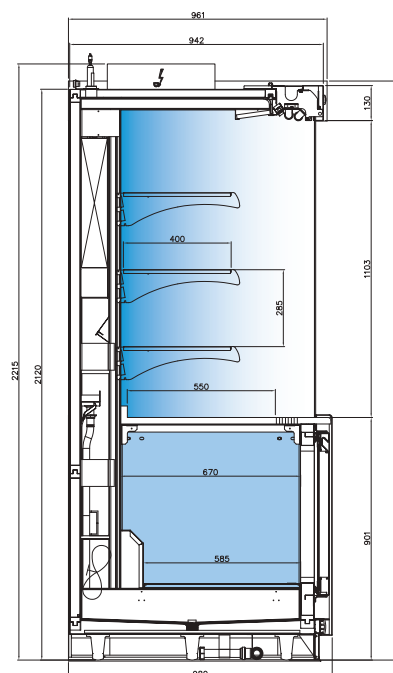

Gamme **COLUMBUS** Vitrines réfrigérées
**■ Vitrine murale . prof. 650 . Réfrigérée
 Ventilée sans groupe . Finition laquée
 COLUMBUS SLIM**

- Froid ventilé
- Température 0 à +4°C . Classe 3M1
- Ambiance de fonctionnement +25°C et 60% d'humidité
- Sans groupe
- Détente par détendeur
- Gaz R452A
- Régulation électronique
- Dégivrage naturel
- Prévoir évacuation tout à l'égout.



Vitrine murale réfrigérée

CARACTÉRISTIQUES

| RÉFÉRENCE | TEMP. (°C) | PUISS. FRIGO -10°C (W) | PUISS. FRIGO. -10°C (AVEC PORTES) (W) | PUISS. ABSORBÉE (W) | DIM. EXT. L X P X H (MM) | SURF. D'EXPO. (M²) |
|--------------|------------|------------------------|---------------------------------------|---------------------|--------------------------|--------------------|
| COLUMBUS125S | 0°/+4°C | 1950 | 1657 | 98 | 1370 x 650 x 2362 | 2,02 |
| COLUMBUS187S | 0°/+4°C | 2925 | 2486 | 164 | 1995 x 650 x 2362 | 2,74 |
| COLUMBUS250S | 0°/+4°C | 3900 | 3315 | 212 | 2620 x 650 x 2362 | 3,45 |

TARIFS COLUMBUS SLIM

| RÉFÉRENCE | PRIX € HT |
|--------------|--------------|
| COLUMBUS125S | 8096 |
| COLUMBUS187S | 9257 |
| COLUMBUS250S | 11056 |

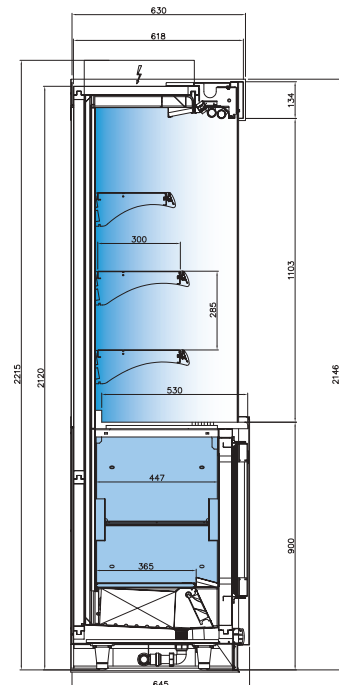

OPTIONS COLUMBUS ET COLUMBUS SLIM

| MODÈLE | Éclairage LED tous niveaux | Arrêteurs produit plexi. | Rideau de nuit motorisé | Kit accouplement rideau pour vitrines assemblées | Barre de suspension pour charcuterie | Séparateur plexiglas pour étagère | Portes vitrées battantes avec cadres alu | Portes vitrées coulissantes avec cadres alu | Plus valeur pour cadre de porte noir ou blanc | Finition intérieure inox * | Traitement anti corrosion |
|--------|----------------------------|--------------------------|-------------------------|--|--------------------------------------|-----------------------------------|--|---|---|----------------------------|---------------------------|
| | PRIX € HT | PRIX € HT | PRIX € HT | PRIX € HT | PRIX € HT | PRIX € HT | PRIX € HT | PRIX € HT | PRIX € HT | PRIX € HT | PRIX € HT |
| 1250 | 786 | 42 | 707 | 40 | 30 | 71 | 721 | 721 | 256 | 331 | 79 |
| 1875 | 1283 | 72 | 797 | 40 | 40 | 71 | 976 | 976 | 383 | 392 | 79 |
| 2500 | 1532 | 85 | 985 | 40 | 58 | 71 | 1460 | 1460 | 512 | 514 | 79 |
| 3750 | 2264 | 142 | 1262 | 40 | 80 | 71 | 2175 | 2175 | 767 | 666 | 79 |

* Partie supérieure uniquement

ATTENTION Penser à prévoir un chariot élévateur pour assurer le déchargement des vitrines 2500 et 3750

COMPTOIRS DE BAR



GAMME **INSPIRATION**

Des effets de matières, de couleurs et de lumières

498

- DÉCOR **NASSAU**

Créez votre propre décor !



- DÉCOR **HOUSTON**

Finition stratifié



- DÉCOR **CORSICA**

Finition laquée





Pâtisserie



Snacking



Sandwicherie



Boisson



Boulangerie



Cocktail

“L'esthétique à votre service”

5 gammes étudiées pour répondre à vos désirs et vos contraintes d'activité. Du premier prix, beau et fonctionnel, au top de l'élégance des lignes et des matières, en passant par la possibilité de créer le décor à votre image, vous pouvez compter sur nos comptoirs !

GAMME **VIBES**

Des lignes épurées ultra contemporaines
506

- DÉCOR **EASY**
Façade laquée ou stratifié



- DÉCOR **PEOPLE**
Façade rétroéclairée



- DÉCOR **AMPHORA**
Le design curviligne



GAMME **TREASURY**

La géométrie créative ultra personnalisable
516



- AMBIANCE **LAGOON**
L'âme du bar à cocktails



- DÉCOR **COSY**
Une invitation à la détente



- AMBIANCE **BRAZIL**
Un cadre exotique et paradisiaque



GAMME **MINI**

Les arrières-bars nouvelle génération
534



GAMME **UNIBEER**

Les meubles tireuses à bière skinplate ou inox
548



GAMME INSPIRATION



3 choix de **décor** possibles

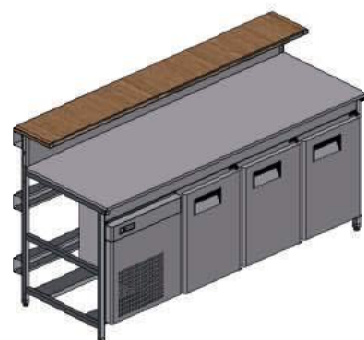

Structure sans décor

Nassau



Une structure réfrigérée ou neutre, sans décor, sans joue et sans plateau buvette qui vous permettra de créer votre propre façade. Personnalisez votre comptoir !



Décor

Houston



Grâce à une large gamme de décors stratifiés (+ de 100 teintes différentes), vous pourrez personnaliser votre comptoir. Autre avantage, la ligne Houston est accouplable avec les vitrines Topaze et Calade.



Décor

Corsica



Donnez de la couleur à votre comptoir ! Choisissez parmi le nuancier RAL international et ses 180 teintes disponibles. La ligne Corsica est accouplable avec les vitrines Topaze et Calade.

Décor Houston

Finition **Stratifié bois**



W009



C047



D018



C131



B100



E028

Stratifiés bois Polyrey® - Collection Bois Origines
Finition satiné (FA) ou mat (EXM)

De nombreuses nuances à découvrir sur leur site

Finition **Stratifié couleur**



R036



G117



R047



Y022



C017



P060

Stratifiés couleurs Polyrey® - Collection Papago
Finition satiné (FA) ou mat (EXM)

De nombreuses nuances à découvrir sur leur site

Retrouvez ces nuances en détail page 618

Décor Corsica

Finition **Laqué RAL international**



Retrouvez en détail ces nuances pages 616/617

► **Granits** Plateau buvette / Plinthe / Comptoirs bas

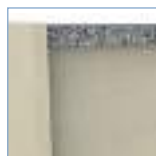

Granit Pedras
Salgadas

STANDARD



Granit noir
Zimbabwe

OPTION AVEC PLUS-VALUE

GAMME INSPIRATION

Caractéristiques générales

- Groupe logé ou sans groupe (modèles SG)
- Froid ventilé
- Dégivrage automatique par arrêt du groupe
- Gaz R404A (R452A sur demande)
- Réévaporation automatique des eaux de dégivrage sur les modèles groupe logé
- Température : +2°C +8°C
- Ambiance de fonctionnement +25° et 55% d'humidité
- Plan de travail inox
- Plan de travail en granit gris Pedras Salgadas pour les modèles CRB, sauf Nassau
- Pieds de nivellement
- Cellule réfrigérée intérieure / extérieure en inox
- Bords intérieurs arrondis
- Isolation polyuréthane injecté
- 1 étagère en fil vernis par porte
- Plateau buvette en granit gris Pedras Salgadas, sauf Nassau
- Plinthe de façade en granit gris Pedras Salgadas, sauf Nassau.



Corsica laqué

Gamme **INSPIRATION**

▶ LES COMPTOIRS RÉFRIGÉRÉS HAUT / BAS

■ Comptoirs hauts réfrigérés groupe logé . CR

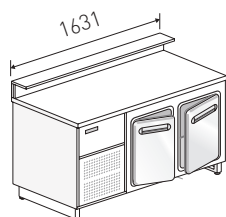

CR157

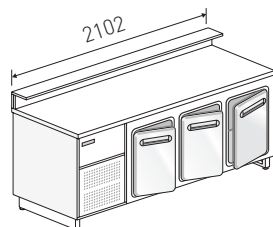

CR204

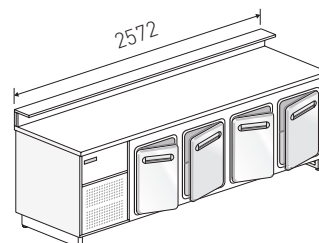

CR251

CARACTÉRISTIQUES

| MODÈLE | TEMP. (°C) | LONGUEUR EXT. AVEC JOUES (MM) | PUISS. FRIGO À -10°C (W) | PUISS. ABSORBÉE (W) | PORTES (N) |
|--------|------------|-------------------------------|--------------------------|---------------------|------------|
| CR157 | +2 / +8°C | 1631 | 341 | 599 | 2 |
| CR204 | +2 / +8°C | 2102 | 405 | 647 | 3 |
| CR251 | +2 / +8°C | 2572 | 405 | 647 | 4 |

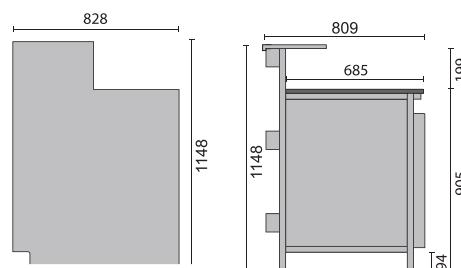

TARIFS DÉCORS

| NASSAU | | HOUSTON | | CORSICA | |
|-----------|-------------|-----------|-------------|-----------|-------------|
| RÉFÉRENCE | PRIX € HT | RÉFÉRENCE | PRIX € HT | RÉFÉRENCE | PRIX € HT |
| CR157NA | 3736 | CR157HO | 4898 | CR157CR | 5034 |
| CR204NA | 4272 | CR204HO | 5394 | CR204CR | 5820 |
| CR251NA | 4861 | CR251HO | 6136 | CR251CR | 6643 |

Les tarifs par décor incluent le choix d'un laminé et d'une piste, à préciser à la commande.



Corsica laqué

→ Voir détails des options page 505

Gamme **INSPIRATION** Comptoirs réfrigérés Haut / Bas

■ Comptoirs hauts réfrigérés sans groupe . CRSG

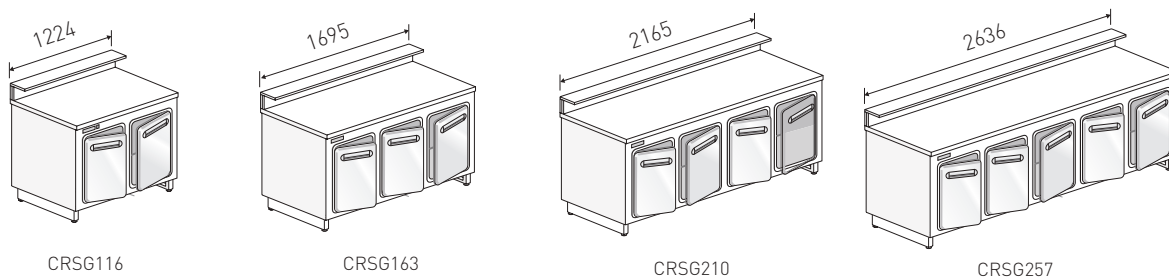

CARACTÉRISTIQUES

| MODÈLE | TEMP. (°C) | LONGUEUR EXT. AVEC JOUES (MM) | PORTES (N) |
|---------|------------|-------------------------------|------------|
| CRSG116 | +2 / +8°C | 1224 | 2 |
| CRSG163 | +2 / +8°C | 1695 | 3 |
| CRSG210 | +2 / +8°C | 2165 | 4 |
| CRSG257 | +2 / +8°C | 2636 | 5 |

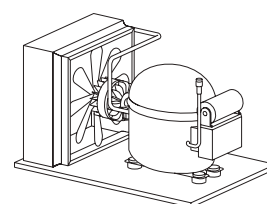
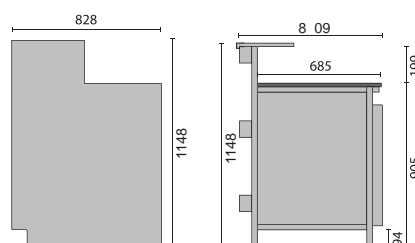

Groupe à distance non fourni

TARIFS DÉCORS

| NASSAU | | HOUSTON | | CORSICA | |
|-----------|-------------|-----------|-------------|-----------|-------------|
| RÉFÉRENCE | PRIX € HT | RÉFÉRENCE | PRIX € HT | RÉFÉRENCE | PRIX € HT |
| CRSG116NA | 3273 | CRSG116HO | 4079 | CRSG116CR | 4357 |
| CRSG163NA | 3805 | CRSG163HO | 4804 | CRSG163CR | 5160 |
| CRSG210NA | 4349 | CRSG210HO | 5531 | CRSG210CR | 5968 |
| CRSG257NA | 4950 | CRSG257HO | 6302 | CRSG257CR | 6823 |

Les tarifs par décor incluent le choix d'un laminé et d'une piste, à préciser à la commande.

■ Comptoirs bas réfrigérés groupe logé . CRB

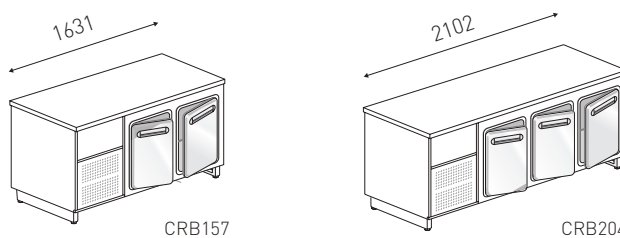

CARACTÉRISTIQUES

| MODÈLE | TEMP. (°C) | LONGUEUR EXT. AVEC JOUES (MM) | PUISS. FRIGO À -10°C (W) | PUISS. ABSORBÉE (W) | PORTES (N) |
|--------|------------|-------------------------------|--------------------------|---------------------|------------|
| CRB157 | +2 / +8°C | 1631 | 599 | 341 | 2 |
| CRB204 | +2 / +8°C | 2102 | 647 | 405 | 3 |

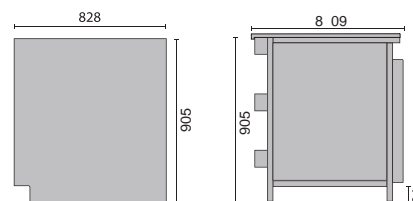

TARIFS DÉCORS

| NASSAU | | HOUSTON | | CORSICA | |
|-----------|-------------|-----------|-------------|-----------|-------------|
| RÉFÉRENCE | PRIX € HT | RÉFÉRENCE | PRIX € HT | RÉFÉRENCE | PRIX € HT |
| CRB157NA | 3287 | CRB157HO | 4412 | CRB157CR | 4644 |
| CRB204NA | 3882 | CRB204HO | 5245 | CRB204CR | 5483 |

Les tarifs par décor incluent le choix d'un laminé et d'une piste, à préciser à la commande.

→ Voir détails des options page 505

Gamme **INSPIRATION**

▶ LES COMPTOIRS NEUTRES HAUT / BAS / ANGLE

 **Caractéristiques générales**

- Plan de travail inox
- Plan de travail en granit gris Pedras Salgadas pour les modèles CNB, sauf Nassau
- Châssis en acier laqué gris
- Pieds de nivellement
- 1 étagère intermédiaire en inox
- Plateau buvette en granit gris Pedras Salgadas, sauf Nassau
- Plinthe de façade en granit gris Pedras Salgadas, sauf Nassau.

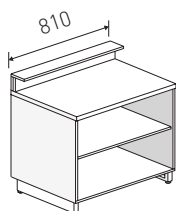
■ Comptoirs hauts neutres . **CN**

CN075

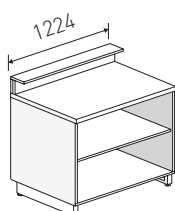

CN116

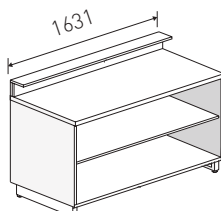

CN157

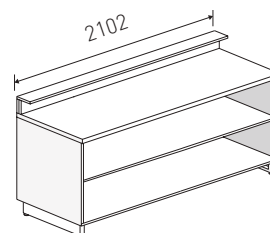

CN204

CARACTÉRISTIQUES

| MODÈLE | LONGUEUR EXT. AVEC JOUES (MM) | ÉQUIPEMENT |
|--------|-------------------------------|---|
| CN075 | 810 | Espace de rangement ouvert avec une étagère intermédiaire |
| CN116 | 1224 | |
| CN157 | 1631 | |
| CN204 | 2102 | |

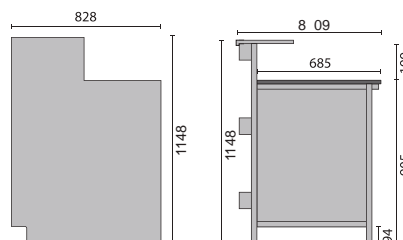
**TARIFS DÉCORS**

| NASSAU | | HOUSTON | | CORSICA | |
|-----------|-------------|-----------|-------------|-----------|-------------|
| RÉFÉRENCE | PRIX € HT | RÉFÉRENCE | PRIX € HT | RÉFÉRENCE | PRIX € HT |
| CN075NA | 1418 | CN075HO | 2123 | CN075CR | 2273 |
| CN116NA | 1605 | CN116HO | 2483 | CN116CR | 2688 |
| CN157NA | 1771 | CN157HO | 2805 | CN157CR | 3069 |
| CN204NA | 1975 | CN204HO | 3197 | CN204CR | 3524 |

Les tarifs par décor incluent le choix d'un laminé et d'une piste, à préciser à la commande.

→ Voir détails des options page 505

Gamme **INSPIRATION** Comptoirs neutres Haut / Bas / Angle

■ Comptoirs bas neutres . CNB

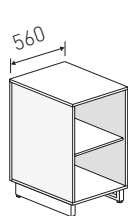

CNB050

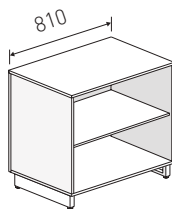

CNB075

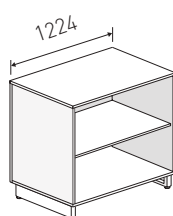

CNB116

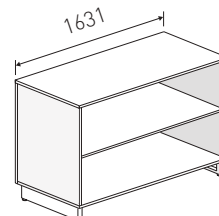

CNB157

CARACTÉRISTIQUES

| MODÈLE | LONGUEUR EXT. AVEC JOUES (MM) | ÉQUIPEMENT |
|--------|-------------------------------|---|
| CNB050 | 560 | Espace de rangement ouvert avec une étagère intermédiaire |
| CNB075 | 810 | |
| CNB116 | 1224 | |
| CNB157 | 1631 | |

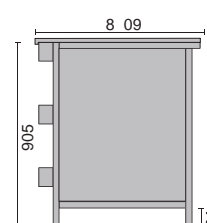
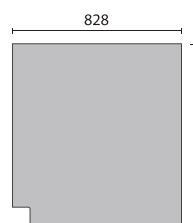

TARIFS DÉCORS

| NASSAU | | HOUSTON | | CORSICA | |
|-----------|-----------|-----------|-----------|-----------|-----------|
| RÉFÉRENCE | PRIX € HT | RÉFÉRENCE | PRIX € HT | RÉFÉRENCE | PRIX € HT |
| CNB050NA | 1174 | CNB050HO | 1886 | CNB050CR | 1905 |
| CNB075NA | 1194 | CNB075HO | 1974 | CNB075CR | 2035 |
| CNB116NA | 1337 | CNB116HO | 2317 | CNB116CR | 2425 |
| CNB157NA | 1432 | CNB157HO | 2637 | CNB157CR | 2789 |

Les tarifs par décor incluent le choix d'un laminé et d'une piste, à préciser à la commande.

■ Comptoirs hauts neutres d'angle / sans joue

Intérieurs . **CNI**

Extérieurs carrés . **CNCE**

Extérieurs . **CNE**

■ Côté client

■ Côté service

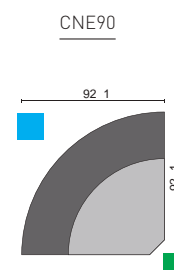
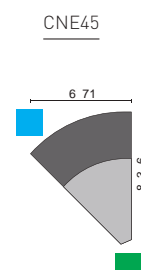
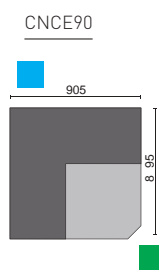
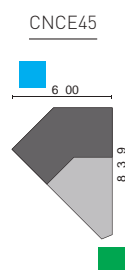
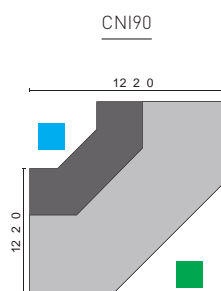
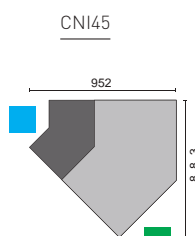

→ Voir détails des options page 505

Gamme **INSPIRATION** Comptoirs neutres Haut / Bas / Angle

CARACTÉRISTIQUES

| MODÈLE | LONGUEUR EXT. SANS JOUE (MM) | ÉQUIPEMENT |
|--------|------------------------------|---|
| CNI45 | 952 | Espace de rangement ouvert avec une étagère intermédiaire, sauf CNCE45, CNCE90 CNE45, CNE90 |
| CNI90 | 1220 | |
| CNCE45 | 600 | |
| CNCE90 | 905 | |
| CNE45 | 671 | |
| CNE90 | 921 | |

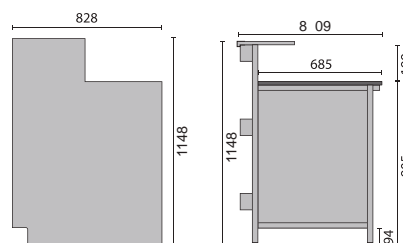

TARIFS DÉCORS

| NASSAU | | HOUSTON | | CORSIKA | |
|-----------|-------------|-----------|-------------|-----------|-------------|
| RÉFÉRENCE | PRIX € HT | RÉFÉRENCE | PRIX € HT | RÉFÉRENCE | PRIX € HT |
| CNI45NA | 1487 | CNI45HO | 2355 | CNI45CR | 2421 |
| CNI90NA | 1808 | CNI90HO | 3061 | CNI90CR | 3140 |
| CNCE45NA | 1712 | CNCE45HO | 2530 | CNCE45CR | 2882 |
| CNCE90NA | 2184 | CNCE90HO | 3406 | CNCE90CR | 3878 |
| CNE45NA | 1487 | CNE45HO | 2183 | CNE45CR | 2391 |
| CNE90NA | 1808 | CNE90HO | 2831 | CNE90CR | 3199 |

Les tarifs par décor incluent le choix d'un laminé et d'une piste, à préciser à la commande.

Gamme **INSPIRATION**

OPTION GRANIT

PLUS-VALUE GRANIT NOIR ZIMBABWE

| MODÈLE | PRIX € HT |
|---------|-------------|
| CR157 | 370 |
| CR204 | 485 |
| CR251 | 616 |
| CRSG116 | 187 |
| CRSG163 | 372 |
| CRSG210 | 471 |
| CRSG257 | 581 |
| CN075 | 179 |
| CN116 | 187 |
| CN157 | 370 |
| CN204 | 485 |
| CNE45 | 398 |
| CNE90 | 473 |
| CNI45 | 644 |
| CNI90 | 1095 |
| CNCE45 | 502 |
| CNCE90 | 616 |
| CRB157 | 695 |
| CRB204 | 906 |
| CNB050 | 236 |
| CNB075 | 353 |
| CNB116 | 553 |
| CNB157 | 695 |

LES OPTIONS

OPTIONS COMPTOIRS RÉFRIGÉRÉS

| DESCRIPTION | PRIX € HT |
|--------------------------------------|------------|
| Bloc de 2 tiroirs égaux | 621 |
| Trou de mitrailleuse 90 mm | 49 |
| Bloc mitrailleuse 6 trous diam 96 mm | 358 |

Prix options valable uniquement avec l'achat du produit.

OPTIONS COMPTOIRS NEUTRES

| DESCRIPTION | PRIX € HT |
|---|------------|
| Evier rond 1 bac Ø 426 mm | 183 |
| Evier carré 1 bac avec égouttoir 810 x 510 mm | 345 |
| Evier double carré avec égouttoir 1235 x 510 mm | 546 |
| Robinet mitigeur | 169 |
| Tiroir neutre | 225 |
| Porte battante maxi 50 cm | 186 |
| Porte coulissante le m/l | 198 |

Prix options valable uniquement avec l'achat du produit.

Prix options valable uniquement avec l'achat du produit.

GAMME VIBES . Easy . People . Amphora

“ *Vibes : donnez des ondes positives
à votre comptoir* ”



Une ligne sobre et contemporaine, canalisable avec les vitrines Easy décor Simply (page 28)

Vous pourrez ainsi créer un ensemble complet pour vos concepts de snacking et sandwicherie.





Décor People



Avec sa façade en verre teinté rétroéclairé, la ligne People met en lumière votre point de vente. De plus, le plateau buvette et sa retombée en granit noir amènent la touche finale à un comptoir classe et tendance.



ATTENTION : angle spécial

GAMME **VIBES** . Easy . People . Amphora

Amphora la technologie au service de la modernité ! Une façade en fibre de verre laquée teinte RAL avec des « pastilles » rétroéclairées, un plateau buvette en verre sur des plots éclairés et une plinthe de façade en inox rétroéclairé.

Le comptoir Amphora est accouplable avec la vitrine Easy décor Amphora (page 28)

GAMME **VIBES** - Finitions et surfaces dessus► Décor **Easy**Finition **Stratifié couleur**

Beige

Lilas



Anis

Noir



Orange

Blanc

Retrouvez en détail ces nuances page 619

Finition **Stratifié bois**

Chêne clair

Chêne foncé



Noyer

Cerisier



Bouleau

Poirier

Finition **Laqué RAL international**

Retrouvez en détail ces nuances pages 616/617



DÉCOR EASY

► Décor **People**Décor de façade **en verre teinté** (film plastique)

1

2

3

4

5

6



7

8

9

10

11

12



DÉCOR PEOPLE

► Décor **Amphora**Décor de façade **en fibre de verre**
Laqué RAL international

DÉCOR AMPHORA

Retrouvez en détail ces nuances pages 616/617

GAMME VIBES

LES COMPTOIRS RÉFRIGÉRÉS HAUT / BAS

Caractéristiques générales

- Groupe logé ou sans groupe (modèles SG)
- Froid ventilé
- Dégivrage automatique par arrêt du groupe
- Gaz R452
- Réévaporation automatique des eaux de dégivrage sur les modèles groupe logé
- Température : +2°C +8°C
- Ambiance de fonctionnement +25° et 55% d'humidité
- Châssis en acier zingué
- Pieds de nivellement
- Isolation en polyuréthane expansé
- Bords intérieurs arrondis
- 1 clayette en fil verni par porte
- Plan de travail en inox scotch brite
- Plan de travail en granit noir ZIMBABWE pour les modèles **CRB / CRBSG**
- Plateau buvette en granit noir ZIMBABWE pour les comptoirs **EASY / PEOPLE**
- Plateau buvette en VERRE pour les comptoirs **AMPHORA**
- Plinthe de façade en inox.

Comptoirs hauts réfrigérés groupe logé . CR

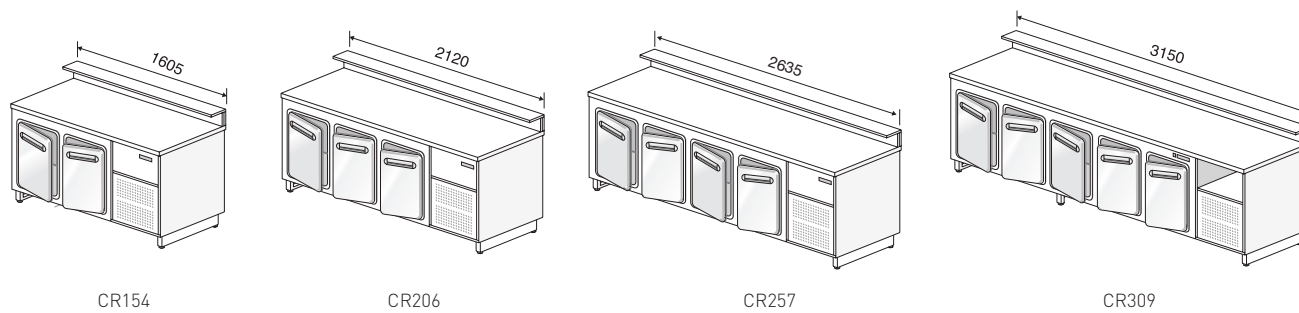

| CARACTÉRISTIQUES | | | | | |
|------------------|------------|-------------------------------|--------------------------|---------------------|------------|
| MODÈLE | TEMP. (°C) | LONGUEUR EXT. AVEC JOUES (MM) | PUISS. FRIGO À -10°C (W) | PUISS. ABSORBÉE (W) | PORTES (N) |
| CR154 | +2 / +8 °C | 1605 | 471 | 462 | 2 |
| CR206 | +2 / +8 °C | 2120 | 855 | 639 | 3 |
| CR257 | +2 / +8 °C | 2635 | 855 | 651 | 4 |
| CR309 | +2 / +8 °C | 3150 | 855 | 664 | 5 |

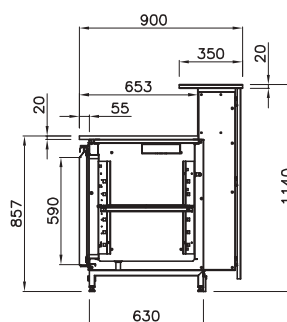

TARIFS DÉCORS

| EASY STRATIFIÉ | | EASY LAQUÉ | | PEOPLE | | AMPHORA | |
|----------------|-------------|------------|-------------|-----------|-------------|-----------|--------------|
| RÉFÉRENCE | PRIX € HT | RÉFÉRENCE | PRIX € HT | RÉFÉRENCE | PRIX € HT | RÉFÉRENCE | PRIX € HT |
| CR154ES | 5431 | CR154EL | 6101 | CR154PE | 5919 | CR154AM | 6710 |
| CR206ES | 6708 | CR206EL | 7493 | CR206PE | 7222 | CR206AM | 7988 |
| CR257ES | 7549 | CR257EL | 8444 | CR257PE | 8092 | CR257AM | 9046 |
| CR309ES | 8768 | CR309EL | 9777 | CR309PE | 9339 | CR309AM | 10560 |

Les tarifs par décor incluent le choix d'un laminé et d'une piste, à préciser à la commande.

→ Voir détails des options page 515

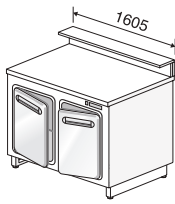
Gamme **VIBES** Comptoirs réfrigérés Haut / Bas■ Comptoirs hauts réfrigérés sans groupe . **CRSG**

CRSG154

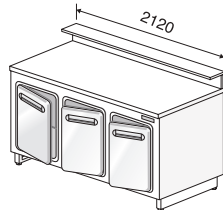

CRSG206

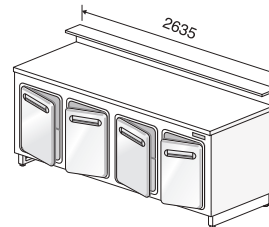

CRSG257

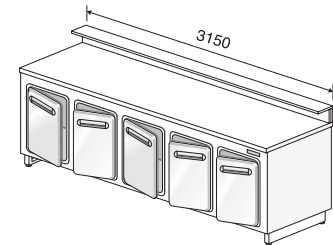

CRSG309

CARACTÉRISTIQUES

| MODÈLE | TEMP. (°C) | LONGUEUR EXT. AVEC JOUES (MM) | PORTES (N) |
|---------|------------|-------------------------------|------------|
| CRSG154 | +2 / +8 °C | 1605 | 2 |
| CRSG206 | +2 / +8 °C | 2120 | 3 |
| CRSG257 | +2 / +8 °C | 2635 | 4 |
| CRSG309 | +2 / +8 °C | 3150 | 5 |

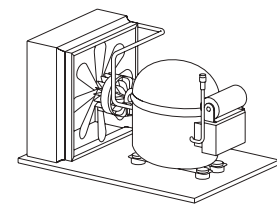
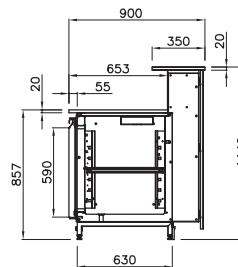

Groupe à distance non fourni

TARIFS DÉCORS

| EASY STRATIFIÉ | | EASY LAQUÉ | | PEOPLE | | AMPHORA | |
|----------------|-----------|------------|-----------|-----------|-----------|-----------|-----------|
| RÉFÉRENCE | PRIX € HT | RÉFÉRENCE | PRIX € HT | RÉFÉRENCE | PRIX € HT | RÉFÉRENCE | PRIX € HT |
| CRSG154ES | 5097 | CRSG154EL | 5767 | CRSG154PE | 5585 | CRSG154AM | 6375 |
| CRSG206ES | 6291 | CRSG206EL | 7075 | CRSG206PE | 6804 | CRSG206AM | 7571 |
| CRSG257ES | 7096 | CRSG257EL | 7991 | CRSG257PE | 7639 | CRSG257AM | 8594 |
| CRSG309ES | 8238 | CRSG309EL | 9248 | CRSG309PE | 8810 | CRSG309AM | 10031 |

Les tarifs par décor incluent le choix d'un laminé et d'une piste, à préciser à la commande.

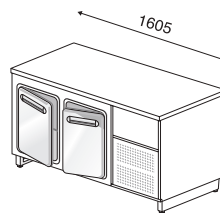
■ Comptoirs bas réfrigérés groupe logé . **CRB**

CRB154

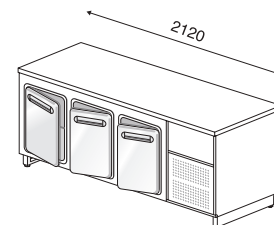

CRB206

CARACTÉRISTIQUES

| MODÈLE | TEMP. (°C) | LONGUEUR EXT. AVEC JOUES (MM) | PUISS. FRIGO À -10°C (W) | PUISS. ABSORBÉE (W) | PORTES (N) |
|--------|------------|-------------------------------|--------------------------|---------------------|------------|
| CRB154 | +2 / +8 °C | 1605 | 471 | 462 | 2 |
| CRB206 | +2 / +8 °C | 2120 | 855 | 639 | 3 |

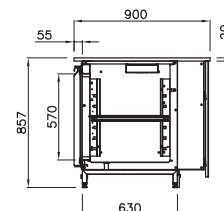

TARIFS DÉCORS

| EASY STRATIFIÉ | | EASY LAQUÉ | | PEOPLE | | AMPHORA | |
|----------------|-----------|------------|-----------|-----------|-----------|-----------|-----------|
| RÉFÉRENCE | PRIX € HT | RÉFÉRENCE | PRIX € HT | RÉFÉRENCE | PRIX € HT | RÉFÉRENCE | PRIX € HT |
| CRB154ES | 5467 | CRB154EL | 6027 | CRB154PE | 5891 | CRB154AM | 6606 |
| CRB206ES | 7151 | CRB206EL | 7800 | CRB206PE | 7596 | CRB206AM | 8447 |

Les tarifs par décor incluent le choix d'un laminé et d'une piste, à préciser à la commande.

→ Voir détails des options page 515

Gamme **VIBES** Comptoirs réfrigérés Haut / Bas

■ **Comptoirs bas réfrigérés sans groupe . CRBSG**

CARACTÉRISTIQUES

| MODÈLE | TEMP. (°C) | LONGUEUR EXT. AVEC JOUES (MM) | PORTES (N) |
|----------|------------|-------------------------------|------------|
| CRBSG154 | +2 / +8 °C | 1605 | 2 |
| CRBSG206 | +2 / +8 °C | 2120 | 3 |

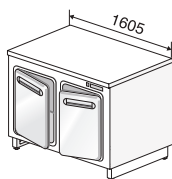

CRB154

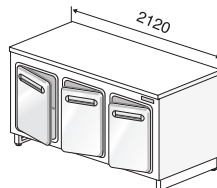

CRB206

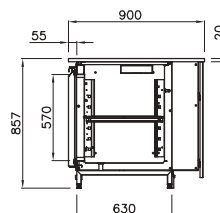

TARIFS DÉCORS

| EASY STRATIFIÉ | | EASY LAQUÉ | | PEOPLE | | AMPHORA | |
|----------------|-------------|------------|-------------|------------|-------------|------------|-------------|
| RÉFÉRENCE | PRIX € HT | RÉFÉRENCE | PRIX € HT | RÉFÉRENCE | PRIX € HT | RÉFÉRENCE | PRIX € HT |
| CRBSG154ES | 5437 | CRBSG154EL | 5998 | CRBSG154PE | 5862 | CRBSG154AM | 6577 |
| CRBSG206ES | 6751 | CRBSG206EL | 7401 | CRBSG206PE | 7197 | CRBSG206AM | 8047 |

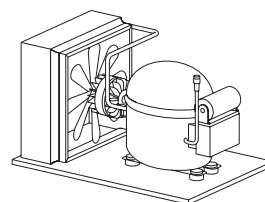

Groupe à distance non fourni

Les tarifs par décor incluent le choix d'un laminé et d'une piste, à préciser à la commande.

Gamme **VIBES**

► LES COMPTOIRS NEUTRES HAUT / BAS / ANGLES

Caractéristiques générales

- Espace de rangement ouvert
- Étagère réglable en hauteur en tôle plastifiée grise
- Châssis en acier zingué avec pieds de nivellement
- Plan de travail en inox scotch brite
- Plan de travail en granit noir ZIMBABWE pour les modèles CNB
- Plateau buvette en granit noir ZIMBABWE pour les comptoirs **EASY / PEOPLE**
- Plateau buvette en VERRE pour les comptoirs **AMPHORA**
- Plinthe de façade en inox.



■ **Comptoirs hauts neutres . CN**

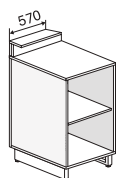

CN051

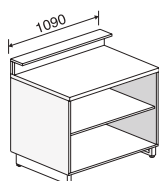

CN103

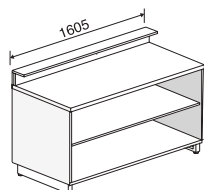

CN154

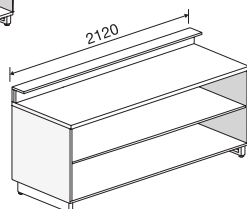

CN206

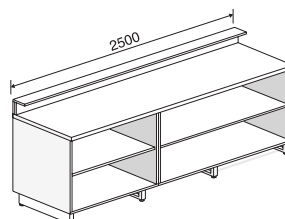

CN257

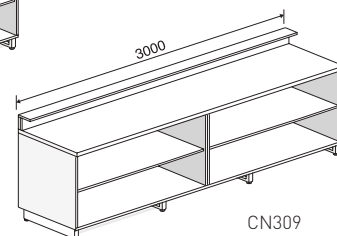

CN309

→ Voir détails des options page 515

■ Comptoirs hauts neutres . CN

CARACTÉRISTIQUES

| MODÈLE | LONGUEUR EXT. AVEC JOUES (MM) | ÉQUIPEMENT |
|--------|-------------------------------|---|
| CN051 | 570 | Espace de rangement ouvert avec une étagère réglable en hauteur |
| CN103 | 1090 | |
| CN154 | 1605 | |
| CN206 | 2120 | |
| CN257 | 2635 | |
| CN309 | 3150 | |

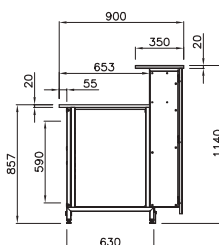

TARIFS DÉCORS

| EASY STRATIFIÉ | | EASY LAQUÉ | | PEOPLE | | AMPHORA | |
|----------------|-----------|------------|-----------|-----------|-----------|-----------|-----------|
| RÉFÉRENCE | PRIX € HT | RÉFÉRENCE | PRIX € HT | RÉFÉRENCE | PRIX € HT | RÉFÉRENCE | PRIX € HT |
| CN051ES | 1961 | CN051EL | 2406 | CN051PE | 2446 | CN051AM | 3131 |
| CN103ES | 2986 | CN103EL | 3546 | CN103PE | 3444 | CN103AM | 4176 |
| CN154ES | 3544 | CN154EL | 4215 | CN154PE | 4033 | CN154AM | 4823 |
| CN206ES | 4459 | CN206EL | 5243 | CN206PE | 4972 | CN206AM | 5739 |
| CN257ES | 5436 | CN257EL | 6331 | CN257PE | 5979 | CN257AM | 6933 |
| CN309ES | 6554 | CN309EL | 7564 | CN309PE | 7126 | CN309AM | 8346 |

Les tarifs par décor incluent le choix d'un laminé et d'une piste, à préciser à la commande.

■ Comptoirs bas neutres . CNB

CARACTÉRISTIQUES

| MODÈLE | LONGUEUR EXT. AVEC JOUES (MM) | ÉQUIPEMENT |
|--------|-------------------------------|---|
| CNB051 | 570 | Espace de rangement ouvert avec une étagère réglable en hauteur |
| CNB103 | 1090 | |
| CNB154 | 1605 | |
| CNB206 | 2120 | |

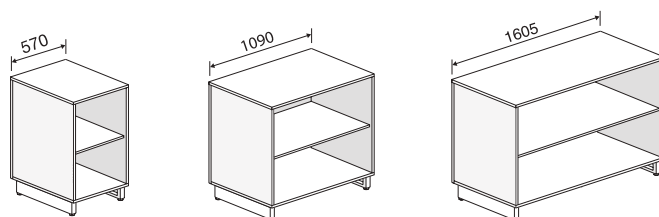

CNB051

CNB103

CNB154

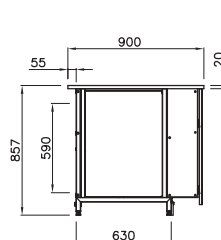

CNB206

TARIFS DÉCORS

| EASY STRATIFIÉ | | EASY LAQUÉ | | PEOPLE | | AMPHORA | |
|----------------|-----------|------------|-----------|-----------|-----------|-----------|-----------|
| RÉFÉRENCE | PRIX € HT | RÉFÉRENCE | PRIX € HT | RÉFÉRENCE | PRIX € HT | RÉFÉRENCE | PRIX € HT |
| CNB051ES | 2094 | CNB051EL | 2473 | CNB051PE | 2625 | CNB051AM | 2969 |
| CNB103ES | 3236 | CNB103EL | 3707 | CNB103PE | 3639 | CNB103AM | 4243 |
| CNB154ES | 3947 | CNB154EL | 4508 | CNB154PE | 4372 | CNB154AM | 5086 |
| CNB206ES | 4993 | CNB206EL | 5643 | CNB206PE | 5438 | CNB206AM | 6289 |

Les tarifs par décor incluent le choix d'un laminé et d'une piste, à préciser à la commande.

→ Voir détails des options page 515

- Comptoirs hauts neutres d'angle / sans joue
- Intérieurs . **CNI**
- Extérieurs . **CNE**

■ Côté client
■ Côté service

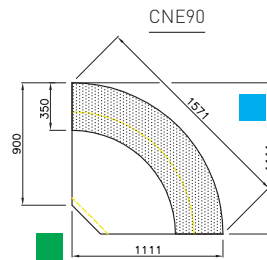
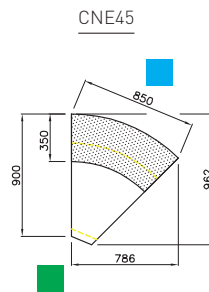
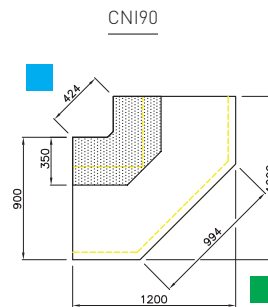
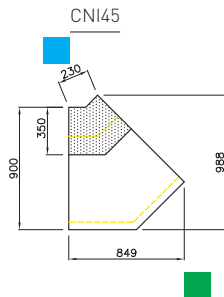

CARACTÉRISTIQUES

| MODÈLE | LONGUEUR EXT. SANS JOUE (MM) | ÉQUIPEMENT |
|--------|------------------------------|-------------------------|
| CNI45 | 988 | Espace de rangement |
| CNI90 | 1200 | ouvert avec une étagère |
| CNE45 | 962 | réglable en hauteur |
| CNE90 | 1111 | sauf CNE45 et CNE90 |

TARIFS DÉCORS

| EASY STRATIFIÉ | | EASY LAQUÉ | | PEOPLE | | AMPHORA | |
|----------------|-------------|------------|-------------|-----------|-------------|-----------|-------------|
| RÉFÉRENCE | PRIX € HT | RÉFÉRENCE | PRIX € HT | RÉFÉRENCE | PRIX € HT | RÉFÉRENCE | PRIX € HT |
| CNI45ES | 2138 | CNI45EL | 2625 | CNI45PE | 2756 | CNI45AM | 3176 |
| CNI90ES | 3592 | CNI90EL | 4201 | CNI90PE | 3743 | CNI90AM | 4746 |
| CNE45ES | 2650 | CNE45EL | 3238 | CNE45PE | 3339 | CNE45AM | 3989 |
| CNE90ES | 4537 | CNE90EL | 5333 | CNE90PE | 5045 | CNE90AM | 5911 |

Les tarifs par décor incluent le choix d'un laminé et d'une piste, à préciser à la commande.

→ Voir détails des options page 515

Gamme **VIBES** LES VERRIERS

Caractéristiques générales

- 2 étagères en verre 200 mm
- Profilés en inox
- Éclairage néons dans chaque profilé
- Bandeau supérieur décoratif en inox
- Fixation directement au mur
- Prévoir passage dans le mur pour l'alimentation électrique.

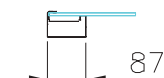
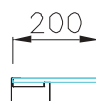

CARACTÉRISTIQUES

| MODÈLE | DIM. H X P X L (MM) |
|--------|---------------------|
| V720 | 720 |
| V960 | 960 |
| V1200 | 1200 |

TARIFS

| RÉFÉRENCE | PRIX € HT |
|-----------|-----------|
| V720 | 275 |
| V960 | 368 |
| V1200 | 459 |

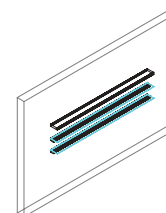
Gamme **VIBES** LES OPTIONS

OPTIONS COMPTOIRS RÉFRIGÉRÉS

| DESCRIPTION | PRIX € HT |
|--------------------------------------|-----------|
| Bloc de 2 tiroirs égaux | 442 |
| Bloc de 2 tiroirs 2/3-1/3 | 479 |
| Bloc de 3 tiroirs égaux | 586 |
| Bloc mitrailleuse 6 trous diam 96 mm | |

Prix options valable uniquement avec l'achat du produit.

OPTIONS COMPTOIRS NEUTRES

| DESCRIPTION | PRIX € HT |
|---|-----------|
| Évier rond Ø 450 mm | 186 |
| Évier carré avec égouttoir 900 x 600 mm | 451 |
| Robinet mitigeur | 160 |
| Tiroir neutre | 252 |
| Tiroir à marc | 327 |

Prix options valable uniquement avec l'achat du produit.



PORTES COULISSANTES

| MODÈLE | PRIX € HT |
|--------|-----------|
| CN051 | 114 |
| CN103 | 228 |
| CN154 | 352 |
| CN206 | 456 |
| CN257 | 570 |
| CN309 | 706 |
| CNI45 | - |
| CNI90 | - |
| CNE45 | - |
| CNE90 | - |
| CNB051 | 114 |
| CNB103 | 228 |
| CNB154 | 352 |
| CNB206 | 456 |

Prix options valable uniquement avec l'achat du produit.

OPTION GRANIT

Plus value granit Blanc, Crème ou noir sauf comptoir AMPHORA

| MODÈLE | PRIX € HT |
|--------|-----------|
| CN051 | 86 |
| CN103 | 165 |
| CN154 | 244 |
| CN206 | 324 |
| CN257 | 403 |
| CN309 | 484 |
| CNI45 | 125 |
| CNI90 | 321 |
| CNE45 | 113 |
| CNE90 | 284 |
| CNB051 | 194 |
| CNB103 | 353 |
| CNB154 | 514 |
| CNB206 | 673 |
| CRB154 | 514 |
| CRB206 | 673 |

Prix options valable uniquement avec l'achat du produit.

MOINS-VALUE JOUE

| DESCRIPTION | PRIX € HT |
|-------------|-----------|
| EASY | - 461 |
| PEOPLE | - 495 |
| AMPHORA | - 607 |

Prix options valable uniquement avec l'achat du produit.

GAMME **TREASURY** . ULTRA-PERSONNALISABLE

*“Votre bar à cocktails a une âme,
révélez-la au grand jour”*

Ambiance

Lagoon



“Imaginez un concept unique,
et inventez votre propre style,
sans compromis, ni copier-coller”



CONCEPT

- Le concept **Treasury** ouvre de nouvelles perspectives au design d'intérieur des bars, lounges et restaurants. Comptoirs de bar, arrière-bars et dessertes épousent toutes vos envies, grâce à des possibilités infinies de combinaisons de dessus, faces, inserts frontaux, panneaux, vitrages, éclairage et composition de couleurs.

PRÉCONISATION

- **Treasury** est conçu pour les bars et restaurants qui veulent sortir des sentiers battus et créer une ambiance unique qui ne ressemble à aucune autre. Votre imagination n'a plus de limites.



GAMME TREASURY . ULTRA-PERSONNALISABLE

Ambiance
Cosy

*“Une invitation au voyage
littéraire et à la rêverie”*



“ Jouez avec les formes et les couleurs
et créez une atmosphère où le temps
est comme suspendu en vol ”



Le bar est le lieu de convivialité et de partage par excellence. On y retrouve ses amis pour déguster un bon café, faire un déjeuner d'affaires dans un cadre agréable et calme propice à la discussion ou simplement profiter d'un moment de détente loin de l'agitation urbaine. Le concept **Treasury** permet toutes les ambiances et toutes les audaces, hors du déjà vu.

GAMME TREASURY . ULTRA-PERSONNALISABLE

*“Une douce ambiance estivale ouverte
sur des horizons tropicaux”*

Ambiance
Brazil





“Laissez-vous guider
par votre inspiration
pour donner vie à un havre
de douceur et de liberté”



Un espace aéré et accueillant ouvert sur l'extérieur où souffle un vent de liberté, une lumière azurée et des couleurs douces et acidulées, le bar inspiré par le concept **Treasury** devient un havre de détente où l'on déguste une consommation fraîche, en toute quiétude, confortablement installé, les yeux tournés vers le ciel.

GAMME **TREASURY**. La géométrie créative



Kaleidoscope

mondial



“ Un concept à géométrie variable
aux possibilités créatives infinies ”

Carrés, rectangles, triangles : de simples formes géométriques permettent de créer une gamme incroyable de fantaisies graphiques traduisant vos valeurs personnelles et vos aspirations. Chaque pièce qui compose la mosaïque est unique par ses dimensions, sa couleur et sa finition, pour concevoir pièce par pièce un puzzle exclusif.

Treasury propose le nec plus ultra de la personnalisation et ouvre des perspectives inédites dans le domaine de l'aménagement intérieur des comptoirs de bars et restaurants. Votre imagination est déjà en action.



GAMME TREASURY . Les couleurs

Le concept **Treasury** repose sur les couleurs et leur combinaison. Le choix et l'harmonie des couleurs entre elles sont déterminants pour obtenir l'ambiance et l'esprit recherchés dans le design intérieur du comptoir.

Atmosphère zen, énergique ou végétal, voici trois exemples de palettes chromatiques adaptées à chaque univers décoratif.



RAL 3022

RAL 3012

RAL 4002

RAL 4004

RAL 1015

RAL 5008



énergie

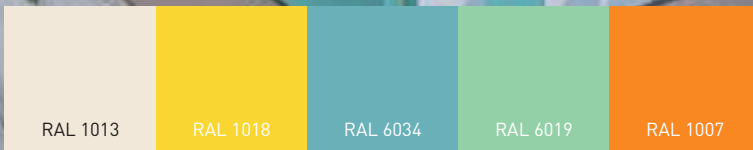

Un choix infini de coloris sur le nuancier RAL



Retrouvez en détail ces nuances pages 616/617

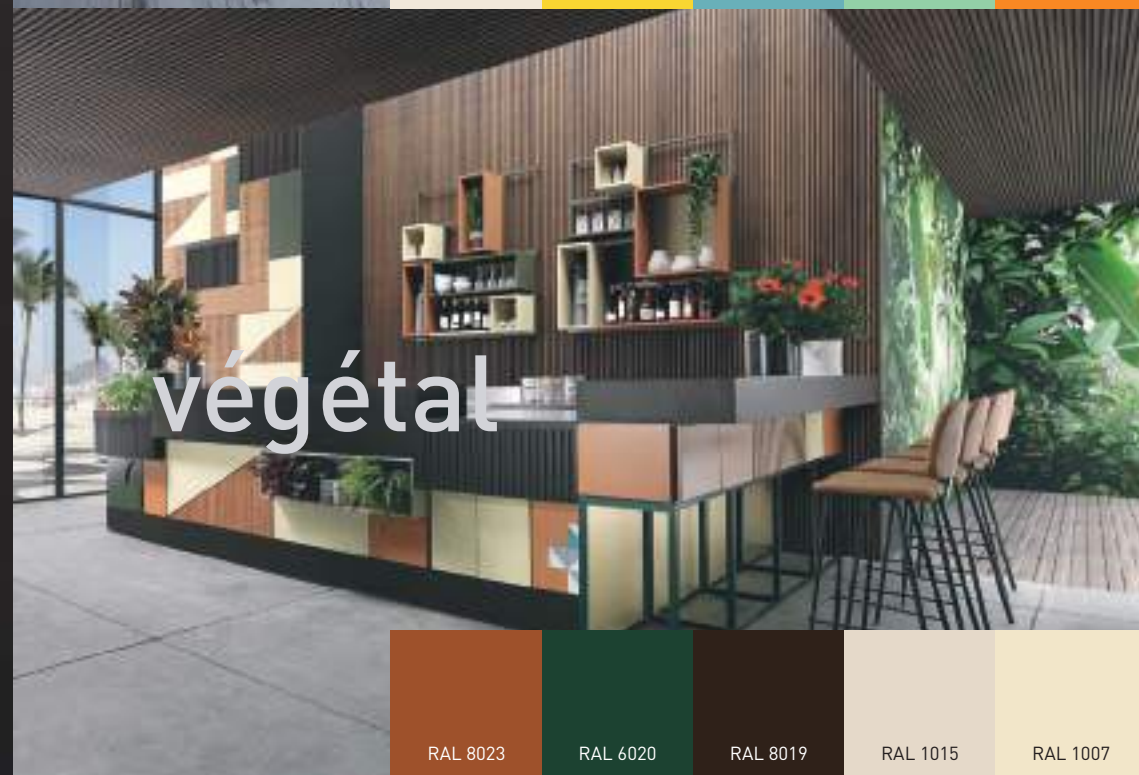

végétal

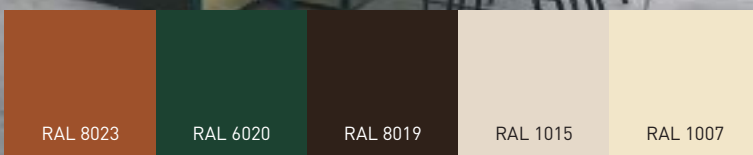

GAMME TREASURY . Arrière-bars

“Ce qui se passe derrière est aussi vu devant”

Ambiance
pop-indus





“ Les structures et les cadres captent le regard et subliment les objets présentés ”



NOUVEAU



L'armature métallique **Treasury**, composée de carrés et de rectangles, habille la structure architecturale du mur à l'arrière du comptoir. La combinaison créative d'étagères et de box colorés permet toutes les configurations décoratives. Épurés et aériens, ils éclairent et mettent en valeur leur contenu. Laissez libre court à votre imagination pour créer l'arrière-bar qui fera le buzz.

Gamme TREASURY

▶ LES COMPTOIRS

■ Finition frontale supérieure hauteur 32 CM . Piste + plan de travail

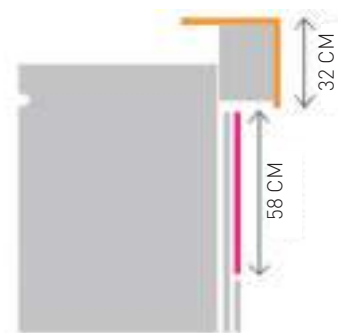

H 58 CM



H 28,5 CM



H 12,5 CM

■ Finition frontale supérieure hauteur 32 CM

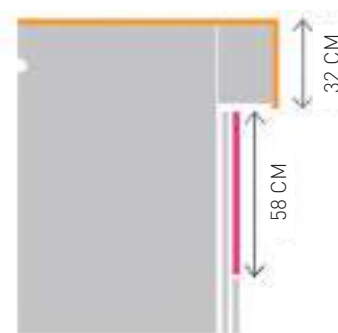

H 58 CM



H 28,5 CM



H 12,5 CM

■ Finition frontale supérieure hauteur 32 CM

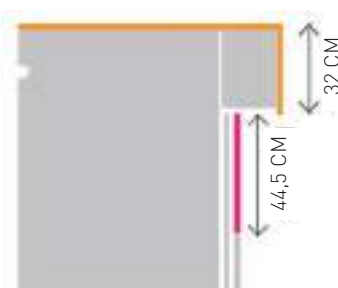

H 44,5 CM



H 28,5 CM



H 12,5 CM

LES COMBINAISONS
DE FAÇADE



Gamme **TREASURY**

▶ LES COMPTOIRS

■ Finition frontale supérieure hauteur 16 CM . Piste + plan de travail

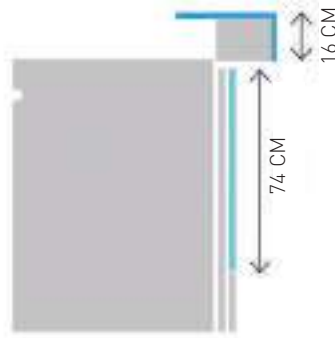

H 74 CM



H 28,5 CM



H 12,5 CM

■ Finition frontale supérieure hauteur 16 CM

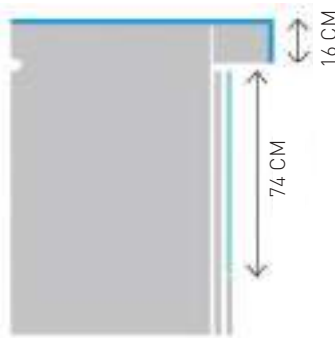

H 74 CM



H 28,5 CM



H 12,5 CM

■ Finition frontale supérieure hauteur 16 CM

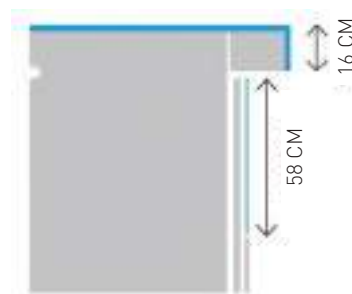

H 58 CM



H 28,5 CM



H 12,5 CM

LES COMBINAISONS
DE FAÇADE



Gamme **TREASURY**

▶ LES CAISSONS DE COMPTOIRS

■ Caissons . Comptoirs haut . Comptoirs bas



L 44 x H 27,5 CM



L 102 x 12,5 CM



L 140 x 12,5 CM

Gamme **TREASURY**

▶ PANNEAUX TRIANGULAIRES POUR COMPTOIRS



■ Triangle . Comptoirs haut



L 84 x 139 x H 27,5 CM

■ Triangle . Comptoirs bas



L 84 x 139 x H 73,4 CM

▶ FINITION DES PANNEAUX

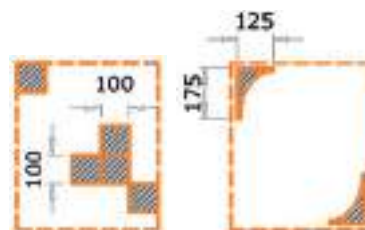
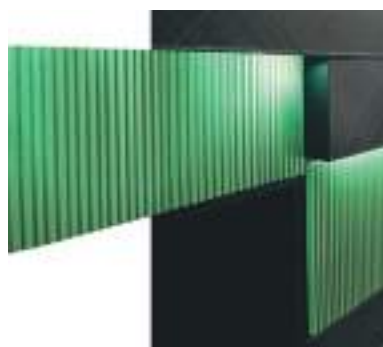

■ Finition . Faïence

CARRÉ
10 x 10 CMTRIANGULAIRE
17,5 x 12,5 CM

■ Finition . Texture



CANNELE



CRÉNELE

Gamme **TREASURY**

▶ LES ARRIÈRE-BARS



■ Structure architecturale . **Cadres métalliques**

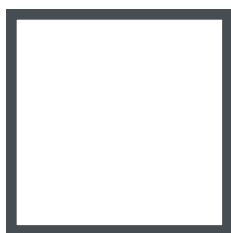

L 65,5 x H 70 x P 7 CM



L 65,5 x H 35 x P 7 CM



L 30,5 x H 35 x P 7 CM



L 100,5 x H 35 x P 7 CM



L 135,5 x H 35 x P 7 CM

La gamme de comptoirs et arrières-bars **Treasury** est entièrement conçue et réalisée sur mesure à partir de votre concept architectural et décoratif.

Gamme **TREASURY**

▶ LES ARRIÈRE-BARS

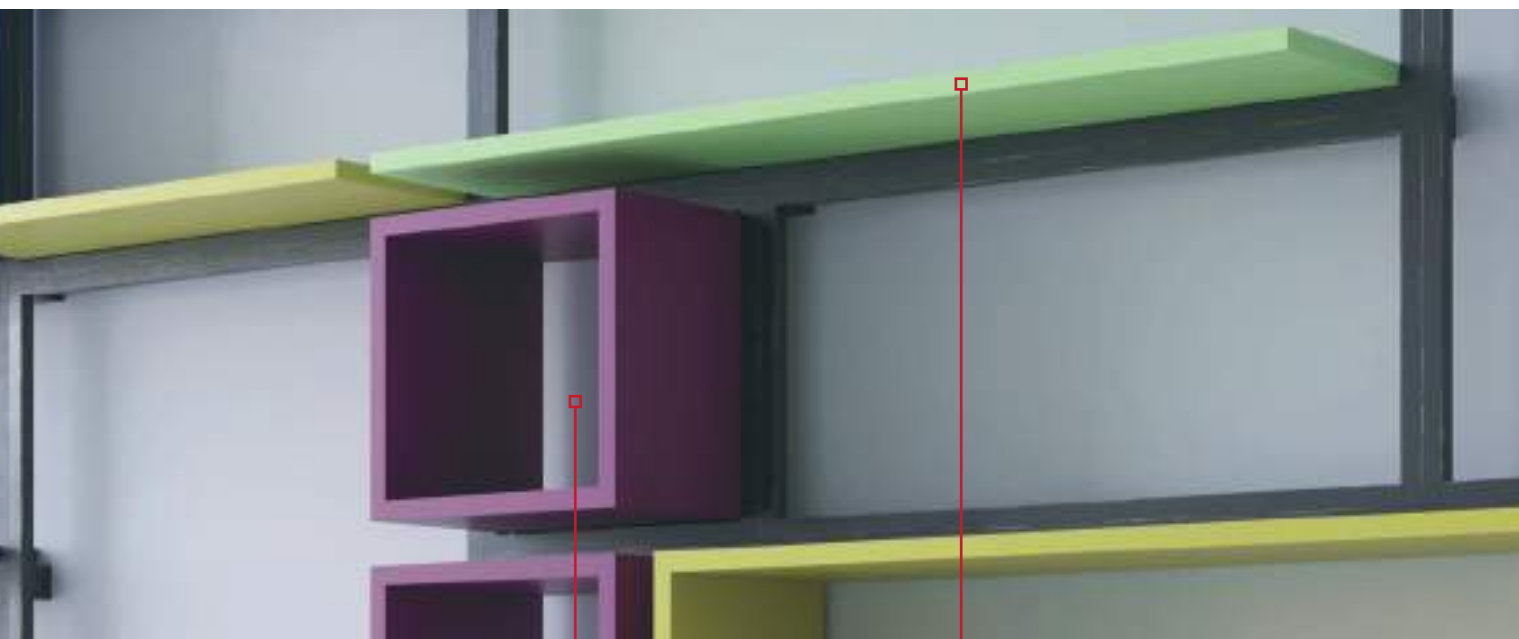

■ Box . Bois

■ Étagère . Bois



L 65,5 x H 65,5 x P 28 CM



L 65,5 x H 30,5 x P 28 CM



L 30,5 x H 30,5 x P 28 CM



L 105 x H 30,5 x P 28 CM



L 135,5 x H 30,58 x P 28 CM



L 31 x H 2 x P 28 CM



L 66 x H 2 x P 28 CM



L 101 x H 2 x P 28 CM



L 135,8 x H 2 x P 28 CM

Consultez notre bureau d'étude pour finaliser votre projet et créer un environnement qui ne ressemble à aucun autre. Votre projet est unique, **Treasury** vous permet de lui donner vie.

GAMME MINI . ARRIÈRE-BARS 3.0

3 finitions au choix

Groupe logé ou sans groupe

Éclairage LED puissant

“ Finition miroir et éclairage LED,
attraction garantie ”



Caractéristiques générales

- 2 Versions :
 - portes pleines avec ou sans groupe logé
 - portes vitrées avec ou sans groupe logé
- 3 Profondeurs :
 - 560 mm
 - 630 mm
 - 685 mm
- 3 Finitions :
 - intérieur / extérieur tout skinplate
 - intérieur / extérieur tout inox
 - mixte avec intérieur et face externe en inox / extérieur (côtés, dessus) en skinplate
- Éclairage interne avec contact de porte pour les modèles porte pleine
- Éclairage LED interne avec interrupteur ON/OFF pour les modèles porte vitrée
- Portes vitrées double épaisseur trempées avec profilé aluminium
- Alimentation 220 volts
- Isolation en polyuréthane expansé
- Joint de porte magnétique
- Portes avec fermeture automatique et blocage de l'ouverture à 90°
- Hauteur sans pieds 715 mm
- Pieds réglables en hauteur (25 mm)
- Étagères réglables en hauteur par crémaillères
- Hauteur de crémaillère : 344 mm
- Pas de crémaillère : 12,5 mm
- Dotation : 1 étagère en aluminium gaufré par porte



Finition **skinplate** ou **inox** ou **mixte**



- Version portes pleines . Groupe logé
536



- Version portes pleines . Sans groupe
538



- Version portes vitrées . Groupe logé
540



- Version portes vitrées . Sans groupe
542

Gamme **MINI** Arrière-bars **portes pleines** . Groupe logé

3 finitions au choix

Groupe logé

Éclairage interne

3 profondeurs

■ Série PPGL

- Froid ventilé
- Groupe logé
- Évaporateur central équipé de 2 ventilateurs pour une meilleure uniformité de température
- Classe climatique 4 : ambiance +32°C
- Température +2 à +8°C
- Gaz R134A
- Thermostat électronique
- Dégivrage automatique naturel
- Réévaporation automatique des eaux de dégivrage



Version 2 portes façade inox et dessus, arrière et côtés skinplate

CARACTÉRISTIQUES PPGL - PROF. 560

| MODÈLE | RÉFÉRENCE | FINITION | DIM. L X P X H (MM) | NOMBRE DE PORTES | VOLUME NET (L) | PUISS. ABSORBÉE (W) |
|------------------|-----------|---|------------------------|------------------|----------------|---------------------|
| ROS 1430 2DDM S | 114508 | Skinplate | 1428 x 560 x 715 / 740 | 2 | 248 | 486 |
| ROS 1430 2DDM SI | 114600 | Façade inox Dessus, arrière et côtés skinplate | | | | |
| ROS 1430 2DDM I | 114509 | Inox | 1992 x 560 x 715 / 740 | 3 | 405 | 501 |
| ROS 1995 3DDM S | 114512 | Skinplate | | | | |
| ROS 1995 3DDM SI | 114602 | Façade inox Dessus, arrière et côtés skinplate | | | | |
| ROS 1995 3DDM I | 114513 | Inox | 2556 x 560 x 715 / 740 | 4 | 562 | 622 |
| ROS 2560 4DDM S | 114516 | Skinplate | | | | |
| ROS 2560 4DDM SI | 114604 | Façade inox Dessus, arrière et côtés skinplate | | | | |
| ROS 2560 4DDM I | 114517 | Inox | | | | |

CARACTÉRISTIQUES PPGL - PROF. 630

| MODÈLE | RÉFÉRENCE | FINITION | DIM. L X P X H (MM) | NOMBRE DE PORTES | VOLUME NET (L) | PUISS. ABSORBÉE (W) |
|--------------------|-----------|---|------------------------|------------------|----------------|---------------------|
| ROS/M 1430 2DDM S | 114612 | Skinplate | 1428 x 630 x 715 / 740 | 2 | 291 | 486 |
| ROS/M 1430 2DDM SI | 114614 | Façade inox Dessus, arrière et côtés skinplate | | | | |
| ROS/M 1430 2DDM I | 114613 | Inox | 1992 x 630 x 715 / 740 | 3 | 471 | 501 |
| ROS/M 1995 3DDM S | 114615 | Skinplate | | | | |
| ROS/M 1995 3DDM SI | 114617 | Façade inox Dessus, arrière et côtés skinplate | | | | |
| ROS/M 1995 3DDM I | 114616 | Inox | 2556 x 630 x 715 / 740 | 4 | 652 | 622 |
| ROS/M 2560 4DDM S | 114618 | Skinplate | | | | |
| ROS/M 2560 4DDM SI | 114620 | Façade inox Dessus, arrière et côtés skinplate | | | | |
| ROS/M 2560 4DDM I | 114619 | Inox | | | | |

[→ Voir détails des options pages 544 à 547](#)

Gamme **MINI** Arrière-bars **portes pleines** . Groupe logé

3 finitions au choix

Groupe logé

Éclairage interne

3 profondeurs



Version 4 portes skinplate



Version 2 portes inox

CARACTÉRISTIQUES PPGL - PROF. 685

| MODÈLE | RÉFÉRENCE | FINITION | DIM. L X P X H (MM) | NOMBRE DE PORTES | VOLUME NET (L) | PUISS. ABSORBÉE (W) |
|--------------------|-----------|---|------------------------|------------------|----------------|---------------------|
| ROS/X 1430 2DDM S | 114648 | Skinplate | 1428 x 685 x 715 / 740 | 2 | 325 | 486 |
| ROS/X 1430 2DDM SI | 114650 | Façade inox Dessus, arrière et côtés skinplate | | | | |
| ROS/X 1430 2DDM I | 114649 | Inox | | | | |
| ROS/X 1995 3DDM S | 114651 | Skinplate | 1992 x 685 x 715 / 740 | 3 | 525 | 501 |
| ROS/X 1995 3DDM SI | 114653 | Façade inox Dessus, arrière et côtés skinplate | | | | |
| ROS/X 1995 3DDM I | 114652 | Inox | | | | |
| ROS/X 2560 4DDM S | 114654 | Skinplate | 2556 x 685 x 715 / 740 | 4 | 724 | 622 |
| ROS/X 2560 4DDM SI | 114656 | Façade inox Dessus, arrière et côtés skinplate | | | | |
| ROS/X 2560 4DDM I | 114655 | Inox | | | | |

TARIFS PPGL - PROF. 560

| RÉFÉRENCE | PRIX € HT |
|-----------|-------------|
| 114508 | 2186 |
| 114600 | 2511 |
| 114509 | 2790 |
| 114512 | 2642 |
| 114602 | 3045 |
| 114513 | 3383 |
| 114516 | 2995 |
| 114604 | 3467 |
| 114517 | 3852 |

TARIFS PPGL - PROF. 630

| RÉFÉRENCE | PRIX € HT |
|-----------|-------------|
| 114612 | 2230 |
| 114614 | 2561 |
| 114613 | 2846 |
| 114615 | 2747 |
| 114617 | 3167 |
| 114616 | 3518 |
| 114618 | 3174 |
| 114620 | 3675 |
| 114619 | 4083 |

TARIFS PPGL - PROF. 685

| RÉFÉRENCE | PRIX € HT |
|-----------|-------------|
| 114648 | 2273 |
| 114650 | 2612 |
| 114649 | 2902 |
| 114651 | 2853 |
| 114653 | 3288 |
| 114652 | 3654 |
| 114654 | 3294 |
| 114656 | 3814 |
| 114655 | 4237 |

→ Voir détails des options pages 544 à 547

Gamme **MINI** Arrière-bars **portes pleines** . Sans groupe

3 finitions au choix

Sans groupe

Éclairage interne

3 profondeurs

■ Série PPSG

- Froid ventilé
- Détente par détendeur
- Évaporateur central équipé de 2 ventilateurs pour une meilleure uniformité de température
- Classe climatique 4 : ambiance +32°C
- Température +2 à +8°C
- Gaz R134A
- Thermostat électronique
- Dégivrage automatique naturel
- Évacuation des eaux de dégivrage type tout à l'égout

 Version 3 portes façade inox
et dessus, arrière et côtés skinplate

CARACTÉRISTIQUES PPSG - PROF. 560

| MODÈLE | RÉFÉRENCE | FINITION | DIM. L X P X H (MM) | NOMBRE DE PORTES | VOLUME NET (L) | PUISS. ABSORBÉE (W) |
|------------------|-----------|---|------------------------|------------------|----------------|---------------------|
| SGS 1090 2DDM S | 114520 | Skinplate | 1088 x 560 x 715 / 740 | 2 | 248 | - |
| SGS 1090 2DDM SI | 114606 | Façade inox Dessus, arrière et côtés skinplate | | | | |
| SGS 1090 2DDM I | 114521 | Inox | | | | |
| SGS 1655 3DDM S | 114524 | Skinplate | 1652 x 560 x 715 / 740 | 3 | 405 | - |
| SGS 1655 3DDM SI | 114608 | Façade inox Dessus, arrière et côtés skinplate | | | | |
| SGS 1655 3DDM I | 114525 | Inox | | | | |
| SGS 2220 4DDM S | 114528 | Skinplate | 2216 x 560 x 715 / 740 | 4 | 562 | - |
| SGS 2220 4DDM SI | 114610 | Façade inox Dessus, arrière et côtés skinplate | | | | |
| SGS 2220 4DDM I | 114529 | Inox | | | | |

CARACTÉRISTIQUES PPSG - PROF. 630

| MODÈLE | RÉFÉRENCE | FINITION | DIM. L X P X H (MM) | NOMBRE DE PORTES | VOLUME NET (L) | PUISS. ABSORBÉE (W) |
|--------------------|-----------|---|------------------------|------------------|----------------|---------------------|
| SGS/M 1090 2DDM S | 114621 | Skinplate | 1088 x 630 x 715 / 740 | 2 | 291 | - |
| SGS/M 1090 2DDM SI | 114623 | Façade inox Dessus, arrière et côtés skinplate | | | | |
| SGS/M 1090 2DDM I | 114622 | Inox | | | | |
| SGS/M 1655 3DDM S | 114624 | Skinplate | 1652 x 630 x 715 / 740 | 3 | 471 | - |
| SGS/M 1655 3DDM SI | 114626 | Façade inox Dessus, arrière et côtés skinplate | | | | |
| SGS/M 1655 3DDM I | 114625 | Inox | | | | |
| SGS/M 2220 4DDM S | 114627 | Skinplate | 2216 x 630 x 715 / 740 | 4 | 652 | - |
| SGS/M 2220 4DDM SI | 114629 | Façade inox Dessus, arrière et côtés skinplate | | | | |
| SGS/M 2220 4DDM I | 114628 | Inox | | | | |

[→ Voir détails des options pages 544 à 547](#)

Gamme **MINI** Arrière-bars **portes pleines** . Sans groupe

3 finitions au choix

Sans groupe

Éclairage interne

3 profondeurs



Version 2 portes inox



Version 2 portes skinplate

CARACTÉRISTIQUES PPSG - PROF. 685

| MODÈLE | RÉFÉRENCE | FINITION | DIM. L X P X H (MM) | NOMBRE DE PORTES | VOLUME NET (L) | PUISS. ABSORBÉE (W) |
|--------------------|-----------|---|------------------------|------------------|----------------|---------------------|
| SGS/X 1090 2DDM S | 114657 | Skinplate | 1088 x 685 x 715 / 740 | 2 | 325 | - |
| SGS/X 1090 2DDM SI | 114659 | Façade inox Dessus, arrière et côtés skinplate | | | | |
| SGS/X 1090 2DDM I | 114658 | Inox | | | | |
| SGS/X 1655 3DDM S | 114660 | Skinplate | 1652 x 685 x 715 / 740 | 3 | 525 | - |
| SGS/X 1655 3DDM SI | 114662 | Façade inox Dessus, arrière et côtés skinplate | | | | |
| SGS/X 1655 3DDM I | 114661 | Inox | | | | |
| SGS/X 2220 4DDM S | 114663 | Skinplate | 2216 x 685 x 715 / 740 | 4 | 724 | - |
| SGS/X 2220 4DDM SI | 114665 | Façade inox Dessus, arrière et côtés skinplate | | | | |
| SGS/X 2220 4DDM I | 114664 | Inox | | | | |

TARIFS PPSG - PROF. 560

| RÉFÉRENCE | PRIX € HT |
|-----------|-----------|
| 114520 | 1577 |
| 114606 | 1844 |
| 114521 | 2049 |
| 114524 | 2031 |
| 114608 | 2384 |
| 114525 | 2649 |
| 114528 | 2408 |
| 114610 | 2822 |
| 114529 | 3135 |

TARIFS PPSG - PROF. 630

| RÉFÉRENCE | PRIX € HT |
|-----------|-----------|
| 114621 | 1608 |
| 114623 | 1881 |
| 114622 | 2090 |
| 114624 | 2112 |
| 114626 | 2478 |
| 114625 | 2754 |
| 114627 | 2552 |
| 114629 | 2991 |
| 114628 | 3323 |

TARIFS PPSG - PROF. 685

| RÉFÉRENCE | PRIX € HT |
|-----------|-----------|
| 114657 | 1640 |
| 114659 | 1918 |
| 114658 | 2131 |
| 114660 | 2197 |
| 114662 | 2575 |
| 114661 | 2861 |
| 114663 | 2648 |
| 114665 | 3104 |
| 114664 | 3449 |

[→ Voir détails des options pages 544 à 547](#)

Gamme **MINI** Arrière-bars **portes vitrées** . Groupe logé

3 finitions au choix

Groupe logé

Éclairage interne

3 profondeurs

■ Série PVGL

- Froid ventilé
- Groupe logé
- Évaporateur central équipé de 2 ventilateurs pour une meilleure uniformité de température
- Classe climatique 4 : ambiance +32°C
- Température +2 à +8°C
- Gaz R134a
- Thermostat électronique
- Dégivrage automatique naturel
- Réévaporation automatique des eaux de dégivrage



Version 3 portes skinplate

CARACTÉRISTIQUES PVGL - PROF. 560

| MODÈLE | RÉFÉRENCE | FINITION | DIM. L X P X H (MM) | NOMBRE DE PORTES | VOLUME NET (L) | PUISS. ABSORBÉE (W) |
|-------------------|-----------|---|------------------------|------------------|----------------|---------------------|
| ROS 1430 2DDMG S | 114186 | Skinplate | 1428 x 560 x 715 / 740 | 2 | 248 | 486 |
| ROS 1430 2DDMG SI | 114204 | Façade inox Dessus, arrière et côtés skinplate | | | | |
| ROS 1430 2DDMG I | 114195 | Inox | | | | |
| ROS 1995 3DDMG S | 114187 | Skinplate | 1992 x 560 x 715 / 740 | 3 | 405 | 501 |
| ROS 1995 3DDMG SI | 114205 | Façade inox Dessus, arrière et côtés skinplate | | | | |
| ROS 1995 3DDMG I | 114196 | Inox | | | | |
| ROS 2560 4DDMG S | 114188 | Skinplate | 2556 x 560 x 715 / 740 | 4 | 562 | 622 |
| ROS 2560 4DDMG SI | 114206 | Façade inox Dessus, arrière et côtés skinplate | | | | |
| ROS 2560 4DDMG I | 114197 | Inox | | | | |

CARACTÉRISTIQUES PVGL - PROF. 630

| MODÈLE | RÉFÉRENCE | FINITION | DIM. L X P X H (MM) | NOMBRE DE PORTES | VOLUME NET (L) | PUISS. ABSORBÉE (W) |
|---------------------|-----------|---|------------------------|------------------|----------------|---------------------|
| ROS/M 1430 2DDMG S | 114189 | Skinplate | 1428 x 630 x 715 / 740 | 2 | 291 | 486 |
| ROS/M 1430 2DDMG SI | 114774 | Façade inox Dessus, arrière et côtés skinplate | | | | |
| ROS/M 1430 2DDMG I | 114198 | Inox | | | | |
| ROS/M 1995 3DDMG S | 114190 | Skinplate | 1992 x 630 x 715 / 740 | 3 | 471 | 501 |
| ROS/M 1995 3DDMG SI | 114207 | Façade inox Dessus, arrière et côtés skinplate | | | | |
| ROS/M 1995 3DDMG I | 114199 | Inox | | | | |
| ROS/M 2560 4DDMG S | 114191 | Skinplate | 2556 x 630 x 715 / 740 | 4 | 652 | 622 |
| ROS/M 2560 4DDMG SI | 114208 | Façade inox Dessus, arrière et côtés skinplate | | | | |
| ROS/M 2560 4DDMG I | 114200 | Inox | | | | |

[→ Voir détails des options pages 544 à 547](#)

Gamme **MINI** Arrière-bars **portes vitrées** . Groupe logé

3 finitions au choix

Groupe logé

Éclairage interne

3 profondeurs



Version 2 portes inox



Version 4 portes façade inox et dessus, arrière et côtés skinplate

CARACTÉRISTIQUES PVGL - PROF. 685

| MODÈLE | RÉFÉRENCE | FINITION | DIM. L X P X H (MM) | NOMBRE DE PORTES | VOLUME NET (L) | PUISS. ABSORBÉE (W) |
|---------------------|-----------|---|------------------------|------------------|----------------|---------------------|
| ROS/X 1430 2DDMG S | 114192 | Skinplate | 1428 x 685 x 715 / 740 | 2 | 325 | 486 |
| ROS/X 1430 2DDMG SI | 114209 | Façade inox Dessus, arrière et côtés skinplate | | | | |
| ROS/X 1430 2DDMG I | 114201 | Inox | 1992 x 685 x 715 / 740 | 3 | 525 | 501 |
| ROS/X 1995 3DDMG S | 114193 | Skinplate | | | | |
| ROS/X 1995 3DDMG SI | 114210 | Façade inox Dessus, arrière et côtés skinplate | | | | |
| ROS/X 1995 3DDMG I | 114202 | Inox | 2556 x 685 x 715 / 740 | 4 | 724 | 622 |
| ROS/X 2560 4DDMG S | 114194 | Skinplate | | | | |
| ROS/X 2560 4DDMG SI | 114211 | Façade inox Dessus, arrière et côtés skinplate | | | | |
| ROS/X 2560 4DDMG I | 114203 | Inox | | | | |

TARIFS PVGL - PROF. 560

| RÉFÉRENCE | PRIX € HT |
|-----------|-------------|
| 114186 | 2393 |
| 114204 | 2717 |
| 114195 | 3019 |
| 114187 | 2960 |
| 114205 | 3353 |
| 114196 | 3726 |
| 114188 | 3412 |
| 114206 | 3860 |
| 114197 | 4289 |

TARIFS PVGL - PROF. 630

| RÉFÉRENCE | PRIX € HT |
|-----------|-------------|
| 114189 | 2441 |
| 114774 | 2771 |
| 114198 | 3079 |
| 114190 | 3079 |
| 114207 | 3488 |
| 114199 | 3875 |
| 114191 | 3617 |
| 114208 | 4092 |
| 114200 | 4547 |

TARIFS PVGL - PROF. 685

| RÉFÉRENCE | PRIX € HT |
|-----------|-------------|
| 114192 | 2489 |
| 114209 | 2826 |
| 114201 | 3140 |
| 114193 | 3197 |
| 114210 | 3622 |
| 114202 | 4024 |
| 114194 | 3753 |
| 114211 | 4246 |
| 114203 | 4718 |

→ Voir détails des options pages 544 à 547

Gamme **MINI** Arrière-bars **portes vitrées** . Sans groupe

3 finitions au choix

Sans groupe

Éclairage interne

3 profondeurs

■ Série PVSG

- Froid ventilé
- Détente par détendeur
- Évaporateur central équipé de 2 ventilateurs pour une meilleure uniformité de température
- Classe climatique 4 : ambiance +32°C
- Température +2 à +8°C
- Gaz R134A
- Thermostat électronique
- Dégivrage automatique naturel
- Évacuation des eaux de dégivrage type tout à l'égout



Version 3 portes skinplate

CARACTÉRISTIQUES PVSG - PROF. 560

| MODÈLE | RÉFÉRENCE | FINITION | DIM. L X P X H (MM) | NOMBRE DE PORTES | VOLUME NET (L) | PUISS. ABSORBÉE (W) |
|-------------------|-----------|---|------------------------|------------------|----------------|---------------------|
| SGS 1090 2DDMG S | 114534 | Skinplate | 1088 x 560 x 715 / 740 | 2 | 248 | - |
| SGS 1090 2DDMG SI | 114535 | Façade inox Dessus, arrière et côtés skinplate | | | | |
| SGS 1090 2DDMG I | 114220 | Inox | | | | |
| SGS 1655 3DDMG S | 114212 | Skinplate | 1652 x 560 x 715 / 740 | 3 | 405 | - |
| SGS 1655 3DDMG SI | 114229 | Façade inox Dessus, arrière et côtés skinplate | | | | |
| SGS 1655 3DDMG I | 114221 | Inox | | | | |
| SGS 2220 4DDMG S | 114213 | Skinplate | 2216 x 560 x 715 / 740 | 4 | 562 | - |
| SGS 2220 4DDMG SI | 114230 | Façade inox Dessus, arrière et côtés skinplate | | | | |
| SGS 2220 4DDMG I | 114222 | Inox | | | | |

CARACTÉRISTIQUES PVSG - PROF. 630

| MODÈLE | RÉFÉRENCE | FINITION | DIM. L X P X H (MM) | NOMBRE DE PORTES | VOLUME NET (L) | PUISS. ABSORBÉE (W) |
|---------------------|-----------|---|------------------------|------------------|----------------|---------------------|
| SGS/M 1090 2DDMG S | 114214 | Skinplate | 1088 x 630 x 715 / 740 | 2 | 291 | - |
| SGS/M 1090 2DDMG SI | 114231 | Façade inox Dessus, arrière et côtés skinplate | | | | |
| SGS/M 1090 2DDMG I | 114223 | Inox | | | | |
| SGS/M 1655 3DDMG S | 114215 | Skinplate | 1652 x 630 x 715 / 740 | 3 | 471 | - |
| SGS/M 1655 3DDMG SI | 114232 | Façade inox Dessus, arrière et côtés skinplate | | | | |
| SGS/M 1655 3DDMG I | 114224 | Inox | | | | |
| SGS/M 2220 4DDMG S | 114216 | Skinplate | 2216 x 630 x 715 / 740 | 4 | 652 | - |
| SGS/M 2220 4DDMG SI | 114233 | Façade inox Dessus, arrière et côtés skinplate | | | | |
| SGS/M 2220 4DDMG I | 114225 | Inox | | | | |

[→ Voir détails des options pages 544 à 547](#)

Gamme **MINI** Arrière-bars **portes vitrées** . Sans groupe

3 finitions au choix

Sans groupe

Éclairage interne

3 profondeurs

Version 2 portes façade inox
et dessus, arrière et côtés skinplate

Version 4 portes inox

CARACTÉRISTIQUES PVSG - PROF. 685

| MODÈLE | RÉFÉRENCE | FINITION | DIM. L X P X H (MM) | NOMBRE DE PORTES | VOLUME NET (L) | PUISS. ABSORBÉE (W) |
|---------------------|-----------|---|------------------------|------------------|----------------|---------------------|
| SGS/X 1090 2DDMG S | 114217 | Skinplate | 1088 x 685 x 715 / 740 | 2 | 325 | - |
| SGS/X 1090 2DDMG SI | 114234 | Façade inox Dessus, arrière et côtés skinplate | | | | |
| SGS/X 1090 2DDMG I | 114226 | Inox | | | | |
| SGS/X 1655 3DDMG S | 114218 | Skinplate | 1652 x 685 x 715 / 740 | 3 | 525 | - |
| SGS/X 1655 3DDMG SI | 114235 | Façade inox Dessus, arrière et côtés skinplate | | | | |
| SGS/X 1655 3DDMG I | 114227 | Inox | | | | |
| SGS/X 2220 4DDMG S | 114219 | Skinplate | 2216 x 685 x 715 / 740 | 4 | 724 | - |
| SGS/X 2220 4DDMG SI | 114236 | Façade inox Dessus, arrière et côtés skinplate | | | | |
| SGS/X 2220 4DDMG I | 114228 | Inox | | | | |

TARIFS PVSG - PROF. 560

| RÉFÉRENCE | PRIX € HT |
|-----------|-----------|
| 114534 | 1795 |
| 114535 | 2050 |
| 114220 | 2278 |
| 114212 | 2358 |
| 114229 | 2693 |
| 114221 | 2992 |
| 114213 | 2825 |
| 114230 | 3215 |
| 114222 | 3572 |

TARIFS PVSG - PROF. 630

| RÉFÉRENCE | PRIX € HT |
|-----------|-----------|
| 114214 | 1831 |
| 114231 | 2091 |
| 114223 | 2323 |
| 114215 | 2452 |
| 114232 | 2800 |
| 114224 | 3112 |
| 114216 | 2995 |
| 114233 | 3407 |
| 114225 | 3786 |

TARIFS PVSG - PROF. 685

| RÉFÉRENCE | PRIX € HT |
|-----------|-----------|
| 114217 | 1867 |
| 114234 | 2132 |
| 114226 | 2369 |
| 114218 | 2547 |
| 114235 | 2908 |
| 114227 | 3231 |
| 114219 | 3108 |
| 114236 | 3536 |
| 114228 | 3929 |

→ Voir détails des options pages 544 à 547

Gamme **MINI**, LES OPTIONS . MODÈLES GROUPE LOGÉ

KIT CLAYETTES EN ALUMINIUM GAUFRÉ AVEC SUPPORT

| DESCRIPTION | RÉFÉRENCE | PRIX € HT |
|---|-----------|------------|
| Kit de 2 clayettes avec supports pour ROS 1430 2DDM | 119412 | 57 |
| Kit de 3 clayettes avec supports pour ROS 1995 3DDM | 119413 | 85 |
| Kit de 4 clayettes avec supports pour ROS 2560 4DDM | 119414 | 114 |
| Kit de 2 clayettes avec supports pour ROS/M 1430 2DDM | 119746 | 63 |
| Kit de 3 clayettes avec supports pour ROS/M 1995 3DDM | 119747 | 94 |
| Kit de 4 clayettes avec supports pour ROS/M 2560 4DDM | 119748 | 125 |
| Kit de 2 clayettes avec supports pour ROS/X 1430 2DDM | 119752 | 69 |
| Kit de 3 clayettes avec supports pour ROS/X 1995 3DDM | 119753 | 102 |
| Kit de 4 clayettes avec supports pour ROS/X 2560 4DDM | 119754 | 136 |



PLAN DE TRAVAIL EN INOX

| DESCRIPTION | RÉFÉRENCE | PRIX € HT |
|----------------------|-----------|------------|
| Pour ROS 1430 2DDM | 119421 | 330 |
| Pour ROS 1995 3DDM | 119422 | 363 |
| Pour ROS 2560 4DDM | 119423 | 418 |
| Pour ROS/M 1430 2DDM | 119758 | 363 |
| Pour ROS/M 1995 3DDM | 119759 | 400 |
| Pour ROS/M 2560 4DDM | 119760 | 460 |
| Pour ROS/X 1430 2DDM | 119764 | 396 |
| Pour ROS/X 1995 3DDM | 119765 | 436 |
| Pour ROS/X 2560 4DDM | 119766 | 502 |



PLAN DE TRAVAIL EN INOX AVEC DOSSERET

| DESCRIPTION | RÉFÉRENCE | PRIX € HT |
|----------------------|-----------|------------|
| Pour ROS 1430 2DDM | 115531 | 640 |
| Pour ROS 1995 3DDM | 115532 | 742 |
| Pour ROS 2560 4DDM | 115533 | 853 |
| Pour ROS/M 1430 2DDM | 115537 | 740 |
| Pour ROS/M 1995 3DDM | 115538 | 819 |
| Pour ROS/M 2560 4DDM | 115539 | 937 |
| Pour ROS/X 1430 2DDM | 115540 | 802 |
| Pour ROS/X 1995 3DDM | 115541 | 886 |
| Pour ROS/X 2560 4DDM | 115542 | 989 |



PLAN DE TRAVAIL EN INOX AVEC DOSSERET ET ÉVIER À GAUCHE

| DESCRIPTION | RÉFÉRENCE | PRIX € HT |
|----------------------|-----------|-------------|
| Pour ROS 1430 2DDM | 115499 | 965 |
| Pour ROS 1995 3DDM | 115500 | 1120 |
| Pour ROS 2560 4DDM | 115501 | 1287 |
| Pour ROS/M 1430 2DDM | 115505 | 1116 |
| Pour ROS/M 1995 3DDM | 115506 | 1236 |
| Pour ROS/M 2560 4DDM | 115507 | 1416 |
| Pour ROS/X 1430 2DDM | 115511 | 1210 |
| Pour ROS/X 1995 3DDM | 115512 | 1339 |
| Pour ROS/X 2560 4DDM | 115513 | 1493 |

PLAN DE TRAVAIL EN INOX AVEC DOSSERET ET ÉVIER À DROITE

| DESCRIPTION | RÉFÉRENCE | PRIX € HT |
|----------------------|-----------|-------------|
| Pour ROS 1430 2DDM | 115502 | 965 |
| Pour ROS 1995 3DDM | 115503 | 1120 |
| Pour ROS 2560 4DDM | 115504 | 1287 |
| Pour ROS/M 1430 2DDM | 115508 | 1116 |
| Pour ROS/M 1995 3DDM | 115509 | 1236 |
| Pour ROS/M 2560 4DDM | 115510 | 1416 |
| Pour ROS/X 1430 2DDM | 115514 | 1210 |
| Pour ROS/X 1995 3DDM | 115515 | 1339 |
| Pour ROS/X 2560 4DDM | 115516 | 1493 |

ÉQUIPEMENTS OPTIONNELS

| DESCRIPTION | RÉFÉRENCE | PRIX € HT |
|---|-----------|------------|
| Supplément pour inversion du groupe frigorifique (à droite) | 111630S | 102 |
| Fermeture à clefs par porte ou tiroir (unitaire) | 340127 | 37 |
| Poignée de porte ou tiroir noire (unitaire) | 119586 | 33 |
| Pieds inox hauteur 110 / 160 mm (unitaire) | 119478 | 44 |
| Roulette avec frein hauteur 80 mm (unitaire) | 119429 | 73 |
| Bloc de 2 tiroirs pour ROS skinplate | 141647 | 381 |
| Bloc de 2 tiroirs pour ROS/M skinplate | 141405 | 389 |
| Bloc de 2 tiroirs pour ROS/X skinplate | 141512 | 396 |
| Bloc de 2 tiroirs pour ROS inox | 141404 | 476 |
| Bloc de 2 tiroirs pour ROS/M inox | 141406 | 486 |
| Bloc de 2 tiroirs pour ROS/X inox | 141513 | 495 |
| Bloc de 2 tiroirs vitrés pour ROS skinplate | 141562 | 890 |
| Bloc de 2 tiroirs vitrés pour ROS/M skinplate | 141564 | 928 |
| Bloc de 2 tiroirs vitrés pour ROS/X skinplate | 141566 | 967 |
| Bloc de 2 tiroirs vitrés pour ROS inox | 141563 | 914 |
| Bloc de 2 tiroirs vitrés pour ROS/M inox | 141408 | 954 |
| Bloc de 2 tiroirs vitrés pour ROS/X inox | 141567 | 993 |
| Robinet mitigeur pour évier à gauche | 289012 | 234 |
| Robinet mitigeur pour évier à droite | 289013 | 234 |
| Tube LED RGB par porte ou tiroir (unitaire) | 119599 | 38 |
| Kit récepteur et télécommande pour LED RGB | 119591 | 382 |

Gamme **MINI** , LES OPTIONS . MODÈLES SANS GROUPE

KIT CLAYETTES EN ALUMINIUM GAUFRÉ AVEC SUPPORT

| DESCRIPTION | RÉFÉRENCE | PRIX € HT |
|---|-----------|------------|
| Kit de 2 clayettes avec supports pour SGS 1090 2DDM | 119412 | 57 |
| Kit de 3 clayettes avec supports pour SGS 1655 3DDM | 119413 | 85 |
| Kit de 4 clayettes avec supports pour SGS 2220 4DDM | 119414 | 114 |
| Kit de 2 clayettes avec supports pour SGS/M 1090 2DDM | 119746 | 63 |
| Kit de 3 clayettes avec supports pour SGS/M 1655 3DDM | 119747 | 94 |
| Kit de 4 clayettes avec supports pour ROS/M 2560 4DDM | 119748 | 125 |
| Kit de 2 clayettes avec supports pour SGS 1090 2DDM | 119752 | 69 |
| Kit de 3 clayettes avec supports pour SGS/X 1655 3DDM | 119753 | 102 |
| Kit de 4 clayettes avec supports pour ROS/X 2560 4DDM | 119754 | 136 |

PLAN DE TRAVAIL EN INOX

| DESCRIPTION | RÉFÉRENCE | PRIX € HT |
|----------------------|-----------|------------|
| Pour SGS 1090 2DDM | 119424 | 317 |
| Pour SGS 1655 3DDM | 119426 | 350 |
| Pour SGS 2220 4DDM | 119427 | 392 |
| Pour SGS/M 1090 2DDM | 119761 | 348 |
| Pour SGS/M 1655 3DDM | 119762 | 385 |
| Pour SGS/M 2220 4DDM | 119763 | 431 |
| Pour SGS/X 1090 2DDM | 119767 | 380 |
| Pour SGS/X 1655 3DDM | 119768 | 420 |
| Pour SGS/X 2220 4DDM | 119769 | 470 |

PLAN DE TRAVAIL EN INOX AVEC DOSSERET

| DESCRIPTION | RÉFÉRENCE | PRIX € HT |
|----------------------|-----------|------------|
| Pour SGS 1090 2DDM | 115553 | 577 |
| Pour SGS 1655 3DDM | 115554 | 670 |
| Pour SGS 2220 4DDM | 115555 | 770 |
| Pour SGS/M 1090 2DDM | 115556 | 668 |
| Pour SGS/M 1655 3DDM | 115557 | 739 |
| Pour SGS/M 2220 4DDM | 115558 | 846 |
| Pour SGS/X 1090 2DDM | 115559 | 723 |
| Pour SGS/X 1655 3DDM | 115560 | 800 |
| Pour SGS/X 2220 4DDM | 115561 | 893 |

ÉQUIPEMENTS OPTIONNELS

| DESCRIPTION | RÉFÉRENCE | PRIX € HT |
|--|-----------|------------|
| Détendeur au gaz R404A | 1119583 | 102 |
| Fermeture à clefs par porte ou tiroir (unitaire) | 340127 | 37 |
| Poignée de porte ou tiroir noire (unitaire) | 119587 | 33 |
| Pieds inox hauteur 110 / 160 mm (unitaire) | 119478 | 44 |
| Roulette avec frein hauteur 80 mm (unitaire) | 119429 | 73 |
| Bloc de 2 tiroirs pour SGS skinplate | 141647 | 381 |
| Bloc de 2 tiroirs pour SGS/M skinplate | 141405 | 389 |
| Bloc de 2 tiroirs pour SGS/X skinplate | 141512 | 396 |
| Bloc de 2 tiroirs pour SGS inox | 141404 | 476 |
| Bloc de 2 tiroirs pour SGS/M inox | 141406 | 486 |
| Bloc de 2 tiroirs pour SGS/X inox | 141513 | 495 |
| Bloc de 2 tiroirs vitrés pour SGS skinplate | 141562 | 890 |
| Bloc de 2 tiroirs vitrés pour SGS/M skinplate | 141564 | 928 |
| Bloc de 2 tiroirs vitrés pour SGS/X skinplate | 141566 | 967 |
| Bloc de 2 tiroirs vitrés pour SGS inox | 141563 | 914 |
| Bloc de 2 tiroirs vitrés pour SGS/M inox | 141408 | 954 |
| Bloc de 2 tiroirs vitrés pour SGS/X inox | 141567 | 993 |
| Robinet mitigeur pour évier à gauche | 289012 | 234 |
| Robinet mitigeur pour évier à droite | 289013 | 234 |
| Tube LED RGB par porte ou tiroir (unitaire) | 119599 | 38 |
| Kit récepteur et télécommande pour LED RGB | 119591 | 382 |

GAMME UNIBEER . MEUBLES TIREUSE À BIÈRES

2 finitions au choix

Groupe logé

3 volumes

*“ Des fûts frais
plus que parfrais ”*



Caractéristiques générales

- 2 Finitions : · Intérieur / extérieur en Skinplate (sauf dos en tôle zinguée)
· Intérieur / extérieur en inox
- 3 volumes : · 177 litres
· 260 litres
· 359 litres
- Dessus en inox
- Rince verre
- Égouttoir en acier inox
- Colonne à bière en options (modèle à définir)
- Alimentation 220 V
- Isolation en polyuréthane expansé
- Joint de porte magnétique
- Portes avec fermeture automatique et blocage de l'ouverture à 90°
- Hauteur totale de 1128 mm (pour modèle RO BGS 900 2D)
- Hauteur sans pieds 900 mm
- Pieds réglables en hauteur (25 mm) sauf modèle RO BGS 90002



Finition **skinplate** ou **inox**



Gamme **UNIBEER** Meubles **Tireuse à bières** . Groupe logé

2 finitions au choix

Groupe logé

3 volumes

■ Série ROB

- Froid ventilé
- Groupe logé
- Évaporateur situé au fond sur modèle RO BGS 900 2D / RO BGS 900 2D I
- Évaporateur situé sur la paroi coté groupe sur autres modèles
- Classe climatique 4 : ambiance +32°C
- Température +2 à +8°C
- Gaz R134A
- Thermostat électronique
- Dégivrage automatique naturel
- Réévaporation automatique des eaux de dégivrage
- Évacuation des eaux de rinçage de type tout à l'égout



CARACTÉRISTIQUE FINITION SKINPLATE

| MODÈLE | RÉFÉRENCE | CAPACITÉ | DIM. L X P X H (MM) | NB PORTES | VOLUME NET (L) | UISS. ABSORBÉE (W) |
|--------------------|-----------|--|---------------------------|-----------|----------------|--------------------|
| RO-BGS 900 2D | 114921 | 6 fûts de 20 litres Ø 240 mm / ht 560 mm ou 2 fûts de 30 litres Ø 330 mm | 900 X 660 X 1128 | 2 | 260 | 562 |
| RO-BS 900 4F 1DX | 114111 | 4 fûts de 20 litres Ø 240 mm ou 1 fût de 25 litres Ø 410 mm ou 1 fût de 30 litres Ø 330 mm ou 1 fût de 50 litres Ø 410 mm | 900 X 590 X 900 / 925 | 1 | 177 | 561 |
| RO-BS 1400 8F 2DMX | 114116 | 8 fûts de 20 litres Ø 240 mm ou 2 fûts de 25 litres Ø 410 mm ou 3 fûts de 30 litres Ø 330 mm ou 2 fûts de 50 litres Ø 410 mm | 1400 X 590 X 900 / 925 | 2 | 359 | 561 |

CARACTÉRISTIQUE FINITION INOX

| MODÈLE | RÉFÉRENCE | CAPACITÉ | DIM. L X P X H (MM) | NB PORTES | VOLUME NET (L) | UISS. ABSORBÉE (W) |
|----------------------|-----------|--|---------------------------|-----------|----------------|--------------------|
| RO-BGS 900 2D I | 114924 | 6 fûts de 20 litres Ø 240 mm / ht 560 mm ou 2 fûts de 30 litres Ø 330 mm | 900 X 660 X 1128 | 2 | 260 | 562 |
| RO-BS 900 4F 1DX I | 114114 | 4 fûts de 20 litres Ø 240 mm ou 1 fût de 25 litres Ø 410 mm ou 1 fût de 30 litres Ø 330 mm ou 1 fût de 50 litres Ø 410 mm | 900 X 590 X 900 / 925 | 1 | 177 | 561 |
| RO-BS 1400 8F 2DMX I | 114119 | 8 fûts de 20 litres Ø 240 mm ou 2 fûts de 25 litres Ø 410 mm ou 3 fûts de 30 litres Ø 330 mm ou 2 fûts de 50 litres Ø 410 mm | 1400 X 590 X 900 / 925 | 2 | 359 | 561 |

Gamme **UNIBEER** Meubles **Tireuse à bières** . Groupe logé**TARIFS** FINITION SKINPLATE

| RÉFÉRENCE | PRIX € HT |
|--------------------|-------------|
| RO-BGS 900 2D | 2460 |
| RO-BS 900 4F 1DX | 4465 |
| RO-BS 1400 8F 2DMX | 5937 |

TARIFS FINITION INOX

| RÉFÉRENCE | PRIX € HT |
|----------------------|-------------|
| RO-BGS 900 2D I | 2872 |
| RO-BS 900 4F 1DX I | 5015 |
| RO-BS 1400 8F 2DMX I | 6872 |

Gamme **UNIBEER** , LES OPTIONS

OPTIONS & ACCESSOIRES

| DESCRIPTION | RÉFÉRENCE | PRIX € HT |
|--|-----------|-------------|
| Colonne en acier inox brossé avec un robinet | 119561 | 317 |
| Colonne en acier inox brossé avec 2 robinets | 119562 | 548 |
| Colonne en acier inox chromé brillant avec 3 robinets | 119571 | 758 |
| Colonne en acier inox chromé brillant avec 4 robinets | 119572 | 1221 |
| Tête de débit pour fût à baïonnette -D | 119563 | 108 |
| Tête de débit pour fût à glissière | 119564 | 134 |
| Régulateur de pression double étage pour fût | 119565 | 381 |
| Kit roulettes (dont 2 avec freins) pour RO-BGS 900 2D | 119580 | 154 |
| Kit roulettes (dont 2 avec freins) pour autres modèles | 119126 | 166 |
| Kit refroidissement de colonne | 119869 | 328 |



FROID • LABORATOIRE



• LAVERIE LABO

- Lave-ustensiles
- Lave-plateaux
- Lave-batterie

554

NOUVEAU



• CUISSON LABO

- Fours combinés
- Fours mixtes

610



• FABRICATION DE GLACES

- 10 à 180 litres / heure

566

NOUVEAU



• REFROIDISSEURS D'EAU

- Confort
- Acqua

564



“Maîtriser vos créations au degré près”

Laverie, préparation, conservation ou cuisson, tout l'univers du laboratoire en un clin d'œil pour choisir le matériel le plus adapté. Cerise sur le gâteau, découvrez les dernières innovations technologiques pour sublimer vos créations culinaires en toutes circonstances.

NOUVEAU



- **ARMOIRES RÉFRIGÉRÉES**
 - Armoires pâtisseries
 - Armoires de stockage
 - Armoire chocolat
 - Cellules multi-fonctions
- 573**

NOUVEAU



- **ARMOIRES RÉFRIGÉRÉES**
 - Armoires modulaires FLEX
- 576**

NOUVEAU



- **ARMOIRES DE MATURATION**
 - Portes pleines
 - Portes vitrées
- 587**

NOUVEAU



- **BATTEUR**
 - Cuve 7 litres
- 609**

NOUVEAU



- **TABLES RÉFRIGÉRÉES**
 - Tables pâtisseries
 - Tables chocolat
- 594**



- **TABLES DE PRÉPARATION**
 - Saladettes
 - Dessertes
 - Pizzas
- 604**



- **MEUBLES PÂTISSERIE**
 - Tiroir, placard, bac à farine et tops modulables
- 607**

NOUVEAU



- **PLAQUE INDUCTION**
 - Spécial chocolat
- 609**

LAVE-USTENSILES / PLATEAUX 600 X 400

GAMME **IST60** . PANIER 500 X 500
. HAUTEUR UTILE 400 MM



- Conçu pour le lavage des plateaux et des plaques 600 x 400
- Carrosserie double paroi
- Doseurs de produit de lavage et de rinçage incorporés

Caractéristiques générales

- Commandes électroniques, affichage digital
- Carrosserie double paroi
- Cuve 16 litres emboutie
- 4 cycles de lavage
- Cycle automatique de nettoyage de la machine
- Bras de lavage inox
- Bras de rinçage en fibre composite
- Disponible avec adoucisseur incorporé avec régénération automatique (IST60A)
- Triple filtrage de pompe
- Préfiltre de cuve en option
- Doseurs péristaltiques de produit de rinçage et de lavage incorporés



| CARACTÉRISTIQUES TECHNIQUES | |
|-------------------------------------|--------------------|
| Paniers/heure (avec alim. eau 55°C) | 60 / 30 / 20 / 12 |
| Cycles de lavage | 1 / 2 / 3 / 5 min |
| Pompe de lavage | 0,65 kW |
| Résistance surchauffeur | 6 kW |
| Résistance cuve | 2,7 kW |
| Puissance totale | 6,65 kW |
| Capacité cuve | 16,5 lt |
| Capacité surchauffeur | 5,7 lt |
| Consommation eau (2-4 bars) | 2,3 lt |
| Nb de décibels | 61,3 dB |
| Dimensions panier | 500 x 500 |
| Hauteur utile | 400 mm |
| Dimensions | 600 x 680 x 860 mm |
| Doseur produit de rinçage | incorporé |
| Doseur produit de lavage | incorporé |
| Préfiltre de cuve | option |
| Pompe de vidange | option |

■ Dotation d'origine

- Panier fond plat plastique 500 x 500 x H 105 mm
- Panier inox porte-spatules 150 X 150 X H 250 mm
- Support inox 6 plateaux 500 X 500 X H 160 mm

LAVE-USTENSILES / PLATEAUX 600 X 400

■ Lave-ustensiles / Plateaux . **IST60** . 500 X 500 . HAUTEUR UTILE 400 MM

CARACTÉRISTIQUES

| MODÈLE | DÉSIGNATION | DIM. L X P X H (MM) | PUISSANCE TOTALE (KW) | ALIM. | POIDS NET (KG) |
|---------|--|---------------------|-----------------------|-----------|----------------|
| IST60 | Lave-ustensiles | 600 x 680 x 860 | 6,65 | 400/3/N/T | 68 |
| IST60A | Lave-ustensiles avec adoucisseur incorporé | 600 x 680 x 860 | 6,65 | 400/3/N/T | 68 |
| IST60PV | Lave-ustensiles avec pompe de vidange intégrée | 600 x 680 x 860 | 6,65 | 400/3/N/T | 68 |

TARIFS IST60

| RÉFÉRENCE | PRIX € HT |
|-----------|-------------|
| IST60 | 4218 |
| IST60A | 4491 |
| IST60PV | 4465 |

OPTIONS

| RÉFÉRENCE | DÉSIGNATION | PRIX € HT |
|-----------|--------------------|------------|
| DF | Pré-filtre de cuve | 257 |



Pré-filtre de cuve

ACCESSOIRES - PANIERS SUPPLÉMENTAIRES

| RÉFÉRENCE | ACCESSOIRE | DÉSIGNATION | PRIX € HT |
|-----------|------------|--|------------|
| ZCC44 | | Panier fond plat plastique 500 x 500 x H 105 | 71 |
| ZCC86/A | | Panier inox porte-spatules 150 x 150 x H 250 | 113 |
| ZC575005 | | Support inox 6 plateaux 500 x 500 x H 160 | 213 |
| ZC575010 | | Grille inox 500 x 500 | 126 |

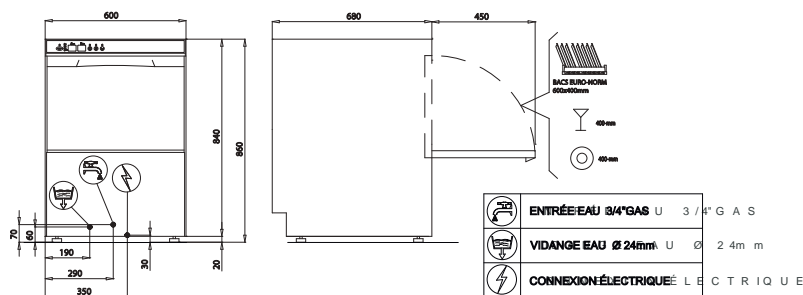

LAVE-USTENSILES / PLATEAUX 600 X 400

GAMME **IST90** . PANIER 500 X 610
. HAUTEUR UTILE 440 MM



- Conçu pour le lavage des plateaux et des plaques 600 x 400
- Surchauffeur 9 kW
- Surpresseur de rinçage avec surchauffeur atmosphérique : température, consommation et pression de rinçage constantes
- Doseurs de produit de lavage et de rinçage incorporés

Caractéristiques générales

- Commandes électroniques, affichage digital
- Carrosserie double paroi
- Cuve 25 litres emboutie
- 4 cycles de lavage
- Cycle automatique de nettoyage de la machine
- Surpresseur de rinçage avec surchauffeur atmosphérique
- Bras de lavage inox
- Bras de rinçage en fibre composite
- Triple filtrage de pompe
- Préfiltre de cuve et filtre de pompe d'origine
- Doseurs péristaltiques de produit de rinçage et de lavage incorporés

| CARACTÉRISTIQUES TECHNIQUES | |
|-------------------------------------|---------------------|
| Paniers/heure (avec alim. eau 55°C) | 60 / 30 / 20 / 12 |
| Cycles de lavage | 1 / 2 / 3 / 5 min |
| Pompe de lavage | 1,12 kW |
| Résistance surchauffeur | 9 kW |
| Résistance cuve | 2,7 kW |
| Puissance totale | 10,12 kW |
| Capacité cuve | 25 lt |
| Capacité surchauffeur | 15 lt |
| Consommation eau (2-4 bars) | 2,6 lt |
| Nb de décibels | 63,8 dB |
| Dimensions panier | 500 x 610 |
| Hauteur utile | 440 mm |
| Dimensions | 600 x 700 x 1380 mm |
| Doseur produit de rinçage | incorporé |
| Doseur produit de lavage | incorporé |
| Préfiltre de cuve | incorporé |
| Filtre de pompe | incorporé |



■ Dotation d'origine

- Panier fond plat inox 500 x 610 x H 75 mm
- Panier inox porte-spatules 150 X 150 X H 250 mm
- Support inox 6 plateaux 500 X 500 X H 160 mm

LAVE-USTENSILES / PLATEAUX 600 X 400

■ Lave-ustensiles / Plateaux . **IST90** . 500 X 610 . HAUTEUR UTILE 440 MM

CARACTÉRISTIQUES



| MODÈLE | DÉSIGNATION | DIM. L X P X H (MM) | PUISSANCE TOTALE (KW) | ALIM. | POIDS NET (KG) |
|--------|-----------------|------------------------|--------------------------|-----------|-------------------|
| IST90 | Lave-ustensiles | 600 x 700 x 1380 | 10,12 | 400/3/N/T | 99 |

TARIFS IST90

| RÉFÉRENCE | PRIX € HT |
|-----------|-------------|
| IST90 | 5250 |



ACCESSOIRES - PANIERS SUPPLÉMENTAIRES

| RÉFÉRENCE | ACCESSOIRE | DÉSIGNATION | PRIX € HT |
|-----------|---|---|------------|
| ZCC132 |  | Panier fond plat inox 500 x 610 x H 75 | 255 |
| ZCC86/A |  | Panier inox porte-spatules 150 x150 x H 250 | 113 |
| ZCC85/A |  | Cône support poche 220 x 220 x H 420 | 78 |
| ZC575005 |  | Support inox 6 plateaux 500 x 500 x H 160 | 213 |
| ZC575010 |  | Grille inox 500 x 500 | 126 |

OPTIONS

| RÉFÉRENCE | DÉSIGNATION | PRIX € HT |
|-----------|--------------------|------------|
| SP12 | Surchauffeur 13 kW | 200 |

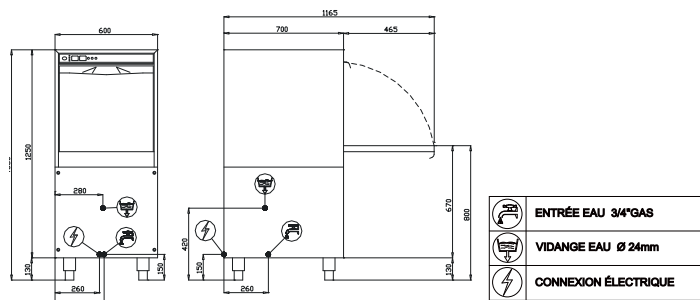

LAVE-BATTERIE

GAMME **IST110** . PANIER 550 X 665
. HAUTEUR UTILE 805 MM



- Excellent rapport qualité / prix
- Conçu pour le lavage des paniers à pain
- Doseurs de produit de lavage et de rinçage incorporés
- Surpresseur de rinçage incorporé

Caractéristiques générales

- Commandes électroniques, affichage digital
- Carrosserie mono paroi, porte double paroi
- Cuve 35 litres emboutie
- 5 cycles de lavage
- Cycle automatique de nettoyage de la machine
- Bras de lavage et de rinçage inox
- Préfiltre de cuve et filtre de pompe d'origine
- Doseurs péristaltiques de produit de rinçage et de lavage incorporés



| CARACTÉRISTIQUES TECHNIQUES | |
|-------------------------------------|---------------------------|
| Paniers/heure (avec alim. eau 55°C) | 30 / 15 / 10 / 7,5 / 6 |
| Cycles de lavage | 2 / 4 / 6 / 8 / 10 min |
| Pompe de lavage | 2,18 kW |
| Résistance surchauffeur | 6 kW |
| Résistance cuve | 2,7 kW |
| Puissance totale | 8,18 kW |
| Capacité cuve | 35 lt |
| Capacité surchauffeur | 10 lt |
| Consommation eau (2-4 bars) | 4,7 lt |
| Nb de décibels | 63,8 dB |
| Dimensions panier | 550 X 665 |
| Hauteur utile | 805 mm |
| Dimensions | 650 x 750 x 1690 / 2070 H |
| Doseur produit de rinçage | incorporé |
| Doseur produit de lavage | incorporé |
| Préfiltre de cuve | incorporé |
| Filtre de pompe | incorporé |

■ Dotation d'origine

- Panier fond plat inox 550 x 665 x H 75 mm
- Panier inox porte-spatules 150 X 150 X H 250 mm
- Support inox 8 plateaux 300 X 465 X H 210 mm
- Grille inox 550 x 550 mm

LAVE-BATTERIE

■ Lave-batterie . **IST110** . 550 X 665 . HAUTEUR UTILE 805 MM

CARACTÉRISTIQUES

| MODÈLE | DÉSIGNATION | DIM. L X P X H (MM) | PUISSANCE TOTALE (KW) | ALIM. | POIDS NET (KG) |
|--------|---------------|---------------------------|--------------------------|-----------|-------------------|
| IST110 | Lave-batterie | 650 x 750 x 1690 / H 2070 | 8,18 | 400/3/N/T | 110 |

TARIFS IST110

| RÉFÉRENCE | PRIX € HT |
|-----------|-------------|
| IST110 | 6987 |





OPTIONS

| RÉFÉRENCE | DÉSIGNATION | PRIX € HT |
|-----------|-------------|------------|
| SP09* | 9 kW | 200 |

* Sur commande et montage usine



ACCESSOIRES - PANIERS SUPPLÉMENTAIRES

| RÉFÉRENCE | ACCESSOIRE | DÉSIGNATION | PRIX € HT |
|-----------|---|--|------------|
| ZCC87/B |  | Panier fond plat inox 550 x 665 x H 75 | 255 |
| ZCC86/A |  | Panier inox porte-spatules 150 x 150 x H 250 | 113 |
| ZCC85/A |  | Cône support poche 220 x 220 x H 420 | 78 |
| ZCC97/A |  | Support inox 8 plateaux 300 x 465 x H 210 | 185 |
| ZCC100 |  | Grille inox 550 x 550 mm | 170 |

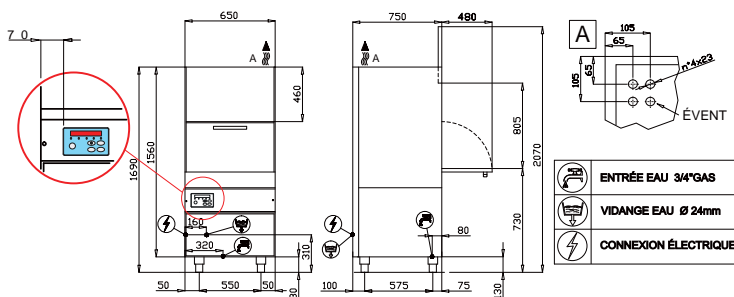

LAVE-BATTERIE

GAMME **IST150** . PANIER 550 X 665
. HAUTEUR UTILE 805 MM



- Conçu pour le lavage des paniers à pain
- Carrosserie double paroi
- Surpresseur de rinçage avec surchauffeur atmosphérique : température, consommation et pression de rinçage constantes
- Doseurs de produit de lavage et de rinçage incorporés

Caractéristiques générales

- Commandes électroniques, affichage digital
- Carrosserie double paroi
- Cuve 50 litres emboutie
- 5 cycles de lavage
- Cycle automatique de nettoyage de la machine
- Surpresseur de rinçage avec surchauffeur atmosphérique
- Bras de lavage et de rinçage inox
- Pompe de lavage verticale auto-vidangeable
- Préfiltre de cuve et filtre de pompe d'origine
- Doseurs péristaltiques de produit de rinçage et de lavage incorporés

| CARACTÉRISTIQUES TECHNIQUES | |
|-------------------------------------|---------------------------|
| Paniers/heure (avec alim. eau 55°C) | 30 / 15 / 10 / 7,5 / 6 |
| Cycles de lavage | 2 / 4 / 6 / 8 / 10 min |
| Pompe de lavage | 2,18 kW |
| Résistance surchauffeur | 6 kW |
| Résistance cuve | 3 kW |
| Puissance totale | 8,18 kW |
| Capacité cuve | 50 lt |
| Capacité surchauffeur | 15 lt |
| Consommation eau (2-4 bars) | 4,2 lt |
| Nb de décibels | 63,8 dB |
| Dimensions panier | 550 X 665 |
| Hauteur utile | 805 mm |
| Dimensions | 690 x 800 x 1890 / 2275 H |
| Doseur produit de rinçage | incorporé |
| Doseur produit de lavage | incorporé |
| Préfiltre de cuve | incorporé |
| Filtre de pompe | incorporé |



■ Dotation d'origine

- Panier fond plat inox 550 x 665 x H 75 mm
- Panier inox porte-spatules 150 X 150 X H 250 mm
- Support inox 8 plateaux 300 X 465 X H 210 mm
- Grille inox 550 x 550 mm

LAVE-BATTERIE

■ Lave-batterie . **IST150** . 550 X 665 . HAUTEUR UTILE 805 MM

CARACTÉRISTIQUES

| MODÈLE | DÉSIGNATION | DIM. L X P X H (MM) | PUISSANCE TOTALE (KW) | ALIM. | POIDS NET (KG) |
|--------|---------------|---------------------------|--------------------------|-----------|-------------------|
| IST150 | Lave-batterie | 690 x 800 x 1890 / H 2275 | 8,18 | 400/3/N/T | 155 |

TARIFS IST150

| RÉFÉRENCE | PRIX € HT |
|-----------|-------------|
| IST150 | 9073 |



ACCESSOIRES - PANIERS SUPPLÉMENTAIRES

| RÉFÉRENCE | ACCESSOIRE | DÉSIGNATION | PRIX € HT |
|-----------|------------|---|------------|
| ZCC87/B | | Panier fond plat inox 550 x 665 x H 75 | 255 |
| ZCC86/A | | Panier inox porte-spatules 150 x150 x H 250 | 113 |
| ZCC85/A | | Cône support poche 220 x 220 x H 420 | 78 |
| ZCC97/A | | Support inox 8 plateaux 300 x 465 x H 210 | 185 |
| ZCC100 | | Grille inox 550 x 550 mm | 170 |

OPTIONS

| RÉFÉRENCE | DÉSIGNATION | PRIX € HT |
|-----------|-------------------|------------|
| SP09 | Surchauffeur 9 kW | 200 |

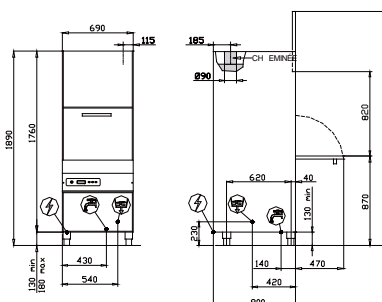

| | |
|--|----------------------|
| | ENTRÉE EAU 3/4" GAS |
| | VIDANGE EAU Ø 24mm |
| | CONNEXION ÉLECTRIQUE |

LAVE-BATTERIE AVEC CONDENSEUR DE BUÉE

GAMME **IST150HR** . PANIER 550 X 665
. HAUTEUR UTILE 805 MM



- Conçu pour le lavage des paniers à pain
- Carrosserie double paroi
- Surpresseur de rinçage avec surchauffeur atmosphérique : température, consommation et pression de rinçage constantes
- Doseurs de produit de lavage et de rinçage incorporés
- Équipé d'un récupérateur d'énergie (condenseur de buée et récupérateur de chaleur) :
 - = Jusqu'à 50% d'économie d'énergie
 - = Plus de confort pour l'utilisateur

Caractéristiques générales

- Commandes électroniques, affichage digital
- Carrosserie double paroi
- Cuve 50 litres emboutie
- 5 cycles de lavage
- Cycle automatique de nettoyage de la machine
- Surpresseur de rinçage avec surchauffeur atmosphérique
- Bras de lavage et de rinçage inox
- Pompe de lavage verticale auto-vidangeable
- Préfiltre de cuve et filtre de pompe d'origine
- Doseurs péristaltiques de produit de rinçage et de lavage incorporés

CARACTÉRISTIQUES TECHNIQUES

| | |
|-------------------------------------|---------------------------|
| Paniers/heure (avec alim. eau 10°C) | 20 / 12 / 8,5 / 6,5 / 5,5 |
| Cycles de lavage | 3 / 5 / 7 / 9 / 11 min |
| Pompe de lavage | 2,18 kW |
| Résistance surchauffeur | 6 kW |
| Résistance cuve | 3 kW |
| Puissance totale | 8,18 kW |
| Capacité cuve | 50 lt |
| Capacité surchauffeur | 15 lt |
| Consommation eau (2-4 bars) | 4,2 lt |
| Nb de décibels | 63,8 dB |
| Dimensions panier | 550 X 665 |
| Hauteur utile | 805 mm |
| Dimensions | 690 x 800 x 2165 / 2275 H |
| Doseur produit de rinçage | incorporé |
| Doseur produit de lavage | incorporé |
| Préfiltre de cuve | incorporé |
| Filtre de pompe | incorporé |



■ Dotation d'origine

- Panier fond plat inox 550 x 665 x H 75 mm
- Panier inox porte-spatules 150 X 150 X H 250 mm
- Support inox 8 plateaux 300 X 465 X H 210 mm
- Grille inox 550 x 550 mm

LAVE-BATTERIE AVEC CONDENSEUR DE BUÉE

■ Lave-batterie . **IST150HR** . 550 X 665 . HAUTEUR UTILE 805 MM

■ **Récupérateur d'énergie (condenseur de buée et récupérateur de chaleur) :**

- **jusqu'à 50% d'économie d'énergie** : la vapeur humide et chaude est directement aspirée lorsque la porte est encore fermée et est utilisée pour chauffer l'eau froide d'alimentation jusqu'à 50 °C.

Ce système permet de réduire la consommation d'énergie nécessaire pour atteindre les 85°C du rinçage final. Récupération horaire : 4,85 kW/h (calcul fait sur la base du cycle le plus court)

- **Plus de confort pour l'utilisateur** : la température de l'air rejetée par la machine est réduite de plus de la moitié. L'humidité absolue se réduit d'environ 20% par rapport aux vapeurs émises par une machine sans récupérateur de chaleur.



CARACTÉRISTIQUES

| MODÈLE | DÉSIGNATION | DIM. L X P X H (MM) | PUISSANCE TOTALE (KW) | ALIM. | POIDS NET (KG) |
|----------|---|---------------------------|-----------------------|-----------|----------------|
| IST150HR | Lave-batterie avec récupérateur d'énergie | 690 x 800 x 2165 / H 2275 | 8,18 | 400/3/N/T | 165 |

TARIFS IST150HR

| RÉFÉRENCE | PRIX € HT |
|-----------|--------------|
| IST150HR | 11525 |

ACCESSOIRES - PANIERS SUPPLÉMENTAIRES

| RÉFÉRENCE | ACCESSOIRE | DÉSIGNATION | PRIX € HT |
|-----------|------------|--|------------|
| ZCC87/B | | Panier fond plat inox 550 x 665 x H 75 | 255 |
| ZCC86/A | | Panier inox porte-spatules 150 x 150 x H 250 | 113 |
| ZCC85/A | | Cône support poche 220 x 220 x H 420 | 78 |
| ZCC97/A | | Support inox 8 plateaux 300 x 465 x H 210 | 185 |
| ZCC100 | | Grille inox 550 x 550 mm | 170 |

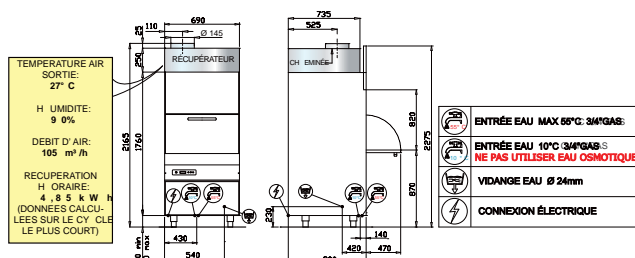

REFROIDISSEURS D'EAU

 GAMME **CONFORT** . 80, 120 ET 200 LITRES

PRIX EN BAISSÉ !

Caractéristiques générales

- Intérieur et serpentin en acier inox AISI304
- Extérieur en acier inox AISI304
- Modèles 120 - 200 verticaux
- Modèle 80 horizontal
- Isolation 60 mm
- Couvercle démontable
- Remplissage automatique avec flotteur
- Agitateur d'eau
- Sécurité trop plein
- Diamètre d'entrée d'eau 1/2"
- Diamètre trop plein 3/4" (120 L, 200 L) 1/2" (L 80)
- Kit d'accrochage en option



Refroidisseur d'eau 80 litres



Refroidisseur d'eau 120 litres



Refroidisseur d'eau 200 litres



Carrosserie inox



Chassis inox



Cuve et serpentin inox

■ Refroidisseurs d'eau . CONFORT . 80, 120 ET 200 LITRES

- Froid de contact avec serpentin réfrigéré
- Température +3°C classe 3S
- Groupe logé
- Fluide R452A
- Régulation électronique

CARACTÉRISTIQUES

| MODÈLE | CAPACITÉ (LITRES) | PUISSANCE FRIGO À -10°C (W) | DIM. EXT. L X P X H (MM) | CAPACITÉ DE REFROIDISSEMENT | POIDS NET (KG) |
|-----------|-------------------|-----------------------------|--------------------------|-----------------------------|----------------|
| REF 080 I | 80 | 945 | 1222 x 560 x 554 | 8°/heure | 55 |
| REF 120 I | 120 | 1144 | 718 x 700 x 1070 | 8°/heure | 60 |
| REF 200 I | 200 | 2219 | 1105 x 700 x 1120 | 8°/heure | 91 |

TARIFS CONFORT

| RÉFÉRENCE | PRIX € HT |
|-----------|-------------|
| REF 080 I | 1691 |
| REF 120 I | 2010 |
| REF 200 I | 3585 |

OPTIONS

| RÉFÉRENCE | DÉSIGNATION | PRIX € HT |
|-----------|-------------------|------------|
| SUP 080 | jeu de 2 supports | 184 |
| SUP 120 | jeu de 2 supports | 215 |
| SUP 200 | jeu de 3 supports | 322 |

Charge maxi 125 kg par support

REFROIDISSEURS D'EAU

GAMME **ACQUA** . 100, 140 ET 240 LITRES

Caractéristiques générales

- Carrosserie extérieure en acier inox
- Intérieur en thermoformé « PST » alimentaire
- Capot amovible en acier inox
- Isolation 70 mm
- Serpentin de refroidissement en acier inox
- Modèles 100, 140 et 240 litres
- Panneau de commande digital en façade
- Remplissage automatique avec flotteur
- Sécurité trop plein
- Unité de dosage par jauge extérieure
- Agitateur d'eau
- Vidange par vanne 1/4 tour
- Diamètre d'entrée d'eau 1/2"
- Diamètre trop plein 3/4"
- Refroidisseur basse consommation d'énergie
- Ambiance de fonctionnement +30° C et 65% d'humidité
- Alimentation : 230V / 50Hz



Refroidisseur d'eau 100 litres



Refroidisseur d'eau 140 litres

■ Refroidisseurs d'eau . **ACQUA** . 100, 140 ET 240 LITRES

- Froid contact par serpentin réfrigéré
- Groupe logé
- Basse consommation énergétique
- Fluide R452A
- Régulation électronique

CARACTÉRISTIQUES

| MODÈLE | CAPACITÉ (LITRES) | PUISSANCE FRIGO À -10°C (W) | DIM. EXT. L X P X H (MM) | CAPACITÉ DE REFOUILLISSEMENT * |
|---------|-------------------|-----------------------------|--------------------------|--------------------------------|
| AQUA100 | 100 | 1315 | 590 x 620 x 1050 | 6°/heure |
| AQUA140 | 140 | 1514 | 750 x 620 x 1050 | 6°/heure |
| AQUA240 | 240 | 1840 | 1140 x 620 x 1050 | 6°/heure |

* Données et valeurs calculées pour une entrée d'eau à 20°C et une ambiance à 30°C

TARIFS ACQUA

| RÉFÉRENCE | PRIX € HT |
|-----------|-------------|
| AQUA100 | 1950 |
| AQUA140 | 2184 |
| AQUA240 | 2823 |

PASTEURISATEURS

GAMME **EVOPASTO** . 30 À 120 LITRES

- **Pasteuriseurs automatiques pour haute et basse pasteurisation :**
montée rapide en température à 85°C et refroidissement à +4°C

Caractéristiques générales

- Le couvercle peut être ouvert à tout moment pour ajouter des ingrédients
- Robinet de distribution démontable pour un nettoyage facile et une hygiène parfaite
- En cas de coupure de courant, les pasteuriseurs sont équipés d'une mémoire intelligente permettant de répéter, si nécessaire, le cycle de pasteurisation
- Commandes électroniques simples d'utilisation
- Gaz réfrigérant R452A
- Alimentation : 400/3/N/T



Pasteurisateur 120 litres

CARACTÉRISTIQUES

| MODÈLE | PRODUCTION / H MAX. | DURÉE DU CYCLE | DIM. L X P X H (MM) | REFROIDISSEMENT | PUISSANCE (KW) | POIDS (KG) |
|------------|---------------------|----------------|---------------------|-----------------|----------------|------------|
| EVPAS30AI | 30 litres | 80 à 120 mn | 420 x 780 x 1100 | Air | 4,3 | 148 |
| EVPAS30WI | 30 litres | 80 à 120 mn | 420 x 780 x 1100 | Eau | 4,3 | 148 |
| EVPAS60AI | 60 litres | 100 à 120 mn | 420 x 1030 x 1100 | Air | 7,4 | 164 |
| EVPAS60WI | 60 litres | 100 à 120 mn | 420 x 1030 x 1100 | Eau | 7,3 | 205 |
| EVPAS120WI | 120 litres | 100 à 130 mn | 720 x 700 x 1100 | Eau | 15,3 | 205 |

TARIFS EVOPASTO

| RÉFÉRENCE | PRIX € HT |
|------------|--------------|
| EVPAS30AI | 15103 |
| EVPAS30WI | 15103 |
| EVPAS60AI | 21894 |
| EVPAS60WI | 19201 |
| EVPAS120WI | 25176 |

Pasteurisateur 30 litres



TURBINES

GAMME PRATICA . CUVE VERTICALE . 25 À 75 LITRES

- Fabrication des sorbets, granités et crèmes glacées
- Gestion du temps et de la température
- Cuve verticale et couvercle transparent : visibilité du travail en cours et possibilité d'ajouter des morceaux avant l'extraction

- Possibilité d'effectuer les cycles en fonction du temps ou de la température :
 - Cycle avec contrôle du temps pour une structure et une consistance idéales de la glace
 - Cycle avec contrôle de la température pour une meilleure conservation de la crème glacée

Caractéristiques générales

- Cylindres évaporateurs verticaux pour une grande surface d'échange
- Remplissage facile
- Machines à extraction directe du produit
- Capacité : de 25 à 75 litres par heure pour un mix introduit à +4°C en début de cycle
- Commandes électroniques simples d'utilisation
- Possibilité d'incorporer des morceaux (fruits frais, fruits secs, chocolat, etc...)
- Équipées de roulettes
- Livrées d'origine avec douchette
- Gaz réfrigérant R452A
- Alimentation : 400/3/N/T



EXCLUSIVITÉ

Turbine 50 litres

CARACTÉRISTIQUES

| MODÈLE | PRODUCTION / H MAX. | QUANTITÉ MIX PAR CYCLE | DURÉE DU CYCLE | DIM. L X P X H (MM) | REFROIDISSEMENT | PUISSANCE (KW) | POIDS (KG) |
|-----------|---------------------|------------------------|----------------|---------------------|-----------------|----------------|------------|
| PRA1525AI | 25 litres | 4 litres | 10 à 20 mn | 470 x 510 x 960 | Air | 2,4 | 120 |
| PRA1525WI | 25 litres | 4 litres | 10 à 20 mn | 470 x 510 x 960 | Eau | 2,4 | 120 |
| PRA3550AI | 50 litres | 3 à 7 litres | 8 à 12 mn | 490 x 700 x 1120 | Air | 3,5 | 166 |
| PRA3550WI | 50 litres | 3 à 7 litres | 8 à 12 mn | 490 x 700 x 1120 | Eau | 3,5 | 166 |
| PRA4260AI | 60 litres | 4 à 8 litres | 10 à 12 mn | 490 x 900 x 1120 | Air | 7 | 222 |
| PRA4260WI | 60 litres | 4 à 8 litres | 10 à 12 mn | 490 x 900 x 1120 | Eau | 7 | 235 |
| PRA5484WI | 75 litres | 7 à 12 litres | 8 à 12 mn | 490 x 700 x 1150 | Eau | 8,5 | 250 |

TARIFS PRATICA

| RÉFÉRENCE | PRIX € HT |
|-----------|-----------|
| PRA1525AI | 13585 |
| PRA1525WI | 13585 |
| PRA3550AI | 20405 |
| PRA3550WI | 20405 |
| PRA4260AI | 25635 |
| PRA4260WI | 23556 |
| PRA5484WI | 25234 |



Turbine 60 litres

PASTO-TURBINES

GAMME **PASTOGEL** . MULTI-FONCTIONS . 10 À 60 LITRES

- **Un cycle personnalisable** : pour tout mélange ou produit nécessitant un traitement thermique CHAUD / FROID
- **Un cycle crème glacée** : utilisation comme une turbine, possibilité de fabriquer de la crème glacée avec des morceaux (fruits frais, fruits secs, chocolat)
- **Un cycle avec pasteurisation** : la pasteurisation et le sanglage sont effectués dans le même cylindre. Evite toute manipulation et transvasement, garantit une hygiène totale
- **Un cycle crème pâtissière** : cycle de 40 mn pour obtenir une crème pasteurisée parfaite et refroidie à +4°C

Caractéristiques générales

- Commandes programmables
- 1 vitesse d'agitation
- 2 vitesses d'extraction (lente et rapide)
- Temps et températures réglables
- Cycles manuels ou automatiques
- Gaz réfrigérant : R452A
- Alimentation : 400/3/N/T



Pasto-turbine
20 à 60 litres

CARACTÉRISTIQUES

| MODÈLE | PRODUCTION / H MAX. | QUANTITÉ MIX PAR CYCLE | DURÉE DU CYCLE | DIM. L X P X H (MM) | REFROIDISSEMENT | PUISSANCE (KW) | POIDS (KG) |
|------------|---------------------|------------------------|----------------|---------------------|-----------------|----------------|------------|
| PASTOG36WI | 10 à 35 litres | 3 à 6 litres | 8 à 40 mn | 490 x 600 x 1100 | Eau | 5 | 184 |
| PASTOG36AI | 10 à 35 litres | 3 à 6 litres | 8 à 40 mn | 490 x 600 x 1100 | Air | 5,3 | 184 |
| PASTOG48WI | 20 à 60 litres | 4 à 8 litres | 8 à 40 mn | 510 x 700 x 1150 | Eau | 6,7 | 262 |
| PASTOG48AI | 20 à 60 litres | 4 à 8 litres | 8 à 40 mn | 510 x 700 x 1150 | Air | 7 | 275 |

TARIFS PASTOGEL

| RÉFÉRENCE | PRIX € HT |
|------------|--------------|
| PASTOG36WI | 27229 |
| PASTOG36AI | 27229 |
| PASTOG48WI | 31522 |
| PASTOG48AI | 34343 |

Pasto-turbine
10 à 35 litres



COMBINÉS 2 EN 1

GAMME COMBIGEL . 15 À 60 LITRES

- Gain de temps et d'espace !
- Une seule machine pour mélanger, chauffer, pasteuriser et turbiner
- Idéal pour la fabrication des sorbets, granités et crèmes glacées

Caractéristiques générales

- 2 cuves indépendantes, accessibles toutes deux par le dessus :
une cuve pour la pasteurisation du mélange et une cuve pour le sanglage
- Le mélange pasteurisé passe d'une cuve à l'autre grâce à un cylindre reliant les deux, sans aucun risque de contact avec l'extérieur
- Le fonctionnement totalement indépendant des deux cuves permet de turbiner un mélange tout en commençant un nouveau cycle de pasteurisation
- Possibilité de fabriquer de la crème glacée avec des morceaux (fruits frais, fruits secs, chocolat, ...)
- Extraction directe du produit par le devant
- Modèle COMBI8WI (à eau) livré d'origine avec une douchette
- Tableau de commandes électroniques simple d'utilisation
- Gaz réfrigérant : R452A
- Alimentation : 400/3/N/T
- Douchette adaptable en option sur modèle COMBI3WI (à eau)



Combiné 35 à 60 litres

CARACTÉRISTIQUES

| MODÈLE | PRODUCTION / H MAX. | QUANTITÉ MIX PAR CYCLE | DURÉE DU CYCLE | DIM. L X P X H (MM) | REFROIDISSEMENT | PUISSANCE (KW) | POIDS (KG) |
|----------|---------------------|------------------------|----------------|---------------------|-----------------|----------------|------------|
| COMBI3AI | 15 à 35 litres | 3 à 6 litres | 10 à 20 mn | 740 x 450 x 1050 | Air | 4,5 | 165 |
| COMBI3WI | 15 à 35 litres | 3 à 6 litres | 10 à 20 mn | 740 x 450 x 1050 | Eau | 4,5 | 165 |
| COMBI8AI | 35 à 60 litres | 4 à 12 litres | 8 à 20 mn | 530 x 770 x 1150 | Air | 10 | 295 |
| COMBI8WI | 35 à 60 litres | 4 à 12 litres | 8 à 20 mn | 530 x 970 x 1150 | Eau | 10 | 282 |

TARIFS COMBIGEL

| RÉFÉRENCE | PRIX € HT |
|-----------|--------------|
| COMBI3AI | 22873 |
| COMBI3WI | 24109 |
| COMBI8AI | 41171 |
| COMBI8WI | 38698 |

Combiné 15 à 35 litres



PASTO-CUISEURS

GAMME **TERMOCREMA** . 15 À 60 LITRES

- Cuire jusqu'à +110°C, pasteuriser et refroidir
- Idéal pour pasteuriser les mélanges pour crèmes glacées, cuire tous types de crèmes destinées à la pâtisserie (crème de riz, ganache, crème pâtissière)

Caractéristiques générales

- 14 cycles programmés et 10 cycles de production programmables
- Affichage digital
- Températures réglables de +1°C à +110°C
- 3 vitesses d'agitation : lente, rapide, intermittente adaptées à chaque étape de la fabrication
- Double couvercle permettant d'ajouter des produits
- Cycles de chauffage et de refroidissement indirects
- Utilisation totale de la machine ou à 50%
- Mémoire automatique du dernier cycle
- Racleur-mélangeur adapté au mélange de produits épais
- Commandes électroniques simples d'utilisation
- Gaz réfrigérant : R452A
- Alimentation : 400/3/N/T



Pasto-cuiseur 30 à 60 litres

CARACTÉRISTIQUES

| MODÈLE | PRODUCTION / H MAX. | DURÉE DU CYCLE | DIM. L X P X H (MM) | REFROIDISSEMENT | PUISSANCE (KW) | POIDS (KG) |
|-----------|---------------------|----------------|---------------------|-----------------|----------------|------------|
| TERMO30WI | 15 à 30 litres | 90 à 130 mn | 550 x 650 x 1150 | Eau | 4,5 | 178 |
| TERMO3AI | 15 à 30 litres | 90 à 130 mn | 550 x 650 x 1150 | Air | 4,5 | 178 |
| TERMO60WI | 30 à 60 litres | 90 à 130 mn | 550 x 650 x 1200 | Eau | 9 | 228 |

TARIFS **TERMOCREMA**

| RÉFÉRENCE | RIX € HT |
|-----------|--------------|
| TERMO30WI | 25797 |
| TERMO3AI | 25797 |
| TERMO60WI | 31503 |

Pasto-cuiseur 15 à 30 litres



MACHINES À SOFT

GAMME **SOFTGEL** . PAR GRAVITÉ 15 ET 2 X 14 LITRES . CONSTRUCTION TÔLE LAQUÉE

- Alimentation des cylindres par gravité
- 2 compresseurs indépendants pour les cylindres et le compresseur
- Temps de nettoyage réduit
- Production horaire : 15 ou 27 litres par heure soit 200 ou 360 cornets de 75 g

Caractéristiques générales

- Commandes électroniques très simples d'utilisation
- Affichage digital
- Construction tôle laquée
- 3 becs (2 parfums + 1 mix)
- 2 compresseurs indépendants :
 - . 1 compresseur pour le refroidissement des cylindres (Gaz réfrigérant R452A)
 - . 1 compresseur pour le refroidissement des cuves (Gaz réfrigérant R452A)
- Ce système garantit un respect total de la chaîne du froid depuis les cuves jusqu'au bec de distribution
- Mécanisme de distribution de la glace entièrement et facilement démontable : nettoyage facile et hygiène parfaite
- Contrôle électronique de l'onctuosité de la crème, de la température du mélange dans les cylindres et dans les cuves
- Machines livrées avec porte-cornets
- Alimentation 230/1/T



Machine à poser 15 litres + socle

CARACTÉRISTIQUES

| MODÈLE | DÉSIGNATION | CAPACITÉ CORNET 75 G / H | PRODUCTION / H MAX | PUISSANCE (KW) | DIM. L X P X H (MM) | REFROIDISSEMENT | POIDS (KG) |
|----------|-------------------|--------------------------|--------------------|----------------|---------------------|-----------------|------------|
| SFT320AI | Machine à poser | 200 | 15 litres | 2,4 | 500 x 550 x 720 | Air | 104 |
| SFT336AI | Machine verticale | 360 | 27 litres | 3,8 | 500 x 550 x 1450 | Air | 160 |

TARIFS **SOFTGEL**

| RÉFÉRENCE | PRIX € HT |
|-----------|--------------|
| SFT320AI | 15537 |
| SFT336AI | 17911 |

OPTIONS

| RÉFÉRENCE | DÉSIGNATION | PRIX € HT |
|-----------|---|-------------|
| CRSOCLAR | Socle avec roulettes pour machine à poser | 1046 |

MACHINES À SOFT

GAMME **SOFTGEL** . PAR POMPE
. CONSTRUCTION INOX

- Débit intensif, produit ultra-performant
- Convient aux spécialistes glaciers, idéales pour les gros débits
- Alimentation des cylindres par pompes rotatives de pressurisation indépendantes et réfrigérées
- 2 compresseurs indépendants pour les cylindres et le compresseur
- Temps de nettoyage réduit
- Production horaire : 15 et 30 litres par heure soit 200 à 400 cornets de 75 g

Caractéristiques générales

- Commandes électroniques très simples d'utilisation
- Affichage digital
- Construction inox
- 3 becs (2 parfums + 1 mix)
- Modèle SFT348PAI équipé d'un compteur électronique de portion
- 2 compresseurs indépendants :
 - . 1 compresseur pour le refroidissement des cylindres (Gaz réfrigérant R452A)
 - . 1 compresseur pour le refroidissement des cuves (Gaz réfrigérant R452A)
- Ce système garantit un respect total de la chaîne du froid depuis les cuves jusqu'au bec de distribution
- Mécanisme de distribution de la glace entièrement et facilement démontable : nettoyage facile et hygiène parfaite
- Contrôle électronique de l'onctuosité de la crème, de la température du mélange dans les cylindres et dans les cuves
- Machines livrées avec porte-cornets
- Alimentation : 400/3/N/T ou 230/1/T pour modèle SFT320PAI (à préciser à la commande)



Machine verticale

CARACTÉRISTIQUES

| MODÈLE | DÉSIGNATION | CAPACITÉ CORNET 75 G / H | PRODUCTION / H MAX | PUISSANCE (KW) | DIM. L X P X H (MM) | REFROIDISSEMENT | POIDS (KG) |
|-----------|-------------------|--------------------------|--------------------|----------------|---------------------|-----------------|------------|
| SFT320PAI | Machine à poser | 200 | 15 litres | 2,9 | 550 x 600 x 820 | Air | 140 |
| SFT400PAI | Machine verticale | 400 | 2 x 14 litres | 4,5 | 600 x 720 x 1500 | Air | 210 |

TARIFS **SOFTGEL**

| RÉFÉRENCE | PRIX € HT |
|-----------|--------------|
| SFT320PAI | 20429 |
| SFT400PAI | 28866 |

OPTIONS

| RÉFÉRENCE | DÉSIGNATION | PRIX € HT |
|-----------|---|-------------|
| CRSOCLAR | Socle avec roulettes pour machine à poser | 1046 |

ARMOIRES PÂTISSIÈRES 600 X 400

GAMME **FARO** . 440 LITRES
 . POSITIVES VENTILÉES
 . NÉGATIVES STATIQUES

Excellent rapport
Qualité / Prix !

Caractéristiques générales

- Volume 440 litres
- Aménagement pour accessoires pâtisserie 600 x 400
- Carrosserie : extérieure skinplate blanc intérieure ABS
- Régulation thermostat électronique avec affichage digital
- Pieds réglables
- Joints interchangeables
- Porte réversible avec poignée intégrée
- Isolation polyuréthane sans CFC, épaisseur 60 mm
- Capacité maximum 20 niveaux, écartement 65 mm
- Normes 600 x 400 mm

■ Armoires pâtisseries . FARO . POSITIVES 440 LITRES

- Froid ventilé
- Dégivrage automatique
- Réfrigérant R600
- Compresseur ¼ CV
- Alimentation 220V/1/50Hz
- Équipement : 5 grilles 600 x 400 mm

Armoire pâtisserie positive porte vitrée



CARACTÉRISTIQUES

| MODÈLE | TEMPÉRATURE | PUISSANCE FRIGO À -10°C (W) | DIM. EXT. L X P X H (MM) | PORTE | CLASSE ÉNERGÉTIQUE |
|--------|-------------|--------------------------------|-----------------------------|-----------------------|-----------------------|
| ARP010 | +2°C +10°C | 230 | 730 x 660 x 1940 | Pleine laquée blanche | D |
| ARP030 | +2°C +10°C | 230 | 730 x 660 x 1940 | Vitrée laquée blanche | NC* |

* Non concerné

Options : Grilles inox 600 x 400 mm **27 € HT** - Plaque pâtisserie alu 600 x 400 mm **39 € HT**

TARIFS FARO

| RÉFÉRENCE | PRIX € HT |
|-----------|-------------|
| ARP010 | 1615 |
| ARP030 | 1860 |

■ Armoires pâtisseries . FARO . NÉGATIVES 440 LITRES

- Froid statique
- Dégivrage manuel
- Réfrigérant R290
- Compresseur 1/3 CV
- Alimentation 220V/1/50 Hz
- Équipement : 6 grilles évaporatrices fixes 600 x 400 mm

Armoire pâtisserie positive porte pleine



CARACTÉRISTIQUES

| MODÈLE | TEMPÉRATURE | PUISSANCE FRIGO À -30°C (W) | DIM. EXT. L X P X H (MM) | PORTE | CLASSE ÉNERGÉTIQUE |
|--------|-------------|--------------------------------|-----------------------------|-----------------------|-----------------------|
| ARP020 | -18°C -20°C | 393 | 730 x 660 x 1940 | Pleine laquée blanche | NC* |
| ARP060 | -18°C -20°C | 393 | 730 x 660 x 1940 | Vitrée laquée blanche | NC* |

* Non concerné

TARIFS FARO

| RÉFÉRENCE | PRIX € HT |
|-----------|-------------|
| ARP020 | 1722 |
| ARP060 | 2130 |

ARMOIRES PÂTISSIÈRES 400 X 600

GAMME **ECO** . 650 LITRES
 . POSITIVE VENTILÉE
 . NÉGATIVE VENTILÉE

Caractéristiques générales

- Volume 650 litres
- Intérieur / Extérieur en acier inox
- Dos en acier galvanisé
- Porte battante en acier inox réversible
- Serrure
- Poignée encastrée sur toute la hauteur
- Joint de porte clipsé
- Interrupteur de porte pour l'éclairage et la ventilation
- Angles intérieurs arrondis
- Meuble sur roulettes dont 2 avec freins
- Dotation : livrée avec 10 paires de supports espacées de 105 mm

■ Armoires 400 x 600 . **ECO** . 650 LITRES

- Froid ventilé
- Gaz R134A version positive
- Gaz R290 version négative
- Température -2 à +8°C pour la version positive - Classe 5M1
- Température -18 à -22°C pour la version négative - Classe 5L1
- Affichage digital
- Régulation électronique
- Réévaporation automatique des eaux de dégivrage
- Alimentation : 230V / 50Hz
- Ambiance de fonctionnement +43°C
- Capacité max 17 niveaux espacés de 70 mm



Armoire 600 x 400 porte pleine

CARACTÉRISTIQUES

| MODÈLE | VERSION | TEMPÉRATURE | VOLUME (L) | FROID | PUISSANCE FRIGO (W) | DIM. EXT. L X P X H (MM) | POIDS (KG) | CLASSE ÉNERGÉTIQUE |
|----------|----------|-------------|------------|---------|---------------------|--------------------------|------------|--------------------|
| AP6040TN | Positive | -2°C +8°C | 650 | Ventilé | 456 | 740 x 840 x 2010 | 134 | D |
| AP6040BT | Négative | -18°C -20°C | 650 | Ventilé | 1000 | 740 x 840 x 2010 | 138 | D |

TARIFS **ECO**

| RÉFÉRENCE | PRIX € HT |
|-----------|-------------|
| AP6040TN | 1580 |
| AP6040BT | 1958 |

ARMOIRES PÂTISSIÈRES 800 X 600

GAMME **ECO** . 737 LITRES
 . POSITIVE VENTILÉE
 . NÉGATIVE VENTILÉE

Caractéristiques générales

- Volume 737 litres
- Intérieur / Extérieur en acier inox
- Dos en acier galvanisé
- Porte battante en acier inox
- Serrure
- Poignée encastrée sur toute la hauteur
- Joint de porte clipsé
- Interrupteur de porte pour l'éclairage et la ventilation
- Angles intérieurs arrondis
- Meuble sur roulettes dont 2 avec freins
- Dotation : livrée avec 10 paires de supports espacées de 105 mm

■ Armoires 800 x 600 . ECO . 737 LITRES

- Froid ventilé
- Gaz R134A version positive
- Gaz R290 version négative
- Température -2 à +8°C - Classe 5M1 . Version positive
- Température -18 à -22°C - Classe 5L1 . Version négative
- Affichage digital
- Régulation électronique
- Réévaporation automatique des eaux de dégivrage
- Alimentation : 230V / 50Hz
- Ambiance de fonctionnement +43°C
- Capacité max 17 niveaux espacés de 70 mm

NOUVEAU



Armoire 600 x 800 porte pleine

CARACTÉRISTIQUES

| MODÈLE | VERSION | TEMPÉRATURE | VOLUME (L) | FROID | PUISSANCE FRIGO (W) | DIM. EXT. L X P X H (MM) | POIDS (KG) | CLASSE ÉNERGÉTIQUE |
|----------|----------|-------------|------------|---------|---------------------|--------------------------|------------|--------------------|
| AP6080TN | Positive | -2°C +8°C | 737 | Ventilé | 550 | 740 x 990 x 2010 | 158 | D |
| AP6080BT | Négative | -18°C -20°C | 737 | Ventilé | 1250 | 740 x 990 x 2010 | 168 | D |

TARIFS ECO

| RÉFÉRENCE | PRIX € HT |
|-----------|-----------|
| AP6080TN | 1700 |
| AP6080BT | 2095 |

ARMOIRES MODULAIRES

GAMME **FLEX** . 590 LITRES



. POSITIVES / NÉGATIVES VENTILÉES
. 400 X 600 OU GASTRO

- Armoire verticale ultra-compactE
- Système exclusif breveté DOM SYSTEM[®] de modularité pâtisserie / gastro

Caractéristiques générales

- Volume 590 litres
- Intérieur / extérieur en acier inox AISI 304
- Isolation 60 mm
- Groupe logé tropicalisé
- Porte en acier inox de 60 mm réversible (kit inclus)
- Supports clayettes, tiroirs et crémaillères avec brevet mondial DOM SYSTEM[®]
- Très forte résistance à la charge :
 - . 15 kg / niveau pour les tiroirs
 - . 30 kg pour les clayettes
- Affichage digital
- Livraison en standard avec 3 clayettes 650 x 530 mm

- Accessoires optionnels :
 - . Tiroirs pleins inox ou façade plexi pour visibilité produits
 - . Crémaillères
 - . Barre de suspension avec une installation sans outillage
 - . Kit 4 roulettes



Armoire positive 1 porte pleine TN

ARMOIRES MODULAIRES

GAMME **FLEX** . 590 LITRES

- POSITIVES / NÉGATIVES VENTILÉES
- 400 X 600 OU GASTRO

Une grande souplesse d'équipement intérieur



Configuration 4 tiroirs + 3 grilles



Configuration 3 grilles



Configuration 7 tiroirs

Tiroirs pleins façade inox
ou façade plexi
pour une grande visibilité
des produits stockés,
très pratique pour les tiroirs du haut



■ Armoires modulaires 400 x 600 ou gastro . **FLEX** . 590 LITRES

Brevet mondial DOM SYSTEM[®]

Armoire permettant de travailler aux normes 600 x 400 ou gastro par simple changement de kit



Crochets de support de grille

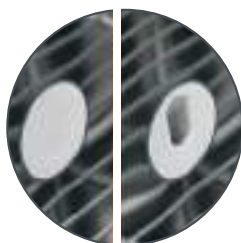

capuchons

Crochet de support
crémailière

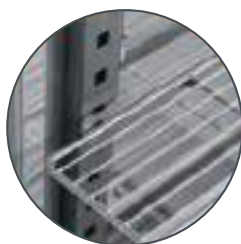

Crémaillère GN

Crémaillère PS



Porte réversible

Kit de suspension GN
pour charcuterie ou viande



Kit 4 roulettes



■ Armoires modulaires 400 x 600 ou gastro . FLEX . 590 LITRES

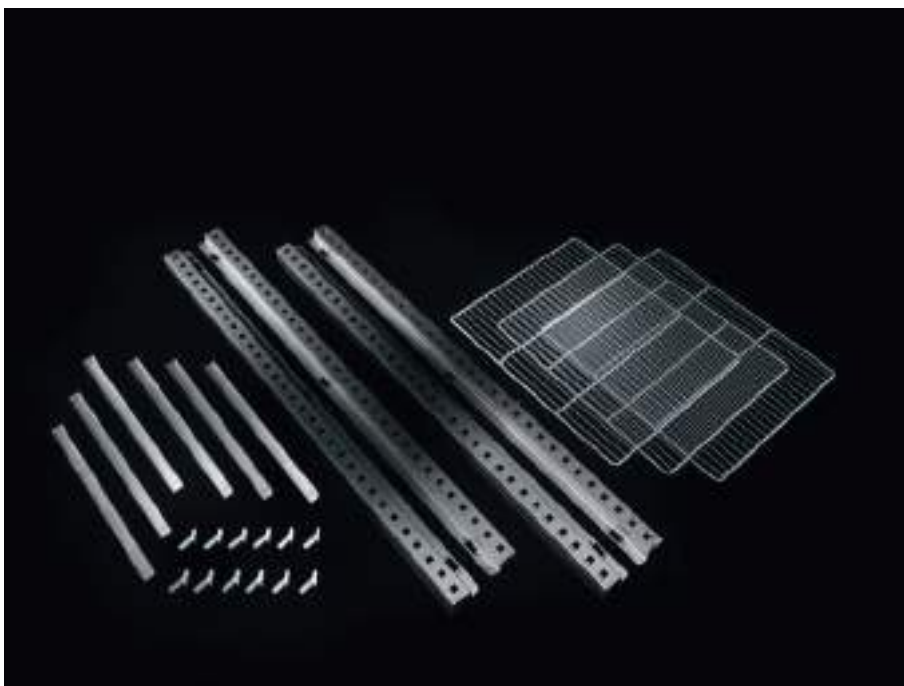

kit gastronorme KITGAST2P



Kit pâtissier KITPAT2P



Montage rapide sans outillage

■ Armoires modulaires 400 x 600 ou gastro . **FLEX** . 590 LITRES

- Froid ventilé
- Fluide R452A
- Réévaporation automatique des eaux de condensats
- Dégivrage naturel
- Température de 0° à +10°C pour la version TN
. Classe 5M2
- Température de -18° à -22°C pour la version BT
. Classe 5L1
- Alimentation : 230V, 50 Hz
- Ambiance de fonctionnement +43°C et 65% d'humidité.



■ Armoires . **POSITIVES** . 590 litres

CARACTÉRISTIQUES

| MODÈLE | TEMPÉRATURE | FROID | PORTE | DIM. EXT. L X P X H (MM) | DIM. INT. L X P X H (MM) | PUISSANCE FRIGO (W) | CLASSE ÉNERGÉTIQUE |
|----------|-------------|---------|------------------|--------------------------|--------------------------|---------------------|--------------------|
| FLEXTN1P | 0°C +10°C | Ventilé | 1 porte pleine | 760 x 855 x 2090 | 590 x 665 x 1500 | 456 | D |
| FLEXTN2P | 0°C +10°C | Ventilé | 2 portes pleines | 1420 x 855 x 2035 | 590 x 665 x 1500 (x2) | 1300 | D |

TARIFS FLEX

| RÉFÉRENCE | PRIX € HT |
|-----------|-------------|
| FLEXTN1P | 1890 |
| FLEXTN2P | 2640 |

■ Armoires . **NÉGATIVES** . 590 litres

CARACTÉRISTIQUES

| MODÈLE | TEMPÉRATURE | FROID | PORTE | DIM. EXT. L X P X H (MM) | DIM. INT. L X P X H (MM) | PUISSANCE FRIGO (W) | CLASSE ÉNERGÉTIQUE |
|----------|-------------|---------|------------------|--------------------------|--------------------------|---------------------|--------------------|
| FLEXBT1P | -18°C -22°C | Ventilé | 1 porte pleine | 760 x 855 x 2090 | 590 x 665 x 1500 | 456 | D |
| FLEXBT2P | -18°C -22°C | Ventilé | 2 portes pleines | 1420 x 855 x 2035 | 590 x 665 x 1500 (x2) | 1300 | D |

TARIFS FLEX

| RÉFÉRENCE | PRIX € HT |
|-----------|-------------|
| FLEXBT1P | 2340 |
| FLEXBT2P | 3330 |

■ Accessoires optionnels pour armoires FLEX



Système de suppression des crochets de grille et installation facile et sans outillage des guides de tiroirs KCA07

Tiroir inox façade inox ou façade plexi KCA07P

OPTIONS

| RÉFÉRENCE | DÉSIGNATION | PRIX € HT |
|-----------|--------------------------------------|-----------|
| KCG | Bouchon | 22 |
| KGGA | Kit 4 crochets | 42 |
| KITREVPO | Kit inversion de porte | 35 |
| KCA07 | Tiroir façade pleine | 240 |
| KC07P | Tiroir façade plexi | 360 |
| KGCAK07 | Barre de suspension armoire 1 porte | 222 |
| KGCAK14 | Barre de suspension armoire 2 portes | 246 |
| KCGRI7/14 | Grille | 30 |
| KITGAST1P | Kit gastronomique armoire 1 porte | 534 |
| KITGAST1P | Kit gastronomique armoire 2 portes | 951 |
| KITPAT1P | Kit pâtisseries armoire 1 porte | 504 |
| KITPAT2P | Kit pâtisseries armoire 2 portes | 840 |
| KITFLEX+ | Serrure + éclairage (version Flex+ | 300 |

--- > Crémaillère + 3 jeux de glissières + 3 grilles

--- > Crémaillère + 6 jeux de glissières + 6 grilles

--- > Crémaillère + 5 jeux de glissières

--- > Crémaillère + 10 jeux de glissières

ARMOIRES PÂTISSIÈRES

GAMME **CONFORT** . 600 ET 1300 LITRES
. POSITIVES STATIQUES
. NÉGATIVES VENTILÉES

Caractéristiques générales

- Éclairage intérieur par hublot avec commande automatique
 - Isolation mousse polyuréthane injecté épaisseur 55 mm
 - Régulation par thermostat digital
 - Dégivrage automatique
 - Réévaporation des condensats
 - Carrosserie inox AISI304 intérieur et extérieur (3 faces)
 - Pieds réglables et démontables
 - Équipement standard 10 niveaux de 2 glissières par porte
 - Équipement maxi 25 niveaux par porte, écartement 50 mm
- **Armoires positives :**
froid statique adapté au stockage des produits finis



Armoire pâtissière 600 litres



Armoire pâtissière 1300 litres

ARMOIRES PÂTISSIÈRES

■ Armoires pâtisseries . CONFORT . POSITIVES 600 ET 1300 LITRES

- Gaz réfrigérant R452A
- Alimentation 220V – 50 Hz + terre
- Fonctionnement statique
- Classe climatique 3M1

CARACTÉRISTIQUES

| MODÈLE | TEMPÉRATURE | FROID | PUISSANCE FRIGO À -10°C (W) | DIM. EXT. L X P X H (MM) | PORTE | CAPACITÉ (L) | CLASSE ÉNERGÉTIQUE |
|---------|-------------|----------|-----------------------------|--------------------------|-----------|--------------|--------------------|
| FPS071P | +2°C +10°C | statique | 504 | 680 x 900 x 2210 | 1 pleine | 600 | NC* |
| FPS142P | +2°C +10°C | statique | 644 | 1380 x 900 x 2210 | 2 pleines | 1300 | NC* |

* Non concerné

TARIFS CONFORT POSITIVE

| RÉFÉRENCE | PRIX € HT |
|-----------|-------------|
| FPS071P | 2875 |
| FPS142P | 4662 |

■ Armoires pâtisseries . CONFORT . NÉGATIVES 600 ET 1300 LITRES

- Gaz réfrigérant R452A
- Alimentation 220V – 50 Hz + terre
- Fonctionnement ventilé
- Classe climatique 3L1

CARACTÉRISTIQUES

| MODÈLE | TEMPÉRATURE | FROID | PUISSANCE FRIGO À -23°C (W) | DIM. EXT. L X P X H (MM) | PORTE | CAPACITÉ (L) | CLASSE ÉNERGÉTIQUE |
|---------|-------------|---------|-----------------------------|--------------------------|-----------|--------------|--------------------|
| FPV071N | -18°C -20°C | Ventilé | 475 | 680 x 900 x 2210 | 1 pleine | 600 | G |
| FPV142N | -18°C -20°C | Ventilé | 1125 | 1380 x 900 x 2210 | 2 pleines | 1300 | G |

TARIFS CONFORT NÉGATIVE

| RÉFÉRENCE | PRIX € HT |
|-----------|-------------|
| FPV071N | 3376 |
| FPV142N | 5036 |

OPTIONS ARMOIRES CONFORT

| DÉSIGNATION | PRIX € HT |
|--------------------------------------|-----------|
| Grille inox pâtisseries 600 x 400 mm | 29 |
| 1 jeu de 2 glissières | 21 |
| Fermeture à clé / par porte | 51 |

ARMOIRES PÂTISSIÈRES

GAMME **BIG** . 800 LITRES



- . POSITIVE
- . NÉGATIVE
- . NÉGATIVE CRÈME GLACÉE

Froid statique commutable
en froid ventilé

Caractéristiques générales

- Volume brut 800 litres
- Intérieur / extérieur en acier inox AISI 304
- Groupe tropicalisé + 38°C
- Froid statique ventilé avec variateur de vitesse de ventilation
- Dégivrage automatique sur la version positive
- Dégivrage manuel par arrêt du groupe sur les versions négatives
- Soupape de décompression
- Isolation épaisseur 60 mm
- Portes réversibles avec rappel avant 90° et stable au-delà
- Poignée de porte encastrée en façade sur toute la hauteur
- Joint de portes magnétiques clipsés
- Cordon chauffant anti condensation dans la cadre de la porte
- Pieds réglables en hauteur (roulettes en option)
- Fermeture à clefs
- Éclairage LED intérieur
- Capacité 20 niveaux pour les version positive et négative
- Capacité 16 niveaux pour la version négative crème glacée soit 46 bacs 5 litres (non fournis)
- Dotation :
 - . 10 paires de glissières 600 x 800 sur les versions positives et négatives
 - . 8 paires de glissières 600 x 800 et 8 grilles sur la version crème glacée



Armoire pâtisseries positive 800 litres
froid statique ventilé



ARMOIRES PÂTISSIÈRES

■ Armoire . BIG . POSITIVE 800 LITRES

- Gaz R452A
- Classe climatique 4M1
- Fonctionnement froid statique ventilé
- Alimentation 220 Volt - 50 Hz

CARACTÉRISTIQUES

| MODÈLE | VERSION | TEMPÉRATURE | VOLUME (L) | FROID | PUISSANCE ABSORBÉE (W) | DIM. EXT. L X P X H (MM) | CLASSE ÉNERGÉTIQUE |
|----------|----------|-------------|------------|------------------|------------------------|--------------------------|--------------------|
| ACHP8060 | Positive | +2°C +8°C | 800 | Statique ventilé | 327 | 740 x 975 x 2050 | G |

TARIFS BIG POSITIVE

| RÉFÉRENCE | PRIX € HT |
|-----------|-----------|
| ACHP8060 | 3032 |



■ Armoire . BIG . NÉGATIVE 800 LITRES

- Gaz R452A
- Classe climatique 4L1
- Fonctionnement froid statique ventilé
- Alimentation 220 Volt - 50 Hz

CARACTÉRISTIQUES

| MODÈLE | VERSION | TEMPÉRATURE | VOLUME (L) | FROID | PUISSANCE ABSORBÉE (W) | DIM. EXT. L X P X H (MM) | CLASSE ÉNERGÉTIQUE |
|----------|----------|-------------|------------|------------------|------------------------|--------------------------|--------------------|
| ACHN8060 | Négative | -15°C -20°C | 800 | Statique ventilé | 812 | 740 x 975 x 2050 | G |

TARIFS BIG NÉGATIVE

| RÉFÉRENCE | PRIX € HT |
|-----------|-----------|
| ACHN8060 | 3497 |



■ Armoire . BIG . NÉGATIVE 800 LITRES . CRÈME GLACÉE

- Gaz R452A
- Classe climatique 4L1
- Fonctionnement froid statique ventilé
- Alimentation 220 Volt - 50 Hz

CARACTÉRISTIQUES

| MODÈLE | VERSION | TEMPÉRATURE | VOLUME (L) | FROID | PUISSANCE ABSORBÉE (W) | DIM. EXT. L X P X H (MM) | CLASSE ÉNERGÉTIQUE |
|----------|----------|-------------|------------|------------------|------------------------|--------------------------|--------------------|
| ACHG8060 | Négative | -15°C -20°C | 800 | Statique ventilé | 812 | 740 x 975 x 2050 | G |

TARIFS BIG CRÈME GLACÉE

| RÉFÉRENCE | PRIX € HT |
|-----------|-----------|
| ACHG8060 | 3618 |

ARMOIRES PÂTISSIÈRES

GAMME **WIND** . STOCKAGE -30°C

Caractéristiques générales

- Capacité 40 plaques 600 x 400 (non fournies)
- Carrosserie intérieur/extérieure AISI304
- Fermeture à clé
- Porte réversible
- Pieds réglables inox
- Angles arrondis
- Épaisseur d'isolation 75 mm
- Éclairage
- Équipement standard 20 niveaux de 2 glissières (2 plaques par niveau) écartement 50 mm

■ Armoire de stockage -30°C

■ Armoires pâtisseries . **WIND**

- Équipement tropicalisé + 43°C
- Évaporateur traité anticorrosion
- Réévaporation automatique des condensats
- Dégivrage gaz chaud
- Détendeur thermostatique
- Réfrigérant R452A
- Alimentation 230 V /1 /50 Hz

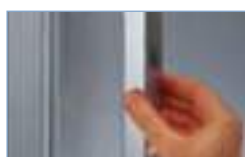

Angles arrondis

Crémaillères et glissières
inox AISI304

Joint clipsé

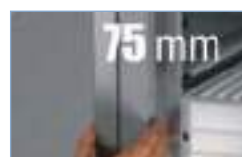

Épaisseur d'isolation



Thermostat digital

CARACTÉRISTIQUES

| MODÈLE | TEMPÉRATURE | FROID | PUISSANCE FRIGO À -23°C | PUISSANCE ABSORBÉE (W) | DIM. EXT. L X P X H (MM) | CLASSE ÉNERGÉTIQUE |
|----------|-------------|---------|-------------------------|------------------------|--------------------------|--------------------|
| CLA90/1T | -30°C | Ventilé | 1128 W | 934 W | 810 x 1015 x 2085 | F |

TARIFS WIND

| RÉFÉRENCE | PRIX € HT |
|-----------|-----------|
| CLA90/1T | 5237 |

ARMOIRES DE MATURATION

GAMME **AM700** . 750 LITRES

Caractéristiques générales

- Structure monobloc en acier inox
- Finition extérieure satinée Scotch-brite
- Isolation 75 mm avec mousse polyuréthane haute densité (40 kg/M³)
- Pieds en acier inox réglables en hauteur 120 - 150 mm
- Porte pleine ou vitrée
- Porte à fermeture automatique et butée à 90° à l'ouverture
- Serrure
- Éclairage interne
- Fond interne moulé doté d'un trou de lavage
- Circulation d'air interne indirecte et uniforme
- Système d'humidification et de déshumidification automatique contrôlé uniformément
- Contrôle électronique au moyen d'un afficheur LCD (DISPLAY) à fonctions avancées
- Dotation standard : 12 crochets réglables + 3 paires de glissières

■ Armoires de maturation . **AM700**

- Groupe logé
- Niveau sonore : 53 Db
- Gaz R404A
- Température : 0 à +30°C
- Dégivrage automatique électrique
- Réévaporation automatique des eaux de condensation
- Diamètre entrée et sortie d'eau : 3/4
- Alimentation 230V / 50 Hz
- Ambiance de fonctionnement +43°C

NOUVEAU



Armoire de maturation porte pleine



Armoire de maturation porte vitrée

CARACTÉRISTIQUES

| MODÈLE | PORTE | VOLUME (L) | PUISSANCE (W) | DIM. EXT. L X P X H (MM) | DIM. INT. L X P X H (MM) | POIDS (KG) |
|---------|--------|------------|---------------|--------------------------|--------------------------|------------|
| AM700PP | pleine | 750 | 680 | 790 x 1095 x 2025 | 640 x 860 x 1360 | 150 |
| AM700PV | vitrée | 750 | 680 | 790 x 1095 x 2025 | 640 x 860 x 1360 | 150 |

TARIFS **AM700**

| RÉFÉRENCE | PRIX € HT |
|-----------|-------------|
| AM700PP | 7992 |
| AM700PV | 8439 |

ARMOIRE DE CONSERVATION

GAMME **VISION** . SPÉCIALE **CHOCOLAT**

- -5°C +15°C
- 30 NIVEAUX 600 X 400
- RÉGLAGE DE L'HUMIDITÉ

- **Cycles spécifiques pour la cristallisation et la conservation du chocolat**
- **Gestion ultra-précise :**
 - De l'humidité de 40 à 45%
 - De l'intensité de la ventilation (réglable de 30% à 100%, à 1% près)
 - De la température de l'enceinte
- **De nombreuses fonctionnalités dans un seul appareil**
 - Conservation positive -5°C/+15°C
 - Cycles spécifiques pour le chocolat (cristallisation et conservation)
- **Interface utilisateur**
 - Ergonomique, intuitive, et extrêmement simple d'utilisation, avec large écran tactile 7"
 - Port USB pour transfert des données
 - Connection prévue pour raccordement à une imprimante bluetooth
 - Fournies avec logiciel HACCP



Armoire de conservation
chocolat



■ Cycles et menus spéciaux

Cristallisation et conservation du chocolat

- Cycle pré-réglé à 8°C, avec un taux d'humidité de 45%, pendant une durée de 30 minutes avec possibilité d'ajuster tous les paramètres, et ce même en cours de cycle
- Réglage du % d'humidité à 1% près
- Passage automatique en mode conservation (système pré-réglé à 14°C avec un taux d'humidité de 45%, avec possibilité d'ajuster les paramètres)

Menu HACCP

- Le logiciel HACCP fourni d'origine avec les cellules permet de récupérer, de visionner, de sauvegarder sur une clé USB ou encore d'imprimer (option imprimante bluetooth) les données de tous les cycles réalisés

ARMOIRE DE CONSERVATION

■ Armoire de conservation . VISION . SPÉCIALE CHOCOLAT

Caractéristiques générales

- Température de fonctionnement -5°C +15°C
- Construction intérieure et extérieure AISI 304 18/10 (sauf arrière)
- Épaisseur d'isolation 75 mm, sans CFC/HCFC
- Angles internes parfaitement arrondis pour garantir une hygiène maximum
- Pieds inox AISI 304 réglables en hauteur de 100 à 150 mm
- Crémaillères et glissières amovibles en acier inox AISI 304 18/10
- Porte à fermeture automatique, épaisseur 80 mm, avec blocage de l'ouverture à 105°
- Poignée de porte en acier inox AISI 304
- Joints magnétiques démontables et facilement remplaçables
- Groupe tropicalisé ambiance +43°C
- Froid ventilé
- Éclairage LED
- Fluide réfrigérant R452A
- Dégivrage automatique par gaz chaud
- Évaporateur facile d'accès
- Dotation d'origine : 20 jeux de glissières pour grilles 600 x 400 (livrée sans grille)
- Espacement entre les glissières 43 mm
- Alimentation 230/1/T
- Poids net 175 kg



CARACTÉRISTIQUES

| MODÈLE | TEMPÉRATURE | FROID | PUISSANCE FRIGO À -10°C (W) | PUISSANCE ABSORBÉE (W) | DIM. EXT. L X P X H (MM) | CLASSE ÉNERGÉTIQUE |
|---------|-------------|---------|-----------------------------|------------------------|--------------------------|--------------------|
| AC30/1M | -5°C +15°C | Ventilé | 668 | 653 | 810 × 796 × 2215 | F |

TARIFS VISION

| RÉFÉRENCE | PRIX € HT |
|-----------|-----------|
| AC30/1M | 6453 |

CELLULES MULTIFONCTIONS

GAMME **VISION** . RÉGLAGE DE L'HUMIDITÉ . SONDE À CŒUR

■ De nombreuses fonctionnalités dans un seul appareil :

- Refroidissement rapide
- Surgélation
- Conservation positive
- Conservation négative
- Levage
- Décongélation
- Cycles spécifiques pour le chocolat (cristallisation et conservation)

■ Gestion ultra-précise

- De l'intensité de la ventilation, au % près
- De la température de l'enceinte
- De l'humidité, système d'humidification à ultra-sons permettant de régler l'humidité de 40% à 95% avec une précision au % près

■ Utilisation optimale

- Les cellules VISION vous permettent par exemple d'effectuer les cycles de refroidissement/surgélation pendant la journée, et les opérations de décongélation ou de levage de la pâte durant la nuit

■ Interface utilisateur

- Ergonomique, intuitive et extrêmement simple d'utilisation avec un large écran tactile



Cellule multifonctions



CELLULES MULTIFONCTIONS

■ Cellules multifonctions . VISION . RÉGLAGE DE L'HUMIDITÉ

■ Fonctionnalités des cellules multifonctions

Décongélation

- Via une gestion conjointe de la température de l'enceinte et de l'intensité de la ventilation
- Délai inférieur à un cycle de décongélation dans un réfrigérateur traditionnel
- Utilisation de menus pré-programmés (légumes, viandes rouges, viandes blanches, poissons, pâtes, ...) ou gestion manuelle (avec possibilité de mémorisation)

Cristallisation et conservation du chocolat

- Cycle pré-réglé à 8°C, avec un taux d'humidité de 45%, pendant une durée de 30 minutes avec possibilité d'ajuster tous les paramètres, et ce même en cours de cycle
- Réglage du % d'humidité à 1% près
- Passage automatique en mode conservation (système pré-réglé à 14°C avec un taux d'humidité de 45%, avec possibilité d'ajuster les paramètres)

Cycle continu

- Pendant ce cycle, la température de l'enceinte est pré-réglée à -35°C et les dégivrages sont désactivés.
- Possibilité de régler la température et l'intensité de la ventilation, et ce même pendant le cycle
- Cycle utilisé pour surgeler les pâtes et en bloquer le levage, ou encore pour amener rapidement la crème glacée à la température de conservation idéale

Levage

- 3 possibilités : cycle de levage continu (levage immédiat en une seule phase avec durée indéfinie), levage manuel (levage immédiat en une seule phase avec une durée définie), ou arrêt du levage (permet de commencer le levage, puis le bloquer, et enfin le réactiver pour obtenir un produit levé à une heure pré-définie)
- Le système contrôle en permanence la température, l'intensité de la ventilation et le taux d'humidité

Refroidissement rapide

- Refroidissement rapide de +90°C à +3°C à cœur en moins de 90 minutes
- 2 possibilités d'effectuer le cycle : avec l'utilisation de la sonde à cœur, ou par réglage du temps

Surgélation

- Congélation rapide de +90°C à -18°C à cœur en moins de 240 minutes
- 2 possibilités d'effectuer le cycle : avec l'utilisation de la sonde à cœur, ou par réglage du temps

Stérilisation

- Le cycle de stérilisation se fait avec de l'ozone généré par une lampe U.V installée à l'intérieur de la cellule (les ventilateurs sont activés à 50% durant le cycle)

Menu HACCP

- Le logiciel HACCP fourni d'origine avec les cellules permet de récupérer, de visionner, de sauvegarder sur une clé USB ou encore d'imprimer (option imprimante bluetooth) les données de tous les cycles réalisés.



■ Cellules multifonctions . VISION . RÉGLAGE DE L'HUMIDITÉ**🔗 Caractéristiques générales**

- Échelles double niveaux GN et EN
- Construction inox
- Construction intérieure et extérieure AISI 304 18/10
- Épaisseur d'isolation 60 mm ou 75 mm (modèle 20 niveaux) sans CFC/HCFC
- Angles internes parfaitement arrondis pour garantir une hygiène maximum
- Pieds inox AISI 304 réglables en hauteur de 100 à 150 mm
- Porte à fermeture automatique avec blocage de l'ouverture à 105°
- Poignée de porte en acier inox AISI 304 épaisseur 2 mm
- Châssis de porte avec système anti-condensation
- Joints magnétiques démontables et facilement remplaçables
- Fluide réfrigérant R452A
- Équipées d'une sonde à cœur
- Groupe tropicalisé
- Évaporateur facile d'accès
- Système d'humidification par ultrasons
- Taux d'humidité réglable de 40% à 95%, à 1% près
- Dégivrage automatique par gaz chaud (modèles groupe logé)
- Large écran tactile 7"
- Port USB pour transfert des données
- Ventilation réglable de 30% à 100%, à 1% près
- Connection pour raccordement à une imprimante bluebooth
- Fournies avec logiciel HACCP
- Alimentation 400/3/N/T



W10F

coldline

■ Cellules multifonctions . **VISION** . RÉGLAGE DE L'HUMIDITÉ



W14F

W30F

CARACTÉRISTIQUES

| MODÈLE | CAPACITÉ REFROIDISSEMENT RAPIDE | CAPACITÉ CONGÉLATION RAPIDE | DOTATION | PUISSANCE ABSORBÉE (W) | DIM. EXT. L X P X H (MM) | CLASSE ÉNERGÉTIQUE |
|--------|---------------------------------------|-----------------------------------|---|---------------------------|-----------------------------|-----------------------|
| W10F | +90°C -> +3°C : 45 kg | +90°C -> -18°C : 32 kg | 10 jeux de glissières compatibles GN1/1 et 600 x 400 | 3345 | 780 x 859 x 1545 | NC* |
| W14F | +90°C -> +3°C : 60 kg | +90°C -> -18°C : 40 kg | 14 jeux de glissières compatibles GN1/1 et 600 x 400 | 3440 | 780 x 859 x 1765 | NC* |
| W30F | +90°C -> +3°C : 85 kg | +90°C -> -18°C : 60 kg | 20 jeux de glissières compatibles GN1/1 et 600 x 400 | 5590 | 810 x 1 096 x 2340 | NC* |

* Non concerné

TARIFS VISION

| RÉFÉRENCE | PRIX € HT |
|-----------|--------------|
| W10F | 13698 |
| W14F | 15353 |
| W30F | 25345 |

■ **Existent aussi en :**

Version Cellules à chariot

- pour 1, 2 ou 3 chariots
- pour chariot 600x400, 600x800, GN1/1, GN2/1
- capacité de refroidissement de 85 kg à 360 kg
- capacité de surgélation de 60 kg à 240 kg

Version RATIONAL

- cellules adaptées pour structure de four RATIONAL

TABLES RÉFRIGÉRÉES PÂTISSIÈRES

GAMME **ECO** . FROID VENTILÉ
 . 400 X 600



Caractéristiques générales

- Intérieur / extérieur en acier inox
- Dos en acier galvanisé
- Isolation en polyuréthane expansé 60 mm
- Plan de travail en acier inox ou granit
- Angles arrondis
- Portes battantes avec ressort de rappel à l'ouverture
- Dotation : 1 clayette par porte
- Joints de portes clipsés
- Meuble sur roulettes dont 2 avec freins
- Volumes :
 - . modèle 2 portes : 390 litres
 - . modèle 3 portes : 580 litres



Table réfrigérée pâtissière 2 portes
 dessus inox groupe logé

■ Tables réfrigérées pâtissières . **ECO** . FROID VENTILÉ . 400 X 600

- Froid ventilé
- Gaz R134A
- Température : +2 à +8°C - Classe 4M1
- Affichage digital
- Régulation électronique
- Réévaporation automatique
- Alimentation 230V / 50Hz
- Ambiance de fonctionnement +32°C





Table réfrigérée pâtissière 3 portes
 dessus inox groupe logé

TABLES RÉFRIGÉRÉES PÂTISSIÈRES

■ Tables réfrigérées pâtisseries . ECO . GROUPE LOGÉ

CARACTÉRISTIQUES

| MODÈLE | PORTES | DESSCRIPTIF | TEMPÉRATURE | CAPACITÉ PLAQUES 600 X 400 | PUISSANCE ABSORBÉE (W) | DIM. EXT. L X P X H (MM) | CLASSE ÉNERGÉTIQUE |
|--------|--------|---|-------------|----------------------------|------------------------|--------------------------|--------------------|
| TPX2 | 2 |  | +2°C +8°C | 10 | 340 | 1510 x 800 x 850 | NC |
| TPX3 | 3 |  | +2°C +8°C | 15 | 365 | 2020 x 800 x 850 | NC |

TARIFS

ECO GROUPE LOGÉ

| RÉFÉRENCE | DESSUS GRANIT | RÉFÉRENCE | DESSUS INOX |
|-----------|---------------|-----------|-------------|
| | PRIX € HT | | PRIX € HT |
| TPX2PDG | 1797 | TPX2PDI | 1560 |
| TPX3PDG | 2151 | TPX3PDI | 1834 |



Table réfrigérée pâtisseries 2 portes
dessus granit groupe logé



Table réfrigérée pâtisseries 3 portes
dessus granit groupe logé

TABLES RÉFRIGÉRÉES PÂTISSIÈRES

GAMME **EVA** . FROID VENTILÉ . 400 X 600

Caractéristiques générales

- Intérieur et extérieur en acier inox AISI304 (sauf fond extérieur)
- Isolation 40 mm
- Portes non réversibles avec rappel avant 90° et stable au-delà
- Poignée de porte encastrée horizontale en façade
- Joints de porte magnétiques clipsés aisément démontables
- Pieds réglables en inox hauteur 110 mm à 150 mm
- Plan de travail renforcé en inox avec bord avant tombé épaisseur 50 mm (dosseret 100 mm, granit 30 mm ou sans dessus en option, voir tableau)
- Aménagement interne composé de 5 paires de glissières inox par porte pour plaques 600 x 400 mm non fournies
- Crémaillères inox démontables sans outils, pas 100 mm et 6 niveaux de réglage



Table réfrigérée pâtissière 2 portes
dessus inox groupe logé



Table réfrigérée pâtissière 3 portes
dessus inox sans groupe



Table réfrigérée pâtissière 3 portes
dessus granit groupe logé



Table réfrigérée pâtissière 3 portes
dessus granit sans groupe



■ **Tables réfrigérées pâtissières . EVA . FROID VENTILÉ . 400 X 600**

- Froid ventilé
- Température 0°C +10°C. Classe 5M1
- Groupe logé dimensionné pour ambiance +43°C ou sans groupe avec détendeur R452A
- Gaz R452A
- Régulation électronique affichage digital
- Dégivrage naturel
- Évaporation des eaux de dégivrage (sauf meubles sans groupe)

TABLES RÉFRIGÉRÉES PÂTISSIÈRES

■ Tables réfrigérées pâtisseries . EVA . GROUPE LOGÉ

CARACTÉRISTIQUES

| MODÈLE | PORTES | DESSCRIPTIF | TEMPÉRATURE | CAPACITÉ PLAQUES 600 X 400 | PUISSANCE ABSORBÉE (W) | DIM. EXT. L X P X H (MM) | CLASSE ÉNERGÉTIQUE |
|---------|--------|---|-------------|----------------------------|------------------------|--------------------------|--------------------|
| TPB20GL | 2 |  | +2°C +10°C | 10 | 495 | 1600 x 800 x 850/920 | D |
| TPB30GL | 3 |  | +2°C +10°C | 15 | 495 | 2150 x 800 x 850/920 | D |
| TPB40GL | 4 |  | +2°C +10°C | 20 | 495 | 2700 x 800 x 850/920 | D |



TARIFS

EVA GROUPE LOGÉ

| RÉFÉRENCE | DESSUS GRANIT | RÉFÉRENCE | DESSUS INOX | RÉFÉRENCE | SANS DESSUS |
|-----------|---------------|-----------|-------------|-----------|-------------|
| | PRIX € HT | | PRIX € HT | | PRIX € HT |
| TPB20GLG | 3185 | TPB20GLI | 2548 | TPB20GLO | 2457 |
| TPB30GLG | 3629 | TPB30GLI | 2791 | TPB30GLO | 2658 |
| TPB40GLG | 4575 | TPB40GLI | 3276 | TPB40GLO | 3119 |

■ Tables réfrigérées pâtisseries . EVA . SANS GROUPE

CARACTÉRISTIQUES

| MODÈLE | PORTES | DESSCRIPTIF | TEMPÉRATURE | CAPACITÉ PLAQUES 600 X 400 | PUISSANCE ABSORBÉE (W) | DIM. EXT. L X P X H (MM) | CLASSE ÉNERGÉTIQUE |
|---------|--------|---|-------------|----------------------------|------------------------|--------------------------|--------------------|
| TPB20GE | 2 |  | +2°C +10°C | 10 | 495 | 1380 x 800 x 850/920 | NC* |
| TPB30GE | 3 |  | +2°C +10°C | 15 | 495 | 1980 x 800 x 850/920 | NC* |
| TPB40GE | 4 |  | +2°C +10°C | 20 | 495 | 2480 x 800 x 850/920 | NC* |

TARIFS

EVA SANS GROUPE

| RÉFÉRENCE | DESSUS GRANIT | RÉFÉRENCE | DESSUS INOX | RÉFÉRENCE | SANS DESSUS |
|-----------|---------------|-----------|-------------|-----------|-------------|
| | PRIX € HT | | PRIX € HT | | PRIX € HT |
| TPB20GEG | 2967 | TPB20GEI | 2330 | TPB20GEO | 2239 |
| TPB30GEG | 3410 | TPB30GEI | 2573 | TPB30GEO | 2440 |
| TPB40GEG | 4357 | TPB40GEI | 3058 | TPB40GEO | 2901 |

OPTIONS TABLES EVA

| DÉSIGNATION | PRIX € HT |
|--------------------------|------------|
| Dosseret inox pour TPB20 | 151 |
| Dosseret inox pour TPB30 | 190 |
| Dosseret inox pour TPB40 | 235 |

OPTIONS TABLES EVA

| DÉSIGNATION | PRIX € HT |
|---|------------|
| Sous top isolant pour TPB20 sans dessus | 54 |
| Sous top isolant pour TPB30 sans dessus | 76 |
| Sous top isolant pour TPB40 sans dessus | 100 |

TABLES RÉFRIGÉRÉES PÂTISSIÈRES

GAMME **CONFORT** . FROID STATIQUE
. COMMUTABLE EN FROID VENTILÉ
. 400 X 600

Caractéristiques générales

- Groupe logé : groupe tropicalisé de série
- Sans groupe : détendeur thermostatique monté
- Carrosserie INOX AISI304 intérieur, extérieur (sauf arrière)
- Dos galvanisé
- Disponibles avec dessus en granit Pedras Salgadas (gris) épaisseur 30 mm (sans dossier) ou sans dessus
- Évaporateur traité anticorrosion de série
- Bac de dégivrage inox avec résistance, pas de prise en glace du bac de dégivrage
- Dégivrage automatique, réévaporation automatique des condensats
- Isolation : mousse de polyuréthane injectée, épaisseur 55 mm
- Hauteur hors tout sans pieds : 730 mm
- Pieds réglables et démontables
- Capacité : 9 grilles/plaques 600 x 400 par porte (espacement 50 mm)
- Alimentation 230/1/T
- Dotation d'origine : 6 jeux de 2 glissières par porte

Froid statique ou froid ventilé avec la même table réfrigérée



Table réfrigérée pâtissière 3 portes
dessus granit groupe logé



Table réfrigérée pâtissière 3 portes
dessus granit sans groupe

■ Réfrigération statique ou ventilée ?

Ventilation réglable par un interrupteur 3 positions, ce qui permet de s'adapter aux besoins du client :

1) 100 % statique

Idéal pour les produits de pâtisseries finis (fondants, caramels, produits avec nappage sucre...)

2) Brassage d'air

Ventilation asservie au compresseur : la garantie d'une température homogène

3) 100 % ventilée

Idéal pour les produits nécessitant un taux d'humidité plus élevé (matières premières, ...)

TABLES RÉFRIGÉRÉES PÂTISSIÈRES

■ Tables réfrigérées pâtisseries . CONFORT . FROID STATIQUE . COMMUTABLE EN FROID VENTILÉ . 400 X 600

- Froid statique ou ventilé
- Température 0°C +8°C classe 5M1
- Groupe logé dimensionné pour ambiance +43°C ou sans groupe avec détendeur R452A
- Fluide R452A
- Régulation électronique affichage digital
- Dégivrage automatique
- Évaporation des eaux de dégivrage (sauf meubles sans groupe)

EXCLUSIVITÉ



Table réfrigérée pâtisserie 3 portes
dessus inox groupe logé

EXCLUSIVITÉ







Table réfrigérée pâtisserie 3 portes
dessus inox sans groupe



■ Tables réfrigérées pâtisseries . CONFORT . GROUPE LOGÉ

CARACTÉRISTIQUES

| MODÈLE | PORTES | DESSCRIPTIF | TEMPÉRATURE | CAPACITÉ PLAQUES 600 X 400 | PUISSANCE FRIGO À -10°C (W) | DIM. EXT. L X P X H (MM) | CLASSE ÉNERGÉTIQUE |
|--------|--------|---|-------------|----------------------------|-----------------------------|--------------------------|--------------------|
| TPF2GL | 2 |  | +2°C +8°C | 18 | 341 | 1602 x 810 x 820/850 | NC* |
| TPF3GL | 3 |  | +2°C +8°C | 27 | 405 | 2148 x 810 x 820/850 | NC* |
| TPF4GL | 4 |  | +2°C +8°C | 36 | 613 | 2693 x 810 x 820/850 | NC* |
| TPF5GL | 5 |  | +2°C +8°C | 45 | 613 | 3229 x 810 x 820/850 | NC* |

* Non concerné

TARIFS CONFORT GROUPE LOGÉ

| RÉFÉRENCE | DESSUS GRANIT | RÉFÉRENCE | DESSUS INOX | RÉFÉRENCE | SANS DESSUS |
|-------------|---------------|-----------|-------------|-----------|-------------|
| | PRIX € HT | | PRIX € HT | | PRIX € HT |
| TPF2GLG16 | 2980 | TPF2GLI16 | 2842 | TPF2GLO16 | 2584 |
| TPF3GLG16 | 3541 | TPF3GLI16 | 3410 | TPF3GLO16 | 3241 |
| TPF4GLG16 | 4420 | TPF4GLI16 | 4327 | TPF4GLO16 | 3878 |
| TPF5GLG16** | 4956 | - | - | TPF5GLO16 | 4343 |

** Granit livré en 2 parties

OPTIONS TABLES CONFORT

| DÉSIGNATION | PRIX € HT |
|--------------------------------------|------------|
| Grille inox pâtisseries 600 x 400 mm | 28 |
| 1 jeu de 2 glissières | 24 |
| Kit 4 roulettes * | 152 |
| Kit 6 roulettes ** | 225 |
| Fermeture à clé 2 portes | 272 |
| Fermeture à clé 3 portes | 297 |
| Fermeture à clé 4 portes | 320 |
| Fermeture à clé 5 portes | 345 |

* pour TPF2 et TPF3 ** pour TPF4 et TPF5





OPTIONS TABLES CONFORT GROUPE LOGÉ

| DÉSIGNATION | RÉFÉRENCE | PRIX € HT |
|---------------------------|-----------|------------|
| Dosseret inox pour TPF2GL | DOSTPF2GL | 63 |
| Dosseret inox pour TPF3GL | DOSTPF3GL | 94 |
| Dosseret inox pour TPF4GL | DOSTPF4GL | 115 |
| Dosseret inox pour TPF5GL | DOSTPF5GL | 125 |



■ Tables réfrigérées pâtisseries . CONFORT . SANS GROUPE

CARACTÉRISTIQUES

| MODÈLE | PORTES | DESSCRIPTIF | TEMPÉRATURE | CAPACITÉ PLAQUES 600 X 400 | PUISSANCE FRIGO À -10°C (W) | DIM. EXT. L X P X H (MM) | CLASSE ÉNERGÉTIQUE |
|--------|--------|---|-------------|----------------------------|-----------------------------|--------------------------|--------------------|
| TPF2GE | 2 |  | +2°C +8°C | 18 | 341 | 1254 x 810 x 820/850 | NC* |
| TPF3GE | 3 |  | +2°C +8°C | 27 | 405 | 1800 x 810 x 820/850 | NC* |
| TPF4GE | 4 |  | +2°C +8°C | 36 | 613 | 2345 x 810 x 820/850 | NC* |
| TPF5GE | 5 |  | +2°C +8°C | 45 | 613 | 2891 x 810 x 820/850 | NC* |

* Non concerné

TARIFS

CONFORT SANS GROUPE

| RÉFÉRENCE | DESSUS GRANIT | RÉFÉRENCE | DESSUS INOX | RÉFÉRENCE | SANS DESSUS |
|-------------|---------------|-----------|-------------|-----------|-------------|
| | PRIX € HT | | PRIX € HT | | PRIX € HT |
| TPF2GEG16 | 2741 | TPF2GEI16 | 2590 | TPF2GEO16 | 2422 |
| TPF3GEG16 | 3213 | TPF3GEI16 | 3130 | TPF3GEO16 | 2984 |
| TPF4GEG16 | 4024 | TPF4GEI16 | 3915 | TPF4GEO16 | 3553 |
| TPF5GEG16** | 4568 | TPF5GEI16 | 4484 | TPF5GEO16 | 3995 |

** Granit livré en 2 parties

OPTIONS TABLES CONFORT

| DÉSIGNATION | PRIX € HT |
|--------------------------------------|------------|
| Grille inox pâtisseries 600 x 400 mm | 28 |
| 1 jeu de 2 glissières | 24 |
| Kit 4 roulettes * | 152 |
| Kit 6 roulettes ** | 225 |
| Fermeture à clé 2 portes | 272 |
| Fermeture à clé 3 portes | 297 |
| Fermeture à clé 4 portes | 320 |
| Fermeture à clé 5 portes | 345 |

* pour TPF2 et TPF3 ** pour TPF4 et TPF5

OPTIONS TABLES CONFORT SANS GROUPE

| DÉSIGNATION | RÉFÉRENCE | PRIX € HT |
|---------------------------|-----------|------------|
| Dosseret inox pour TPF2GE | DOSTPF2GE | 63 |
| Dosseret inox pour TPF3GE | DOSTPF3GE | 94 |
| Dosseret inox pour TPF4GE | DOSTPF4GE | 115 |
| Dosseret inox pour TPF5GE | DOSTPF5GE | 125 |

GROUPES FRIGORIFIQUES

| DÉSIGNATION | PRIX € HT |
|--|------------|
| Groupe 1/4 CV (pour distance maxi 5 m)* | 763 |
| Groupe 3/8 CV (pour distance maxi 5 m)** | 800 |

* pour TPF2 et TPF3 ** pour TPF4 et TPF5

TABLES DE CONSERVATION

GAMME **VISION** . SPÉCIALE **CHOCOLAT**

- -5°C +15°C
- 2 ET 3 PORTES
- RÉGLAGE DE L'HUMIDITÉ



- **Cycles spécifiques pour la cristallisation et la conservation du chocolat**
- **Gestion ultra-précise :**
 - De l'humidité de 40 à 45%
 - De l'intensité de la ventilation (réglable de 30% à 100%, à 1% près)
 - De la température de l'enceinte
- **De nombreuses fonctionnalités dans un seul appareil**
 - Conservation positive -5°C/+15°C
 - Cycles spécifiques pour le chocolat (cristallisation et conservation)
- **Interface utilisateur**
 - Ergonomique, intuitive, et extrêmement simple d'utilisation, avec large écran tactile 7"
 - Port USB pour transfert des données
 - Connexion prévue pour raccordement à une imprimante bluetooth
 - Fournies avec logiciel HACCP



■ **Cycles et menus spéciaux**

Cristallisation et conservation du chocolat

- Cycle pré-réglé à 8°C, avec un taux d'humidité de 45%, pendant une durée de 30 minutes avec possibilité d'ajuster tous les paramètres, et ce même en cours de cycle
- Réglage du % d'humidité à 1% près
- Passage automatique en mode conservation (système pré-réglé à 14°C avec un taux d'humidité de 45%, avec possibilité d'ajuster les paramètres)

Menu HACCP

- Le logiciel HACCP fourni d'origine avec les cellules permet de récupérer, de visionner, de sauvegarder sur une clé USB ou encore d'imprimer (option imprimante bluetooth) les données de tous les cycles réalisés



TABLES DE CONSERVATION

■ Tables de conservation . VISION . SPÉCIALE CHOCOLAT

Caractéristiques générales

- Température de fonctionnement -5°+15°C
- Construction intérieure et extérieure AISI 304 18/10
- Épaisseur d'isolation 60 mm, sans CFC/HCFC
- Angles internes parfaitement arrondis pour garantir une hygiène maximum
- Pieds inox AISI 304 réglables en hauteur de 100 à 150 mm
- Crémaillères et glissières amovibles en acier inox AISI 304 18/10
- Porte à fermeture automatique, avec blocage de l'ouverture à 105°
- Joints magnétiques démontables et facilement remplaçables
- Groupe tropicalisé ambiance +43°C
- Froid ventilé
- Évaporateur traité anti-corrosion
- Fluide réfrigérant R452A
- Dégivrage automatique par gaz chaud
- Dotation d'origine : 4 jeux de glissières (livrées sans grille) par porte
- Alimentation 230/1/T



CARACTÉRISTIQUES

| MODÈLE | PORTES | PLAN DE TRAVAIL | TEMPÉRATURE | PUISSANCE FRIGO À -11°C (W) | PUISSANCE ABSORBÉE (W) | DOTATION | DIM. EXT. L X P X H (MM) | CLASSE ÉNERGÉTIQUE |
|--------|--------|-------------------|-------------|-----------------------------|------------------------|-----------------------|--------------------------|--------------------|
| TC2PSD | | sans | | | | 8 jeux de glissières | 1450 × 780 × 810 | NC* |
| TC2PI | 2 | inox | -5°C +15°C | 565 | 550 | | 1450 × 800 × 850 | NC* |
| TC2PID | | inox avec dossier | | | | | 1450 × 800 × 950 | NC* |
| TC3PSD | | sans | | | | 12 jeux de glissières | 2005 × 780 × 810 | NC* |
| TC3PI | 3 | inox | -5°C +15°C | 565 | 550 | | 2005 × 800 × 850 | NC* |
| TC3PID | | inox avec dossier | | | | | 2005 × 800 × 950 | NC* |

* Non concerné

TARIFS 2 PORTES

| RÉFÉRENCE | PRIX € HT |
|-----------|-------------|
| TC2PSD | 6293 |
| TC2PI | 7038 |
| TC2PID | 7098 |

TARIFS 3 PORTES

| RÉFÉRENCE | PRIX € HT |
|-----------|-------------|
| TC3PSD | 7393 |
| TC3PI | 8302 |
| TC3PID | 8363 |

TABLES DE PRÉPARATION

GAMME **EVA** . GROUPE LOGÉ
. +4°C +5°C

Caractéristiques générales

- Intérieur et extérieur en acier AISI304 (sauf fond extérieur)
- Isolation 40 mm
- Évaporateur constitué d'un serpentin noyé dans l'isolation
- Portes non réversibles avec rappel avant 90° et stable au-delà
- Poignée de porte encastrée horizontale en façade
- Joints de porte magnétiques clipsés aisément démontables
- Aménagement interne composé d'une clayette plastifiée GN1/1, 530 x 325 mm par porte sur glissière inox
- Crémaillères inox démontables sans outils, pas 100 mm et 6 niveaux de réglage
- Panneau de façade du groupe relevable pour un entretien facilité
- Pieds de nivellement

■ Saladettes . **EVA**

- Cuves conçues pour bacs gastronomes GN profondeur 150 mm
- Bacs gastro non fournis
- Entretoises fournies (demander schémas d'agencement)
- Couvercle inox pliant sur modèles BSE090C et BSE138C
- Tablette de découpe en polyéthylène alimentaire profondeur 135 mm
- Dessus ouvert avec vitrage droit bas sur modèles BSE090V et BSE138V

■ Dessertes . **EVA**

- Plan de travail inox
- Plan de travail granit sur devis

■ Pizzas . **EVA**

- Dessus en granit avec dossier
- Bloc de 6 tiroirs neutres à pâtons
- Vitrinette groupe logé / vitrage droit
- Vitrinette conçue pour recevoir des bacs gastronomes GN 1/4 non fournis



Table de préparation saladette
2 portes couvercle inox



Table de préparation dessertes
2 portes plan de travail inox



Table de préparation pizzas
2 portes dessus granit
+ tiroirs neutres à pâtons + vitrinette

■ Tables de préparation . EVA . GROUPE LOGÉ

- Froid à air activé
- Température +4°C à +10°C classe 5M2
- Groupe logé dimensionné pour ambiance +43°C
- Fluide R452A
- Régulation électronique affichage digital
- Dégivrage naturel
- Évaporation des eaux de dégivrage



Table de préparation saladette
3 portes couvercle inox



Table de préparation pizzas
3 portes dessus granit
+ tiroirs neutres à pâtons + vitrinette



Table de préparation dessert
3 portes plan de travail inox



Table de préparation saladette
2 portes dessus vitré



Table de préparation saladette
3 portes dessus vitré

■ Tables de préparation . EVA . GROUPE LOGÉ

CARACTÉRISTIQUES

| MODÈLE | PORTES | DESSCRIPTIF | TEMPÉRATURE | PUISSANCE ABSORBÉE (W) | DESSUS | DIM. EXT. L X P X H (MM) | COMPOSITION EN BACS | CLASSE ÉNERGÉTIQUE |
|----------|-----------------------|---|-------------|------------------------|--|--------------------------|---------------------|--------------------|
| BSE090 | 2 |  | +4°C +10°C | 280 | Plan de travail inox | 900 x 700 x 880 | Dessus fermé | NC* |
| BSE090C | 2 |  | +4°C +10°C | 280 | Couvercle inox + plan polyéthylène | 900 x 700 x 880 | 10 bacs 1/4 | NC* |
| BSE090V | 2 |  | +4°C +10°C | 280 | Vitrine + plan polyéthylène | 900 x 700 x 1058 | 10 bacs 1/4 | NC* |
| BSE138 | 3 |  | +4°C +10°C | 300 | Plan de travail inox | 1380 x 700 x 880 | Dessus fermé | NC* |
| BSE138C | 3 |  | +4°C +10°C | 300 | Couvercle inox + plan polyéthylène | 1380 x 700 x 880 | 16 bacs 1/4 | NC* |
| BSE138V | 3 |  | +4°C +10°C | 300 | Vitrine + plan polyéthylène | 1380 x 700 x 1058 | 16 bacs 1/4 | NC* |
| BSEV141V | 2 + 6 tiroirs neutres |  | +4°C +10°C | 280 + 300 | Granit + vitrine à ingrédients + tiroirs neutres | 1410 x 700 x 1650 | 5 bacs 1/4 | NC* |
| BSEV190V | 3 + 6 tiroirs neutres |  | +4°C +10°C | 300 + 300 | Granit + vitrine à ingrédients + tiroirs neutres | 1900 x 700 x 1650 | 8 bacs 1/4 | NC* |

* Non concerné

TARIFS EVA

| RÉFÉRENCE | PRIX € HT |
|-----------|-------------|
| BSE090 | 1640 |
| BSE090C | 1495 |
| BSE090V | 1821 |
| BSE138 | 2460 |
| BSE138C | 2134 |
| BSE138V | 2610 |
| BSEV141V | 4728 |
| BSEV190V | 5223 |

OPTIONS TABLES EVA

| DÉSIGNATION | PRIX € HT |
|-----------------------|------------|
| Jeu de 2 glissières | 27 |
| Barette de séparation | 13 |
| Kit roulettes | 189 |
| Bac GN1/4 | 27 |
| Couvercle GN 1/4 | 14 |

MEUBLES À PÂTISSERIE MODULABLES



Bloc 3 tiroirs



Placard ouvert



Bac à farine

| TARIFS BLOC 3 TIROIRS | | |
|-----------------------|---------------------|-------------|
| RÉFÉRENCE | DIM. L X P X H (MM) | PRIX € HT |
| TS3 | 500 x 700 x 850 | 1325 |

| TARIFS PLACARD OUVERT | | |
|-----------------------|---------------------|------------|
| RÉFÉRENCE | DIM. L X P X H (MM) | PRIX € HT |
| STG64 | 500 x 700 x 850 | 610 |

| TARIFS BAC À FARINE | | |
|---------------------|---------------------|------------|
| RÉFÉRENCE | DIM. L X P X H (MM) | PRIX € HT |
| TRÉMIE | 500 x 700 x 850 | 694 |



Top prof. 700 - longueur 2000 mm

| TARIFS TOPS PROF. 700 | | |
|-----------------------|---------------------|------------|
| RÉFÉRENCE | DIM. L X P X H (MM) | PRIX € HT |
| TOP0507 | 500 x 700 x 50 | 192 |
| TOP1007 | 1000 x 700 x 50 | 295 |
| TOP1507 | 1500 x 700 x 50 | 367 |
| TOP2007 | 2000 x 700 x 50 | 475 |
| TOP2507 | 2500 x 700 x 50 | 531 |

| TARIFS TOPS PROF. 800 | | |
|-----------------------|---------------------|------------|
| RÉFÉRENCE | DIM. L X P X H (MM) | PRIX € HT |
| TOP0508 | 500 x 800 x 50 | 219 |
| TOP1008 | 1000 x 800 x 50 | 323 |
| TOP1508 | 1500 x 800 x 50 | 397 |
| TOP2008 | 2000 x 800 x 50 | 521 |
| TOP2508 | 2500 x 800 x 50 | 574 |

EXEMPLES DE COMPOSITION

COMPOSITIONS 1000 MM

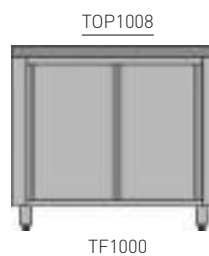
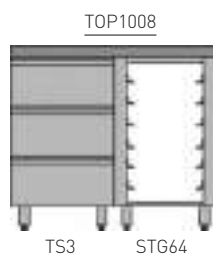

COMPOSITIONS 1500 MM

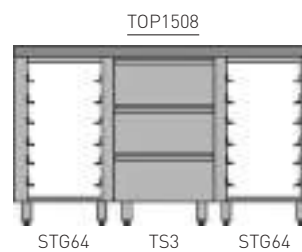
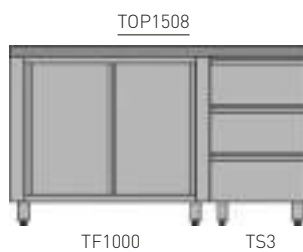
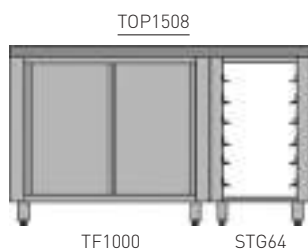
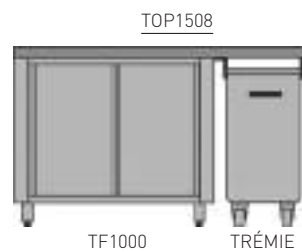
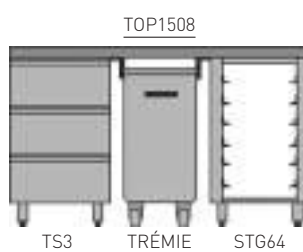

COMPOSITIONS 2000 MM

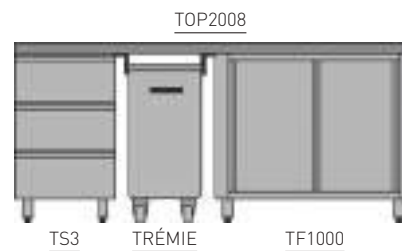
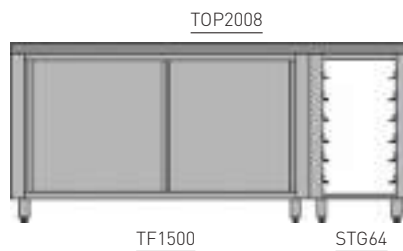
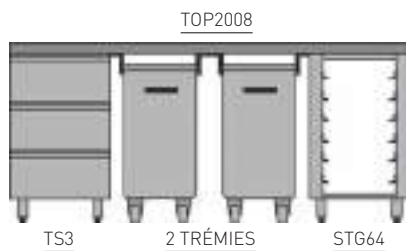
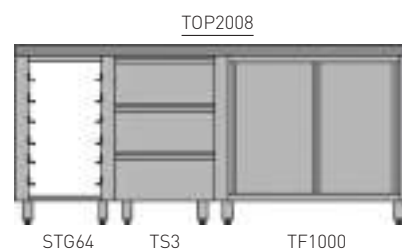
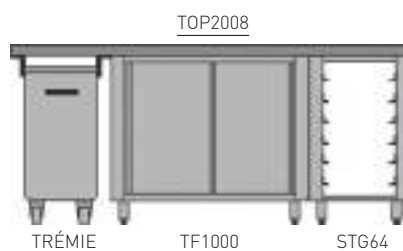

COMPOSITIONS 2500 MM

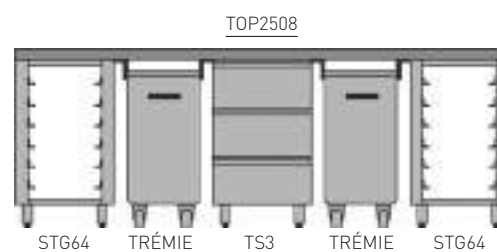
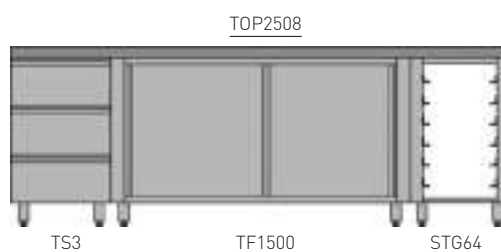

BATTEUR

MODÈLE **VFM7** . CUVE 7 LITRES

- Entraînement par courroie avec contrôle de vitesse variable
- Variateur de vitesse
- Corps en aluminium
- Conçu avec protection contre les surcharges
- Faible nuisance sonore
- 3 outils (Crochet, palette, fouet)
- Alimentation 220 V - 50 HZ



CARACTÉRISTIQUES

| MODÈLE | CAPACITÉ CUVE (LITRES) | PUISSANCE (W) | POIDS (KG) | DIM. EXT. L X P X H (MM) | DIM. EXT. L X P X H (MM) |
|--------|------------------------|---------------|------------|--------------------------|--------------------------|
| VFM7 | 7 | 280 | 17 | 653 | 420 x 240 x 425 |

TARIFS BATTEUR

| RÉFÉRENCE | PRIX € HT |
|-----------|-----------|
| VFM7 | 617 |

PLAQUE INDUCTION CHOCOLAT

MODÈLE **PIS** . FOYER 2,5 KW

■ Une plaque induction compacte et robuste qui présente des avantages inégalés pour la restauration de demain

- Rendement dépassant les 95%
- Équipée d'un filtre et d'un ventilateur pour éviter les surchauffes
- Plaque vitrocéramique très résistante épaisseur 4 mm
- Aucune dilatation mécanique jusqu'à 700° C
- Foyer à induction de 2,5 KW
- 20 niveaux de puissance
- 3 premiers niveaux très rapprochés (25, 38 et 50 W) pour une cuisson au degré près
- Zone de cuisson multipoints de 280 x 280 mm
- Électromagnétisme du foyer permettant de rissoler de 30 à 40 mm au-dessus de la plaque
- Affichage digital des niveaux de puissance et de la minuterie
- Équipements : plaque vitrocéramique, foyer à induction, ventilateur, générateur pro et clavier de commande à touches capacitives
- Alimentation 220 V - 50 HZ



■ les niveaux de puissance

- 1er niveau : 25 W
- 2ème niveau : 38 W
- 3ème niveau : 50W
- 4ème niveau : 100 W
- 8ème niveau : 300 W
- 9ème niveau : 400 W
- 15ème niveau : 1000 W
- 16ème niveau : 1300 W
- 20ème niveau : 2500 W

CARACTÉRISTIQUES

| MODÈLE | PUISSANCE (KW) | DIM. EXT. L X P X H (MM) | POIDS (KG) |
|--------|----------------|--------------------------|------------|
| PIC25 | 2,5 | 315 x 380 x 102 | 6 |
| PIS25 | 2,5 | 315 x 380 x 102 | 6 |
| PID30 | 2,5 | 670 x 380 x 102 | 11 |

TARIFS PIS

| RÉFÉRENCE | PRIX € HT |
|-----------|-----------|
| PIC25 | 708 |
| PIS25 | 760 |
| PID30 | 1441 |

FOURS COMBINÉS PROFESSIONNELS

GAMME **JET** . MICRO-ONDES 1400 OU 1900 W
. CONVECTION 2700 W

- Le produit idéal des points chauds, des sandwicheries et de la restauration rapide
- Des produits chauds et croustillants en un temps record
- Plus de débit = plus de profit
- Combinaison de 2 types de cuisson
 - Cuisson micro-ondes (1400 W ou 1900 W restitués) chauffage rapide, réduction du temps de cuisson
 - Cuisson convection (2700 W, plage de température : 70°C à 250°C) pour dorer et faire croustiller les aliments



Caractéristiques générales

- Commandes digitales
- 10 touches programmables
- 11 niveaux de puissance micro-ondes
- Équipés de 2 magnétrons
- 100 programmes mémorisables
- 4 phases de cuisson possibles par programme
- Filtre à air amovible facilement accessible
- Acceptent les plats métalliques
- Tableau de commandes simple d'utilisation
- Temps de cuisson maxi 20 mn (JET514) et 16 mn (JET5192)
- Fours superposables
- Affichage Led
- Ouverture de porte à 90°
- Volume utile 34 litres
- Cavité inox
- Possibilité de charger de nouveaux menus en quelques secondes via port USB
- Poids : 49 kg - Alimentation 230/1/T

CARACTÉRISTIQUES

| MODÈLE | PUISSANCE MICRO-ONDES (W) | PUISSANCE CONVECTION (W) | PUISSANCE ABSORBÉE (W) | VOLUME (L) | MAGNÉTRONS | DIM. INT. L X P X H (MM) | DIM. EXT. POIGNÉE INCLUSE L X P X H (MM) |
|---------|---------------------------|--------------------------|------------------------|------------|------------|--------------------------|--|
| JET514 | 1400 | 2700 | 2900 | 34 | 2 | 330 x 381 x 267 | 496 x 676 x 460 |
| JET5192 | 1900 | 2700 | 3100 | 34 | 2 | 330 x 381 x 267 | 496 x 676 x 460 |

TARIFS JET

| RÉFÉRENCE | PRIX € HT |
|-----------|-------------|
| JET514 | 6664 |
| JET5192 | 9022 |

ACCESSOIRES FOURS JET

| DÉSIGNATION | PRIX € HT |
|--|-------------|
| Pierre réfractaire pour dorer et faire croustiller le pain, les pizzas | 256 |
| Grille rainurée pour obtenir des marques rainurées comme un grill panini classique | 189 |
| Pelle pour sortir facilement et en toute sécurité les produits chauds du four | 146 |
| Chariot dessus inox, montants aluminium, équipé de roulettes | 1373 |
| Parois téflonnées adhésives - 4 pièces | 62 |
| Set de 6 feuilles téflonnées grise de protection du fond | 104 |
| Plaque de cuisson anti-adhésive (ou plaque ramasse-miettes) | 247 |

FOURS COMBINÉS PROFESSIONNELS

GAMME **MRX** . MICRO-ONDES 1000 W . CONVECTION 3000 W



- Des produits chauds et croustillants en un temps record
- Plus de débit = plus de profit
- Combinaison de 3 types de cuisson
 - Micro-ondes 1000 W
 - Convection de 95° à 270° C
 - Impingement 3000 W à réglage facile pour mieux toaster et dorer
- Cuisiner 15 fois plus vite qu'avec un four conventionnel !



Caractéristiques générales

- Grand écran tactile HD True-Touch 178 mm
 - Certifié pour une cuisson sans hotte
 - Revêtement de four antiadhésifs préinstallés
 - Porte rabattable
 - Refroidissement rapide pour un nettoyage accéléré en fin de journée
 - Trois filtres à air nettoyables avec rappel de nettoyage
 - Compatible avec les plats métalliques
 - 11 niveaux de puissance
 - Plus de 1200 recettes programmables
 - Surface de cuisson amovible
- Equipé d'un magnétron
 - Tableau de commande simple d'utilisation
 - Cavité inox
 - Volume utile : 17,2 litres
 - Poids : 53 Kg
 - Alimentation : 230V, 50Hz 16A monophasé

CARACTÉRISTIQUES

| MODÈLE | PUISSANCE MICRO-ONDES (W) | PUISSANCE CONVECTION (W) | PUISSANCE ABSORBÉE (W) | VOLUME (L) | MAGNÉTRON | DIM. INT. L X P X H (MM) | DIM. EXT. POIGNÉE INCLUSE L X P X H (MM) |
|--------|---------------------------|--------------------------|------------------------|------------|-----------|--------------------------|--|
| MRX51 | 1000 | 3000 | 3680 | 17,2 | 1 | 312 x 312 x 178 | 358 x 743 x 578 |

TARIFS MRX

| RÉFÉRENCE | PRIX € HT |
|-----------|-----------|
| MRX51 | 9690 |



FOURS MIXTES

GAMME **VÉSUVE** . 4 À 10 NIVEAUX 600 X 400 OU GN1/1

- **Commandes digitales**
- **Sonde à cœur avec possibilité de cuisson Delta T**
- **Fonction auto-reverse**
- **Double échelle 600 x 400 et GN1/1 de série**

Caractéristiques générales

- Commandes digitales, affichage digital
- 9 programmes de cuisson
- Double échelle grilles 600 x 400 et GN1/1 de série (Crémaillères universelles de série)
- Espacement entre les niveaux 80 mm
- Fonction refroidissement rapide de la chambre
- Goulotte de récupération des condensats sur la porte
- Gestion automatique programmable de l'humidité
- Équipé d'une sonde à cœur
- Possibilité de cuisson delta T
- Éclairage intérieur
- Thermostat 280°C
- Ouverture de porte latérale
- Chambre de cuisson à angles arrondis
- Construction tout inox intérieur et extérieur, finition Scotch Brite / Brillant
- Structure porte-grilles amovible
- Modèles 7 et 10 niveaux équipés de 2 ventilateurs
- Équipé de la fonction auto-reverse (inversion du sens de rotation de la turbine)
- Alimentation 320/400/3/N/T
- Livré sans grilles



■ **Accessoire pierre réfractaire**

- Possibilité de cuire sur de la véritable pierre réfractaire
- Idéal pour la cuisson des pizzas, du pain, des pâtisseries
- Pierre renforcée avec cadre en acier inox
- Résistance optimale aux chocs thermiques
- Permet d'allier la cuisson traditionnelle sur de la pierre avec l'efficacité de la cuisson à air pulsé



CARACTÉRISTIQUES

| MODÈLE | CAPACITÉ | DIM. EXTERNES L X P X H (MM) | DIM. CHAMBRE L X P X H (MM) | PUISSANCE ÉLECTRIQUE (KW) | POIDS BRUT (KG) |
|------------|------------------------------|---------------------------------|--------------------------------|------------------------------|--------------------|
| VÉSUVE4TG | 4 niveaux 600 x 400 / GN1/1 | 840 x 910 x 670 | 680 x 520 x 360 | 5,45 | 110 |
| VÉSUVE5TG | 5 niveaux 600 x 400 / GN1/1 | 840 x 910 x 750 | 680 x 480 x 440 | 6,45 | 115 |
| VÉSUVE6TG | 6 niveaux 600 x 400 / GN1/1 | 840 x 910 x 830 | 680 x 480 x 520 | 7,65 | 115 |
| VÉSUVE7TG | 7 niveaux 600 x 400 / GN1/1 | 840 x 910 x 930 | 680 x 520 x 620 | 10,7 | 136 |
| VÉSUVE10TG | 10 niveaux 600 x 400 / GN1/1 | 840 x 910 x 1150 | 680 x 480 x 840 | 12,7 | 145 |

FOURS MIXTES

■ Fours mixtes . **VÉSUVE** . 4 À 10 NIVEAUX 600 X 400 OU GN1/1



TARIFS VÉSUVE

| RÉFÉRENCE | PRIX € HT |
|------------|-------------|
| VÉSUVE4TG | 2258 |
| VÉSUVE5TG | 2455 |
| VÉSUVE6TG | 2585 |
| VÉSUVE7TG | 3109 |
| VÉSUVE10TG | 3239 |

ACCESSOIRES FOURS VÉSUVE

| RÉFÉRENCE | ACCESSOIRE | DÉSIGNATION | PRIX € HT |
|-----------|---|-------------------------------------|------------|
| GRPAT |  | Grille chromée 600x400 | 44 |
| GRGN |  | Grille chromée GN1/1 | 39 |
| PRGN |  | Plaque pierre réfractaire GN1/1 | 280 |
| PRPAT |  | Plaque pierre réfractaire 600 x 400 | 389 |
| PLPAT |  | Plaque de cuisson 600 x 400 | 66 |
| PLGN |  | Plaque de cuisson GN1/1 | 60 |
| BCGN |  | Bac de cuisson GN1/1 | 79 |
| SUPVESUVE | | Support de four | 771 |

Support pour four sur demande

FOURS MIXTES

GAMME **VÉSUVE** . 5 ET 10 NIVEAUX 600 X 400 OU GN1/1

- Commandes digitales
- Sonde à cœur avec possibilité de cuisson Delta T
- Fonction auto-reverse
- Double échelle 600 x 400 et GN1/1 de série

Caractéristiques générales

- Commandes digitales, affichage digital
- Fours à commandes latérales
- 10 programmes de cuisson
- Double échelle grilles 600 x 400 et GN1/1 de série (Crémaillères universelles de série)
- Espacement entre les niveaux 75 mm
- Fonction refroidissement rapide de la chambre
- Goulotte de récupération des condensats sur la porte
- Gestion automatique programmable de l'humidité
- Equipés d'une sonde à cœur
- Possibilité de cuisson Delta T
- Éclairage intérieur
- Thermostat 280°C
- Ouverture de porte latérale
- Chambre de cuisson à angles arrondis
- Construction tout inox intérieure / extérieure
- Structure porte grille amovible
- Modèle 5 niveaux équipé d'un ventilateur
- Modèle 10 niveaux équipé de 2 ventilateurs
- Équipé de la fonction auto-reverse
- Possibilité de superposition
- Possibilité d'équipé d'une hotte
- Alimentation 320 / 400 / 3 / N / T
- Livré sans grilles



■ Accessoire pierre réfractaire

- Possibilité de cuire sur de la véritable pierre réfractaire
- Idéal pour la cuisson des pizzas, du pain, des pâtisseries
- Pierre renforcée avec cadre en acier inox
- Résistance optimale aux chocs thermiques
- Permet d'allier la cuisson traditionnelle sur de la pierre avec l'efficacité de la cuisson à air pulsé



CARACTÉRISTIQUES

| MODÈLE | CAPACITÉ | DIM. EXTERNES L X P X H (MM) | DIM. CHAMBRE L X P X H (MM) | PUISSANCE ÉLECTRIQUE (KW) | POIDS BRUT (KG) |
|------------|-------------------------------|---------------------------------|--------------------------------|------------------------------|--------------------|
| VESUVE5CL | 5 niveaux 600 x 400 ou GN1/1 | 920 x 840 x 1170 | 660 x 450 x 440 | 6,45 | 89 |
| VESUVE10CL | 10 niveaux 600 x 400 ou GN1/1 | 920 x 840 x 840 | 660 x 455 x 840 | 12,7 | 130 |

TARIFS **VÉSUVE**

| RÉFÉRENCE | PRIX € HT |
|------------|-------------|
| VESUVE5CL | 3000 |
| VESUVE10CL | 4515 |

FOURS MIXTES

■ Fours mixtes . **VÉSUVE** . 5 ET 10 NIVEAUX 600 X 400 OU GN1/1



ACCESSOIRES FOURS VÉSUVE

| RÉFÉRENCE | ACCESSOIRE | DÉSIGNATION | PRIX € HT |
|-----------|------------|-------------------------------------|------------|
| GRPAT | | Grille chromée 600x400 | 44 |
| GRGN | | Grille chromée GN1/1 | 39 |
| PRGN | | Plaque pierre réfractaire GN1/1 | 280 |
| PRPAT | | Plaque pierre réfractaire 600 x 400 | 389 |
| PLPAT | | Plaque de cuisson 600 x 400 | 66 |
| PLGN | | Plaque de cuisson GN1/1 | 60 |
| BCGN | | Bac de cuisson GN1/1 | 79 |
| SUPVESUVE | | Support de four | 771 |

Support pour four sur demande

OPTIONS FOURS VÉSUVE SUPERPOSABLES

| RÉFÉRENCE | DÉSIGNATION | PRIX € HT |
|-----------|----------------------|-------------|
| HOTVESUVE | Hotte | 1788 |
| KITSUPVES | Kit de superposition | 710 |

NUANCIER RAL INTERNATIONAL Extrait

| | | | | | | |
|---|---|---|---|--|---|---|
|  |  |  |  |  |  |  |
| RAL 1000 | RAL 1017 | RAL 2001 | RAL 3005 | RAL 3031 | RAL 5003 | RAL 5019 |
|  |  |  |  |  |  |  |
| RAL 1001 | RAL 1018 | RAL 2002 | RAL 3007 | RAL 4001 | RAL 5004 | RAL 5020 |
|  |  |  |  |  |  |  |
| RAL 1002 | RAL 1019 | RAL 2003 | RAL 3009 | RAL 4002 | RAL 5005 | RAL 5021 |
|  |  |  |  |  |  |  |
| RAL 1003 | RAL 1020 | RAL 2004 | RAL 3011 | RAL 4003 | RAL 5007 | RAL 5022 |
|  |  |  |  |  |  |  |
| RAL 1004 | RAL 1021 | RAL 2008 | RAL 3012 | RAL 4004 | RAL 5008 | RAL 5023 |
|  |  |  |  |  |  |  |
| RAL 1005 | RAL 1023 | RAL 2009 | RAL 3013 | RAL 4005 | RAL 5009 | RAL 5024 |
|  |  |  |  |  |  |  |
| RAL 1006 | RAL 1024 | RAL 2010 | RAL 3014 | RAL 4006 | RAL 5010 | RAL 6000 |
|  |  |  |  |  |  |  |
| RAL 1007 | RAL 1027 | RAL 2011 | RAL 3015 | RAL 4007 | RAL 5011 | RAL 6001 |
|  |  |  |  |  |  |  |
| RAL 1011 | RAL 1028 | RAL 2012 | RAL 3016 | RAL 4008 | RAL 5012 | RAL 6002 |
|  |  |  |  |  |  |  |
| RAL 1012 | RAL 1032 | RAL 3000 | RAL 3017 | RAL 4009 | RAL 5013 | RAL 6003 |
|  |  |  |  |  |  |  |
| RAL 1013 | RAL 1033 | RAL 3001 | RAL 3018 | RAL 4010 | RAL 5014 | RAL 6004 |
|  |  |  |  |  |  |  |
| RAL 1014 | RAL 1034 | RAL 3002 | RAL 3020 | RAL 5000 | RAL 5015 | RAL 6005 |
|  |  |  |  |  |  |  |
| RAL 1015 | RAL 1037 | RAL 3003 | RAL 3022 | RAL 5001 | RAL 5017 | RAL 6006 |
|  |  |  |  |  |  |  |
| RAL 1016 | RAL 2000 | RAL 3004 | RAL 3027 | RAL 5002 | RAL 5018 | RAL 6007 |

Les décors et couleurs représentés sur ce catalogue sont imprimés; il peut donc exister de ce fait de légères modifications par rapport aux couleurs de panneaux ISOTECH, tant au niveau du brillant, de la teinte que de la structure superficielle.



Les décors et couleurs représentés sur ce catalogue sont imprimés; il peut donc exister de ce fait de légères modifications par rapport aux couleurs de panneaux ISOTECH, tant au niveau du brillant, de la teinte que de la structure superficielle.

NUANCIER POLYREY[®]

Stratifiés bois . Collection Bois origines - Finition EXM et FA

TOPAZE . CALADE . VENUS . CEOS . LIBRA 840 . LIBRA 910 . ARIES . ARA . MIZAR . ALYAT . RIVOLI



W009



C047

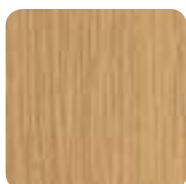

D018

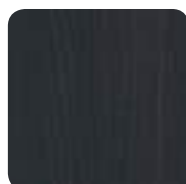

C131



B100



E028

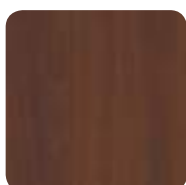

N010

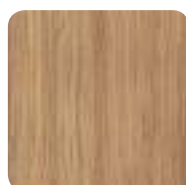

O030

Découvrez l'ensemble de la collection sur le site de Polyrey[®]

Stratifiés couleurs . Collection Papago - Finition EXM et FA

TOPAZE . CALADE . VENUS . CEOS . LIBRA 840 . LIBRA 910 . ARIES . ARA . MIZAR . ALYAT . RIVOLI



R036



G117



R047



Y022



C017



P060



B119



P092

Découvrez l'ensemble de la collection sur le site de Polyrey[®]

Les décors et couleurs représentés sur ce catalogue sont imprimés; il peut donc exister de ce fait de légères modifications par rapport aux couleurs de panneaux ISOTECH, tant au niveau du brillant, de la teinte que de la structure superficielle.

STRATIFIÉS

Stratifiés bois

EASY SLIM 790 . VISTA . EASY 900 . KUBO . LUXY . FRESCO . PANECO



Chêne clair

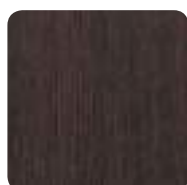

Chêne foncé

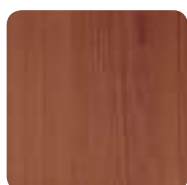

Cerisier



Noyer

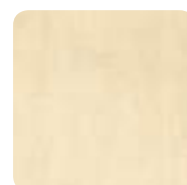

Bouleau



Poirier

Stratifiés couleur

EASY SLIM 790 . EASY 900 . DÉCOR EASY GAMME VIBES



Anis



Noir



Orange



Beige



Lilas

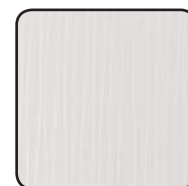

Blanc

TABLETTES DE SERVICE

EASY SLIM 790 . VISTA . EASY 900 . KUBO
LUXY . FRESCO . LIBRA 840 / 910

DAISY - KUBO - LUXY - FRESCO

Granit



Granit rose
Porrinho

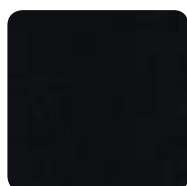

Granit noir
Zimbabwe



Granit Pedras
Salgadas

Marbre

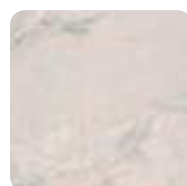

Marbre
veiné
2 teintes

Corian

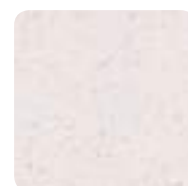

Corian
blanc



Corian
noir

Les décors et couleurs représentés sur ce catalogue sont imprimés; il peut donc exister de ce fait de légères modifications par rapport aux couleurs de panneaux ISOTECH, tant au niveau du brillant, de la teinte que de la structure superficielle.

Conditions de vente Matériels & Accessoires

Règlement du matériel

Règlement par traite acceptée, magnétique ou virement à 30 jours fin de mois. Ce délai ne peut dépasser 45 jours fin de mois ou 60 jours date d'émission de facture (art.L.441-6 du code du commerce).

Après ouverture d'un compte pour tout nouveau client, nous demanderons un règlement avant expédition pour les premiers envois.

Délais

Expédition sous huitaine pour les produits en stock. Délai à confirmer après passage de la commande pour les autres produits.

Garantie

Un AN contre tous vices de construction se limitant au remplacement des pièces reconnues défectueuses par nos services. La main d'œuvre est à la charge du client si la réparation nous est confiée. La verrerie ainsi que les éléments de décor n'entrent pas dans le cadre de la garantie.

Retour de matériel

Aucun retour ne sera accepté sans un accord préalable de notre part. Les retours acceptés se feront exclusivement en port payé. En aucun cas, les retours de matériel ne pourront concerner des produits facturés depuis plus de 3 mois, ou ne possédant plus leur emballage d'origine. Les retours de matériels neufs feront l'objet d'une indemnité systématique qui sera facturée à hauteur de 20% du montant de la facture (+ facturation du port ALLER).

Expéditions

Expédition du matériel FRANCO de port (France Métropolitaine). Les accessoires commandés seuls sont expédiés en PORT DU. Les ports demandés en EXPRESS seront intégralement facturés.

Conditions de vente pièces détachées

Règlement et frais d'envoi

Expédition des pièces détachées en contre-remboursement. Frais d'envoi : tarif en vigueur.

Garantie

Les pièces détachées sont garanties six mois à compter du jour d'établissement de notre facture.

Conditions générales de vente

Commandes

Une commande est un ordre portant sur les produits ou matériel, et accepté par notre société. Les ordres passés ne sont valables qu'après confirmation par nos soins. Toute demande de modification d'une commande est soumise à notre acceptation écrite. Les commandes de matériels particuliers ou spécifiques (matériels sur mesure, hors tarif) et/ou supérieures à 10.000 € seront prises en compte après versement d'un acompte de 30%. Notre prestation comprend la livraison du matériel à l'adresse définie en pas de porte.

Prix

Nos marchandises sont facturées selon le tarif en vigueur le jour de l'expédition.

Délais

Les délais que nous indiquons sont donnés à titre purement indicatif et sans engagement de notre part. Un retard de livraison ne peut en aucun cas justifier une demande d'indemnité. Les pénalités ou astreintes pour retard de livraison que nous aurions pu accepter à la passation de commande sont interrompues par les cas de force majeure reconnus légaux.

Transports

Nos expéditions, même franco, sont faites aux risques et périls du destinataire qui doit, en cas d'avarie ou de manquant, exercer son recours contre le transporteur en effectuant les réserves précises sur le récépissé de transport qu'il fera contresigner par le transporteur et en les confirmant par lettre recommandée adressée dans les 24 heures au transporteur, avec notre société en copie. En cas de retour, les marchandises voyagent aux risques et périls du client.

Les réclamations concernant la conformité des marchandises à la commande ne seront recevables que si elles sont transmises par écrit accompagnées du bon de livraison dans les 2 jours de la livraison.

Au-delà de ce délai, aucune réclamation concernant les défauts apparents sur le produit ne pourra être prise en compte. Tout retour de marchandise devra être effectué par le client avec notre accord préalable écrit.

Du lundi au vendredi, nos prestataires organisent les livraisons en prenant soin de prendre rendez-vous et en vous informant sur les contraintes liées au matériel embarqué.

Certains meubles de longueurs supérieures à 2,30 mètres (pour des poids supérieurs à 200 kg et d'une hauteur supérieure à 1,50 mètre) nécessitent l'apport ou la location d'un chariot élévateur, à votre charge. Le principe est que le livreur, pour un colis de longueur inférieure à 2,30 mètres, et avec votre aide, le descende jusqu'au sol. Charge à vous de le manutentionner jusqu'au lieu d'exploitation.

En revanche, en cas d'utilisation d'un chariot élévateur, il débâchera le camion de façon à vous permettre de descendre vous-même le colis jusqu'au sol, sous votre responsabilité.

Les livraisons que nous exécutons pour vous chez vos clients ne doivent pas occasionner de frais logistiques anormaux. Ainsi des livraisons en zone piétonne, en hyper centre ou nécessitant l'utilisation d'un véhicule léger - moins de 19 tonnes - pourront être facturés.

En raison des contraintes d'accès aux stations de sport d'hiver (temps de route rallongé), il vous sera demandé une participation financière dépendante du lieu de livraison.

Le destinataire (client facturé) doit s'assurer de l'accessibilité du camion sur le lieu de livraison et doit également nous donner toutes les informations nécessaires et contraignantes pour assurer celle-ci (exemples : petite rue non accessible pour un gros camion, rue piétonne en centre-ville, avec horaires ou jour de fermeture, horaires d'ouverture de l'établissement livré etc...).

La réception des colis doit être assurée et contrôlée par le destinataire. Le destinataire est tenu de contrôler les colis, déballer et vérifier la marchandise. Le destinataire dispose de 15 minutes pour contrôler un colis livré en messagerie, 30 minutes pour une livraison en Palette System et 1 heure pour un affrètement.

Paielements

Sauf stipulation contraire, les factures sont payables à 30 jours fin de mois.

En cas de paiement par traite, le client doit retourner sous 7 jours les effets qui lui sont adressés.

Les contributions environnementales applicables, ne sont pas négociables, ni remisables et ni escomptables.

Article L441-6 du Code du Commerce - Modifications applicables en 2009 : La loi de modernisation de l'économie (LME) n°2008-776 du 4 août 2008 a modifié Le Code du commerce, notamment le délai de paiement interentreprises (article L441-6). Depuis le 1er janvier 2009, ce délai de paiement ne peut pas excéder 45 jours fin de mois à date d'émission de la facture.

Les nouvelles dispositions incluent : un relèvement important des pénalités de retard, (BCE + 10 points), une amende de 15.000 € en cas de non respect des règles aussi bien pour le client que pour le fournisseur, l'obligation pour les Commissaires aux comptes d'en vérifier l'application.

Nos factures sont payables à notre Siège. Il est expressément stipulé que la création de traites ou l'acceptation d'autres modes de paiement ne constituent aucune novation ni dérogation à cette clause (Article 125 du Code du Commerce : une lettre de change doit être acceptée, à sa présentation ou, au plus tard, dans les 24 heures suivant sa présentation).

En cas de non-paiement d'une fourniture à l'échéance convenue, nous nous réservons le droit d'exiger un paiement immédiat des autres fournitures effectuées, même non encore arrivées à échéance, et de suspendre l'exécution des autres commandes que nous aurions pu accepter. Tout retard de paiement, quelle qu'en soit la cause, de plein droit, sans aucune formalité, fait courir sur le montant des sommes non payées des intérêts au taux de 0,12 % par jour de retard, sans préjudice des autres actions cumulativement prévues. En cas de non paiement à l'échéance prévue, il sera dû à titre d'indemnité forfaitaire et de plein droit, une somme égale à 15% du montant de la dette, sans préjudice des intérêts de droit et des frais de justice.

Le règlement des sommes dues postérieurement à la date d'éligibilité figurant sur la facture majorera de plein droit le montant de celle-ci de l'indemnité forfaitaire de 40 € prévue à l'article L441-6 alinéa 12 du code de commerce, et dont le montant est fixé par le décret n°2012-1115 du 2 octobre 2012 (article D441-5 du code des procédures civiles d'exécution).

En cas de modification réglementaire du montant de cette indemnité forfaitaire, le nouveau montant sera, de plein droit, substitué à celui figurant dans les présentes conditions générales de vente ou conditions de règlement. L'application de plein droit de cette indemnité forfaitaire ne fait pas obstacle à l'application d'une majoration complémentaire de la créance à due concurrence de l'intégralité des sommes qui auront été exposées, quelle qu'en soit la nature, pour le recouvrement de la créance.

Garantie

Notre garantie s'étend sur une période douze mois à dater de la mise à disposition du matériel, sauf cas particuliers spécifiés sur la facture, et couvre le remplacement pur et simple des pièces fonctionnelles retournées franco de port et reconnues défectueuses par suite d'un défaut de matière ou de fabrication, à l'exclusion de toutes autres avaries survenant du fait de brutalité, mauvaise utilisation ou manque d'entretien des appareils.

Nos clauses de garantie ne s'appliqueront qu'aux seuls produits vendus en tant que produits neufs (à l'exclusion des appareils vendus en occasion ou en déclassé). Nos clauses de garantie ne s'appliqueront qu'aux seuls produits dont la facture aura été intégralement réglée.

Dans tous les cas, les frais de port des pièces de rechange sont à la charge du client. Sont exclues du bénéfice de la garantie les parties suivantes : joints de porte, courroies, tuyaux de vidange, ampoules d'éclairages, filtres, clayettes, bacs, supports plastiques, poignées, vitres, verre, glaces, manchon, tubes quartz, vitrocéramique, soles de fours à pizza, etc.

Notre responsabilité ne peut en aucune façon être mise en cause au titre de l'installation, de la mise en service, de la mauvaise conduite de nos appareils, de la non observance des instructions spéciales, de la malveillance ou du fait de tiers, de toute utilisation abusive ou anormale des matériels. Il est expressément stipulé que la charge des responsabilités incombe à nos revendeurs qui, du fait de l'achat des matériels, se reconnaissent compétents, habilités et agréés pour procéder ou faire procéder à son placement et à sa mise en route avec les vérifications et les précautions d'usage.

La garantie est exclue si le vice de fonctionnement :

- provient de l'usure normale du bien ;
 - provient d'une négligence ou défaut d'entretien de l'utilisateur ;
 - d'une utilisation non conforme aux instructions, ou d'un manque d'entretien ;
 - résulte d'une intervention sur le matériel effectuée par une personne non qualifiée ;
 - est lié à un cas de force majeure ;
 - est en relation avec des incidents divers (mauvais réglages, variations électriques, avarie transport n'ayant pas fait l'objet de réserves selon nos CGV ci-dessus, etc.) ;
 - provient de causes chimiques, électrochimiques ou électriques
 - est provoqué par le tartre ;
- ou encore si des pièces non d'origine ont été montées sur le matériel

Pour bénéficier de la garantie, toute demande doit être accompagnée des documents d'identification de la machine concernée et de justification de la garantie dont il bénéficie (type de matériel, marque, numéro de série, copie de facture).

Les pièces détachées échangées sous garantie feront dans un premier temps l'objet d'une facturation. Cette facture sera annulée à réception de la pièce défectueuse (retour sous 30 jours maximum et impérativement accompagnée du document justifiant la prise sous garantie).

La garantie ne couvre pas les défauts qui résulteraient de l'usure normale des marchandises, du transport et des conditions de stockage. En outre, la garantie ne pourra pas s'exercer si des modifications ou des adjonctions ont été effectuées sur les marchandises par l'acheteur ou tout client de l'acheteur sans l'accord express de notre Société. Notre garantie ne couvre en aucun cas les préjudices indirects, qu'ils soient prévisibles ou non. Le Client ne pourra se prévaloir de quelconque indemnité, ou remboursement de frais de transport de la marchandise, des coûts de main d'œuvre et de déplacement ou encore à des dommages - intérêts et cela même en cas de dommages causés à des personnes ou à des biens. Le remplacement de ces pièces constitue pour le revendeur réparation forfaitaire. Notre garantie ne couvre pas non plus les pertes et préjudices liées directement ou indirectement aux marchandises exposées qui seraient rendues non comestibles ni les conséquences de leur consommation.

Réserve de propriété

Nous conservons l'entière propriété des biens faisant l'objet du contrat jusqu'à complet paiement du prix facturé. Jusqu'à complet paiement, les biens ne pourront être revendus sans notre accord préalable. En cas de non respect par l'acheteur d'une des échéances de paiement, la marchandise restera notre propriété jusqu'au règlement complet du prix (Loi n° 80-335 du 12/05/1980).

Réparations

Tous nos envois de matériel réparé par nos soins sont payables contre-remboursement et avec frais de port.

Propriété intellectuelle

Tout élément technique transmis de quelque biais que ce soit (y compris par INTERNET) demeurent notre propriété exclusive ou celle de nos fournisseurs, et doivent nous être restitués à demande.

Le client s'engage à ne pas porter atteinte aux droits de propriété (industrielle ou intellectuelle) de notre Société ou de ses fournisseurs. Les clients ne pourront pas utiliser les noms de marques, références, photos, représentations, notices et aucun élément technique et/ou commerciaux (y compris par INTERNET), qu'avec notre autorisation préalable et écrite ou celle de nos fournisseurs. Le client s'engage à respecter toutes les dispositions mises à sa charge par les présentes Conditions Générales de Vente et par la réglementation en vigueur. En cas de non-respect de ces dispositions, nous nous réservons la possibilité de retirer l'autorisation d'utilisation du nom de nos marques ainsi que la possibilité d'exercer tout recours à l'encontre du client, pour obtenir cessation et réparation du préjudice subi.

Exportation

Le matériel vendu est conçu en fonction des normes et de la législation Française. Nous déclinons toute responsabilité en cas de revente de produits en dehors de ce territoire.

Juridiction

Attribution de juridiction est faite au Tribunal de Commerce de Villefranche-sur-Saône pour toutes contestations et même en cas de demandes incidentes, d'appel en garantie ou de pluralité de défendeurs. Toutes clauses contraires aux présentes, non acceptées par écrit, ne nous seront pas opposables.

Les clauses qui précèdent entrent en vigueur par le seul fait de la commande passée ou de la réception de nos marchandises par l'acheteur.

Recyclage des Déchets Électriques et Électroniques (DEEE) et des Déchets d'Éléments d'Ameublement (DEA)

Notre Société est adhérente d'ECOLOGIC, éco-organisme agréé par l'état, auquel il a confié la collecte et le recyclage de ses équipements électriques et d'ameublement usagés. Par cette adhésion, notre Société répond aux obligations mises à sa charge par la directive européenne 2012/19/UE du 4 juillet 2012, transposée dans le code de l'environnement (Article R543-172 à R.543-206-4).

Pour la collecte et le recyclage d'un équipement en fin de vie pour lequel vous avez vendu un nouvel appareil équivalent ou assurant la même fonction (toutes marques adhérentes Ecologic ou cadre du 1 pour 1), il vous suffit de prendre contact avec ECOLOGIC, qui met à votre disposition deux solutions totalement gratuites :

Au-delà de 500 kg de matériel : collecte sur site, Moins de 500 kg de matériel : dépôt sur point d'apport. Pour accéder au service de collecte et de recyclage d'ECOLOGIC, connectez-vous sur : www.e-dechet.com <<http://www.e-dechet.com/>> ou contactez le 01 30 57 79 14.

Toutes charges liées à des considérations environnementales et réglementaires seront facturées en sus.

Rappel important :

Les marchandises voyagent aux risques et périls du **DESTINATAIRE**.

Lors de la livraison,

Il vous appartient de bien contrôler le nombre et l'état du matériel reçu en présence du chauffeur. Il est **IMPÉRATIF** d'ouvrir la totalité des colis. Même sous emballage intact, il peut y avoir des dommages. Sinon, aucune réclamation ne sera acceptée. Ne cédez pas aux pressions des livreurs, prenez le temps d'examiner vos marchandises avant de signer le bordereau de livraison.



ATTENTION !

La mention "sous réserve de déballage" ou "emballage intact" n'a aucune valeur !

Dès lors que vous prenez possession du bien, les risques de perte ou d'endommagement vous sont transférés*.

En cas de litige

① Préciser **CLAIREMENT** sur le bordereau les réserves : matériel abîmé, ou matériel manquant s'il y a lieu.

Les réserves doivent remplir trois conditions pour être recevables : elles doivent être **écrites, significatives et complètes**. Si ces trois conditions ne sont pas remplies, la responsabilité du transporteur ne sera pas engagée.

Si le chauffeur refuse d'attendre, le préciser sur le bordereau avant de le signer.

② Confirmez ces réserves par lettre recommandée avec AR au transporteur dans les 48 heures.

Adressez à votre fournisseur une copie pour ouverture d'un dossier litige.

Si l'une de ces deux conditions n'est pas remplie, ni le transporteur, ni le fournisseur ne pourront prendre en charge le litige. **Vous n'aurez plus aucun recours.**

Retour de matériel neuf

- Aucun retour ne sera accepté sans un accord préalable de notre part.
- Les retours acceptés se feront exclusivement en port payé.
- En aucun cas, les retours de matériel ne pourront concerner des produits facturés depuis plus de trois mois, ou ne possédant plus leur emballage d'origine.
- Les retours de matériels neufs feront l'objet d'une indemnité systématique qui sera facturée à la hauteur de 20% du montant de la facture (+ facturation du port aller)

Retour de matériel pour réparation

- Aucun retour ne sera accepté sans un accord préalable de notre part.
- Les retours acceptés se feront exclusivement en port payé.

*Code de la consommation - article L138-4 ; Code du commerce - article L133-3

Les marques citées sont déposées par leurs constructeurs respectifs. Les descriptifs sont donnés sous réserve d'amélioration apportée par les constructeurs. Pour les mêmes raisons les photos ne sont pas contractuelles. Malgré tout le soin apporté à la réalisation de ce tarif, nous ne pourrions être tenu pour responsables des éventuelles fautes typographiques. Seule notre confirmation de commande est contractuelle. Toutes nos ventes sont exclusivement soumises aux clauses des conditions générales de ventes figurant pages 620 à 622, et notamment article 7 (clause de réserve de propriété) et article 12 (clause attributive de juridiction).

Zone Industrielle Nord
130 Traversée Laennec
273 rue du Champ du Garet (GPS)
69400 ARNAS

SERVICE COMMERCIAL

Tél : 04 74 65 91 05 (#1)
Fax : 04 74 65 91 06
commercial@isotech.fr

BUREAU D'ÉTUDES

Tél : 04 74 65 91 05 (#3)
Fax : 04 74 65 91 06
be@isotech.fr

SERVICE PIÈCES DÉTACHÉES / SAV

Tél : 04 74 65 91 05 (#2)
Fax : 04 74 60 64 10
sav@isotech.fr

SERVICE COMPTABILITÉ

Tél : 04 74 65 91 05 (#4)
Fax : 04 74 60 64 10
comptabilite@isotech.fr

www.isotech.fr



Notre équipe, Votre force.

